

BRVM 10	144,94
Variation Jour	↓ -0,64 %
Variation annuelle	↓ -6,10 %



BULLETIN OFFICIEL DE LA COTE

N° 171

lundi 9 septembre 2019

Site : www.brvm.org

BRVM Composite	150,44
Variation Jour	↓ -0,47 %
Variation annuelle	↓ -12,66 %

Evolution des indices

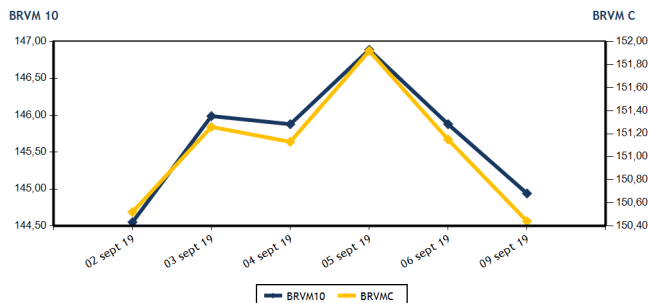

Volumes et valeurs transigés

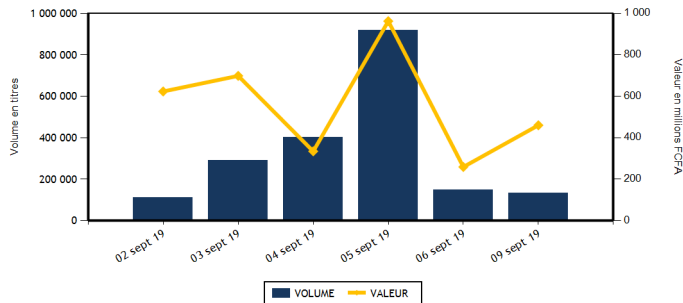

Actions	Niveau	Evol. Jour
Capitalisation boursière (FCFA)(Actions & Droits)	4 478 372 451 527	-0,47 %
Volume échangé (Actions & Droits)	132 397	-11,50 %
Valeur transigée (FCFA) (Actions & Droits)	458 314 900	78,81 %
Nombre de titres transigés	39	25,81 %
Nombre de titres en hausse	9	80,00 %
Nombre de titres en baisse	13	18,18 %
Nombre de titres inchangés	17	13,33 %

Obligations	Niveau	Evol. Jour
Capitalisation boursière (FCFA)	3 841 791 450 991	-0,46 %
Volume échangé	179	-33,21 %
Valeur transigée (FCFA)	1 788 150	-33,27 %
Nombre de titres transigés	3	-50,00 %
Nombre de titres en hausse	0	-100,00 %
Nombre de titres en baisse	3	200,00 %
Nombre de titres inchangés	0	-100,00 %

PLUS FORTES HAUSSES

Titres	Cours	Evol. Jour	Evol. annuelle
SUCRIVOIRE (SCRC)	650	6,56 %	-31,58 %
TOTAL CI (TTLC)	1 400	6,06 %	3,32 %
CFAO MOTORS CI (CFAC)	420	5,00 %	-34,38 %
CROWN SIEM CI (SEMC)	170	3,03 %	-43,33 %
PALM CI (PALC)	970	2,65 %	-48,95 %

PLUS FORTES BAISES

Titres	Cours	Evol. Jour	Evol. annuelle
SMB CI (SMBC)	3 790	-5,01 %	-22,26 %
SOCIETE GENERALE COTE D'IVOIRE (SGBC)	8 650	-3,89 %	16,89 %
NESTLE CI (NTLC)	625	-3,85 %	-38,12 %
BERNABE CI (BNBC)	1 355	-3,21 %	-43,54 %
SOGB CI (SOGC)	1 745	-1,97 %	-23,63 %

INDICES SECTORIELS

Base = 100 au 14 juin 1999	Nombre de sociétés	Valeur	Evol. Jour	Evol. annuelle	Volume	Valeur	PER moyen
BRVM - INDUSTRIE	12	41,07	-0,85 %	-28,29 %	796	940 450	14,49
BRVM - SERVICES PUBLICS	4	484,05	-0,75 %	-2,28 %	27 249	413 711 270	10,06
BRVM - FINANCES	15	55,53	-0,73 %	-17,56 %	99 792	31 717 270	9,48
BRVM - TRANSPORT	2	366,76	0,00 %	-24,61 %	1 480	2 220 200	7,84
BRVM - AGRICULTURE	5	72,72	0,39 %	-42,83 %	1 512	1 449 625	7,30
BRVM - DISTRIBUTION	7	228,05	2,74 %	-14,85 %	1 568	8 276 085	8,59
BRVM - AUTRES SECTEURS	1	215,93	0,00 %	2,94 %	0	0	6,43
BRVM - PETITES CAPITALISATIONS	-	-	-	-	-	-	-

Indicateurs	1er et 2è Comp.	BRVM PC
PER moyen du marché	9,96	
Taux de rendement moyen du marché	9,22	
Taux de rentabilité moyen du marché	9,01	
Nombre de sociétés cotées	46	
Nombre de lignes obligataires	52	
Volume moyen annuel par séance	3 757,00	
Valeur moyenne annuelle par séance	5 379 892,89	

Indicateurs	1er et 2è Comp.	BRVM PC
Ratio moyen de liquidité	4,58	
Ratio moyen de satisfaction	11,57	
Ratio moyen de tendance	252,57	
Ratio moyen de couverture	39,59	
Taux de rotation moyen du marché	0,01	
Prime de risque du marché	3,54	
Nombre de SGI participantes	22	

Définitions

Volume moyen annuel par séance = Valeur annuel échangé / nombre de séances
 Valeur moyenne annuelle par séance = Valeur annuelle échangée / nombre de séances
 Ratio moyen de liquidité = Moyenne des ratios de liquidité (Titres échangés / Volume des ordres de vente)
 Ratio moyen de satisfaction = Moyenne des ratios de satisfaction (Titres échangés / Volume des ordres d'achat)
 Ratio moyen de tendance = Moyenne des ratios de tendance (Volume des ordres d'achat / Volume des ordres de vente)
 Ratio moyen de couverture = Moyenne des ratios de couverture (Volume des ordres de vente / Volume des ordres d'achat)

Taux moyen de rotation = moyenne des taux de rotation des actions cotées (volume transigé / capi flottante)
 PER moyen du marché = moyenne des PER des actions cotées ayant un PER positif
 Taux de rendement moyen = moyenne des taux de rendement des actions cotées ayant distribué un dividende
 Taux de rentabilité moyen = moyenne des taux de rentabilité des actions cotées
 Prime de risque du marché = (1 / le PER moyen du marché) - le taux de référence actuel des emprunts d'Etat



BRVM - BOURSE REGIONALE DES VALEURS MOBILIERES
 BRVM - Société Anonyme au capital de 3.062.040.000 CFA - RC : CI - ABJ - 1997 - B - 208435 - CC : 9819725 - E
 Siège Social : Abidjan - CÔTE D'IVOIRE. Adresse : 18, Rue Joseph ANOMA (Rue des Banques) - Abidjan
 Tél : +225 20 32 66 85 / 86, Fax : +225 20 32 66 84, Mail : brvm@brvm.org, Site Web : www.brvm.org

MARCHE DES ACTIONS

Symbole	Titre	Cours Précédent	Cours du jour		Variation jour	Séance de cotation		Cours Référence	Variation de l'année précédente	Dernier dividende payé		Rdt. Net	PER
			Ouv.	Clôt.		Volume	Valeur			Montant net	Date		
SECTEUR - INDUSTRIE		41,07	points		↓ -0,85 %								
CABC	SICABLE CI	950	950	950	0,00 %	70	66 500	950	-4,04 %	75,00	3-juin-19	7,89 %	7,37
FTSC	FILTISAC CI	1 200	1 200	1 200	0,00 %	118	140 250	1 200	-43,40 %	110,00	31-juil.-19	9,17 %	10,06
NEIC	NEI-CEDA CI	260	260	260	0,00 %	50	13 000	260	52,94 %	9,00	28-juin-01		4,28
NTLC	NESTLE CI	650	650	625	-3,85 %	119	77 200	625	-38,12 %	31,50	12-août-11		
SEMC	CROWN SIEM CI	165	165	170	3,03 %	44	7 425	170	-43,33 %	16,92	29-sept.-17	9,95 %	
SIVC	AIR LIQUIDE CI	350	NC	NC	0,00 %			350	-34,58 %	63,00	29-sept.-17	18,00 %	
SLBC	SOLIBRA CI	41 000	NC	NC	0,00 %			41 000	-26,79 %	1 368,00	6-juin-19	3,34 %	51,72
SMBC	SMB CI	3 990	4 000	3 790	-5,01 %	40	155 525	3 790	-22,26 %	450,00	30-août-19	11,87 %	3,75
STBC	SITAB CI	880	890	880	0,00 %	200	176 150	880	-52,04 %	206,20	19-juin-17	23,43 %	
TTRC	TRITURAF CI-Ste en Liquidation	490	SP	SP	0,00 %			490	0,00 %	1 440,00	19-juil.-02		
UNLC	UNILEVER CI	3 500	SP	SP	0,00 %			2 500	-44,79 %	1 233,00	9-juil.-12		
UNXC	UNIWAX CI	1 960	1 960	1 970	0,51 %	155	304 400	1 970	-2,96 %	181,80	11-juil.-19	9,23 %	9,74
TOTAL						796	940 450						14,49
SECTEUR - SERVICES PUBLICS		484,05	points		↓ -0,75 %								
CIEC	CIE CI	1 345	1 320	1 320	-1,86 %	740	979 305	1 320	-8,65 %	79,23	9-août-19	6,00 %	14,99
ONTBF	ONATEL BF	3 750	3 750	3 700	-1,33 %	917	3 402 225	3 700	-10,84 %	409,36	3-juin-19	11,06 %	7,91
SDCC	SODE CI	3 000	3 045	3 000	0,00 %	12	36 090	3 000	-22,78 %	270,00	29-août-18	9,00 %	9,43
SNTS	SONATEL SN	16 100	16 100	16 000	-0,62 %	25 580	409 293 650	16 000	0,00 %	1 500,00	14-mai-19	9,38 %	7,91
TOTAL						27 249	413 711 270						10,06
SECTEUR - FINANCES		55,53	points		↓ -0,73 %								
BICC	BICI CI	3 800	3 795	3 730	-1,84 %	42	156 890	3 730	-52,78 %	182,90	17-juil.-19	4,90 %	6,35
BOAB	BANK OF AFRICA BN	3 695	3 650	3 695	0,00 %	419	1 545 650	3 695	-12,02 %	416,00	22-mai-19	11,26 %	5,89
BOABF	BANK OF AFRICA BF	3 790	3 710	3 740	-1,32 %	610	2 278 100	3 740	-28,08 %	366,00	2-mai-19	9,79 %	4,76
BOAC	BANK OF AFRICA CI	2 710	2 710	2 700	-0,37 %	4 474	12 074 260	2 700	-35,71 %	306,00	20-mai-19	11,33 %	4,62
BOAM	BANK OF AFRICA ML	2 000	2 005	2 000	0,00 %	410	821 300	2 000	-18,37 %	271,00	15-mai-19	13,55 %	4,87
BOAN	BANK OF AFRICA NG	3 320	3 320	3 330	0,30 %	473	1 568 300	3 330	-14,62 %	385,95	27-mai-19	11,59 %	5,65
BOAS	BANK OF AFRICA SENEGAL	1 645	1 650	1 670	1,52 %	670	1 117 495	1 670	-17,33 %	160,00	3-juin-19	9,58 %	3,52
CBIBF	CORIS BANK INTERNATIONAL	7 400	7 200	7 400	0,00 %	362	2 658 590	7 400	-14,89 %	402,00	5-juil.-19	5,43 %	9,65
ECOC	ECOBANK COTE D'IVOIRE	2 880	2 835	2 880	0,00 %	229	652 450	2 880	-32,08 %	241,00	15-mai-19	8,37 %	7,66
ETIT	ECOBANK TRANS. INCORP. TG	16	16	16	0,00 %	90 315	1 445 040	16	-11,11 %	1,21	28-avr.-17	7,55 %	1,58
NSBC	NSIA BANQUE COTE D'IVOIRE	3 230	3 100	3 200	-0,93 %	148	472 600	3 200	-46,67 %	194,20	9-juil.-19	6,07 %	6,08
ORGT	ORAGROUP TOGO	4 000	3 995	4 000	0,00 %	1 045	4 174 790	4 000	-4,76 %	56,73	1-juil.-19	1,42 %	9,33
SAFC	SAFCA CI	500	500	500	0,00 %	120	60 000	500	132,56 %	23,04	29-juil.-11		60,60
SGBC	SOCIETE GENERALE COTE D'IVOIRE	9 000	9 000	8 650	-3,89 %	247	2 142 060	8 650	16,89 %	206,00	31-juil.-19	2,38 %	6,43
SIBC	SOCIETE IVOIRIENNE DE BANQUE	2 450	2 405	2 450	0,00 %	228	549 745	2 450	-9,26 %	252,00	5-juil.-19	10,29 %	5,28
TOTAL						99 792	31 717 270						9,48
SECTEUR - TRANSPORT		366,76	points		→ 0,00 %								
SDSC	BOLLORE	1 500	1 510	1 500	0,00 %	1 480	2 220 200	1 500	-25,00 %	184,00	6-juin-19	12,27 %	7,84
SVOC	MOVIS CI	2 395	SP	SP	0,00 %			2 395	-4,20 %	270,00	5-juil.-99		

TOTAL

1 480

2 220 200

7,84

MARCHE DES ACTIONS

Symbole	Titre	Cours Précédent	Cours du jour		Variation jour	Séance de cotation		Cours Référence	Variation de l'année précédente	Dernier dividende payé		Rdt. Net	PER
			Ouv.	Clôt.		Volume	Valeur			Montant net	Date		
SECTEUR - AGRICULTURE		72,72	points		↑	0,39 %							
PALC	PALM CI	945	945	970	2,65 %	1 225	1 169 310	970	-48,95 %	253,47	24-sept.-18	26,13 %	
SCRC	SUCRIVOIRE	610	650	650	6,56 %	200	130 000	650	-31,58 %	72,00	28-sept.-18	11,08 %	
SICC	SICOR CI	3 200	NC	NC	0,00 %			3 200	-11,11 %	1 919,00	25-sept.-00		1,94
SOGC	SOGB CI	1 780	1 775	1 745	-1,97 %	47	82 315	1 745	-23,63 %	126,00	15-juil.-19	7,22 %	12,66
SPHC	SAPH CI	1 700	1 700	1 700	0,00 %	40	68 000	1 700	-53,93 %	78,00	27-sept.-18	4,59 %	
TOTAL						1 512	1 449 625						7,30
SECTEUR - DISTRIBUTION		228,05	points		↑	2,74 %							
ABJC	SERVAIR ABIDJAN CI	1 145	1 145	1 145	0,00 %	541	619 795	1 145	-4,58 %	123,72	27-mai-19	10,80 %	8,28
BNBC	BERNABE CI	1 400	1 400	1 355	-3,21 %	180	250 650	1 355	-43,54 %	45,00	19-juil.-19	3,32 %	5,44
CFAC	CFAO MOTORS CI	400	420	420	5,00 %	84	35 280	420	-34,38 %	31,50	23-juil.-19	7,50 %	11,74
PRSC	TRACTAFRIC MOTORS CI	128 000	128 500	128 500	0,39 %	50	6 425 000	128 500	3,64 %	3 839,00	31-août-18	2,99 %	10,21
SHEC	VIVO ENERGY CI	805	805	805	0,00 %	96	77 280	805	-14,81 %	64,29	2-août-19	7,99 %	9,41
TTLIC	TOTAL CI	1 320	1 400	1 400	6,06 %	390	546 000	1 400	3,32 %	103,45	28-sept.-18	7,39 %	7,65
TTLS	TOTAL SN	1 450	1 400	1 440	-0,69 %	227	322 080	1 440	-0,69 %	105,30	29-juil.-19	7,31 %	7,40
TOTAL						1 568	8 276 085						8,59
AUTRES SECTEURS		215,93	points		→	0,00 %							
STAC	SETAO CI	175	NC	NC	0,00 %			175	2,94 %				6,43
TOTAL						0	0						6,43
TOTAL - Marché des actions						132 397	458 314 900						

MARCHE DES DROITS

Symbole	Titre	Cours Précédent	Cours du jour		Variation jour	Séance de cotation		Cours Référence	Variation depuis l'origine	Parité	Periode de négociation	
			Ouv.	Clôt.		Volume	Valeur				Début	fin
TOTAL												
TOTAL - Marché des droits												

TROISIEME COMPARTIMENT - BRVM PETITES CAPITALISATIONS

Symbole	Titre	Cours Précédent	Cours du jour		Variation jour	Séance de cotation		Cours Référence	Variation depuis l'origine
			Ouv.	Clôt.		Volume	Valeur		
TOTAL									
TOTAL - 3ème Compartiment - BRVM PC									

Légende:
 (-) Variation depuis son introduction le 16 avril 2019
 Cours du jour: Ouv.: Ouverture Clôt.: Clôture Moy.: Moyen
 Mentions : NC: Non Coté Ex-c: Ex-coupon Ex-d: Ex-droit SP: Suspendu Val-T: Valeur Théorique
 PER = Cours / BNPA selon les données disponibles Rdt. Net: Rendement net (DNPA / Cours)
 Comp.: 1 - Premier Compartiment 2 - Second Compartiment 3 - Compartiment de croissance
 Ratio de liquidité = Titres échangés / Volume des ordres de vente
 : Progression de l'indice sectoriel : Stabilité de l'indice sectoriel : Recul de l'indice sectorie

MARCHE DES OBLIGATIONS

Symbole	Titre	Valeur nominale	Cours Précédent	Cours du jour	Cours Référence	Séance de cotation		Coupon couru	Coupon d'intérêt		Type Amort	
						Volume	Valeur	Période	Montant net	Eché.		
OBLIGATIONS D'ETAT												
EOM.O1	ETAT DU MALI 6.20% 2016-2023	6 666	6 666	NC	6 666			123,08	A	413,29	23-mai-20	ACD
EOM.O2	Etat du Mali 6.50% 2017-2024	10 000	9 925	NC	9 925			252,19	A	650,00	20-avr.-20	AC
EOM.O3	ETAT DU MALI 6,50 % 2018-2025	10 000	9 800	NC	9 800			600,41	A	650,00	7-oct.-19	AC
EOM.O4	ETAT DU MALI 6,50% 2019-2027	10 000	10 000	NC	10 000			104,78	A	650,00	12-juil.-20	AC
EOS.O4	ETAT SENEGAL 6.70% 2012-2019	2 000	2 000	NC	2 000			98,76	A	134,00	14-déc.-19	ACD
EOS.O5	ETAT SENEGAL 6.50% 2013-2023	10 000	10 000	NC	10 000			74,18	S	325,00	29-janv.-20	ACD
EOS.O6	ETAT SENEGAL 6.50% 2014-2021	5 000	5 000	NC	5 000			74,18	S	130,00	27-nov.-19	ACD
EOS.O7	ETAT SENEGAL 6.30% 2015-2025	10 000	10 000	NC	10 000			184,68	S	317,59	25-nov.-19	ACD
TPBF.O3	TPBF 6,50% 2013-2020	10 000	10 000	NC	10 000			181,93	S	325,00	29-nov.-19	ACD
TPBF.O4	TPBF 6.50% 2017-2027	10 000	10 000	9 960	9 960	20	199 200	71,04	S	326,78	31-janv.-20	ACD
TPBF.O5	TPBF 6,50% 2017-2024	10 000	10 000	NC	10 000			296,77	S	325,00	29-déc.-19	ACD
TPBF.O6	TPBF 6.50% 2018-2025	10 000	10 000	NC	10 000			170,96	S	325,89	5-déc.-19	ACD
TPBF.O7	TPBF 6,50% 2018-2025	10 000	10 000	NC	10 000			206,66	S	325,00	15-nov.-19	AC
TPBF.O8	TPBF 6,50% 2019-2027	10 000	10 000	NC	10 000			224,38	S	327,67	6-nov.-19	ACD
TPBJ.O1	TPBJ 6.50% 2017-2027	10 000	10 000	NC	10 000			275,27	A	650,00	7-avr.-20	ACD
TPBJ.O2	TPBJ 6.50% 2018-2025	10 000	10 000	NC	10 000			181,93	S	325,00	29-nov.-19	AC
TPCI.O16	TPCI 6.55% 2014-2022	10 000	10 000	NC	10 000			200,44	A	655,00	20-mai-20	ACD
TPCI.O17	TPCI 3% 2014-2024	10 000	10 000	NC	10 000			67,21	S	150,00	19-déc.-19	ACD
TPCI.O18	TPCI 5.85% 2014-2021	10 000	10 000	NC	10 000			131,07	S	292,50	19-déc.-19	ACD
TPCI.O19	TPCI 5.99% 2015-2025	10 000	10 000	NC	10 000			193,12	A	599,00	14-mai-20	ACD
TPCI.O20	TPCI 5.85% 2015-2022	10 000	10 000	NC	10 000			250,94	S	292,50	5-oct.-19	ACD
TPCI.O21	TPCI 6% 2016-2028	10 000	10 000	NC	10 000			252,46	A	600,00	8-avr.-20	ACD
TPCI.O22	TPCI 5.90% 2016 - 2026	10 000	10 000	NC	10 000			138,63	A	590,00	15-juin-20	ACD
TPCI.O23	TPCI 5.90% 2016-2026	10 000	10 000	NC	10 000			478,47	A	590,00	17-nov.-19	ACD
TPCI.O24	TPCI 6.25% 2017-2029	10 000	9 990	NC	9 990			276,64	S	312,50	30-sept.-19	ACD
TPCI.O25	TPCI 5,95% 2017-2024 A	10 000	10 000	9 900	9 900	9	89 100	224,34	S	297,50	24-oct.-19	ACD
TPCI.O26	TPCI 5,95% 2017-2024 B	10 000	10 000	NC	10 000			197,26	S	297,50	10-nov.-19	ACD
TPCI.O27	TPCI 6% 2017-2025	10 000	10 000	NC	10 000			118,03	S	300,00	29-déc.-19	ACD
TPCI.O28	TPCI 6% 2018 - 2026	10 000	10 000	NC	10 000			62,30	A	600,00	2-août-20	ACD
TPCI.O29	TPCI 6% 2018-2026	10 000	10 000	NC	10 000			534,25	A	600,00	19-oct.-19	ACD
TPCI.O30	TPCI 5,95% 2018-2025	10 000	10 000	NC	10 000			143,45	S	298,32	13-déc.-19	ACD
TPTG.O1	TPTG 6,90% 2018-2023	10 000	10 000	9 999	9 999	150	1 499 850	84,38	S	345,00	26-janv.-20	AC
TOTAL						179	1 788 150					
OBLIGATIONS REGIONALES												
BIDC.O3	BIDC-EBID 6.50% 2014-2021	10 000	10 000	NC	10 000			291,44	S	325,00	28-sept.-19	ACD
BIDC.O4	BIDC-EBID 6.10% 2017-2027	10 000	9 975	NC	9 975			141,67	A	610,00	16-juin-20	ACD
BOAD.O12	BOAD 5.95% 2014-2021	10 000	9 925	NC	9 925			418,95	A	595,00	26-déc.-19	ACD
CRRH.O1	CRRH-UEMOA 6.10% 2012-2022	10 000	9 980	NC	9 980			44,76	S	305,00	13-févr.-20	AC
CRRH.O2	CRRH-UEMOA 6.10% 2012-2024	10 000	10 000	NC	10 000			89,51	S	305,00	17-janv.-20	AC
CRRH.O3	CRRH-UEMOA 6% 2013-2023	10 000	10 000	NC	10 000			222,95	S	300,00	26-oct.-19	AC
CRRH.O4	CRRH-UEMOA 6% 2014-2024	10 000	9 950	NC	9 950			116,39	S	300,00	30-déc.-19	AC
CRRH.O5	CRRH-UEMOA 5.85% 2015-2025	10 000	10 000	NC	10 000			107,09	S	294,10	4-janv.-20	AC
CRRH.O6	CRRH-UEMOA 5.85% 2016-2026	10 000	10 000	NC	10 000			108,10	S	292,50	3-janv.-20	ACD
CRRH.O7	CRRH-UEMOA 5.95% 2017-2029	8 750	8 575	NC	8 575			162,70	S	260,31	17-nov.-19	AC
CRRH.O8	CRRH-UEMOA 5.95% 2018-2030	9 583	9 583	NC	9 583.33			124,64	S	285,10	21-déc.-19	AC
CRRH.O9	CRRH-UEMOA 6.05% 2018-2033	9 667	9 667	NC	9 667			127,83	S	292,42	21-déc.-19	AC
SHAF.O3	SHELTER AFRIQUE 6.6% 2014-2021	3 000	3 000	NC	3 000			6,49	S	99,54	28-févr.-20	ACD
TOTAL						0	0					
OBLIGATIONS PRIVEES												
ORGT.O1	ORAGROUP 6.75% 2013-2019	10 000	10 000	NC	10 000			178,89	S	337,50	4-déc.-19	ACD
SIFC.O1	SIFCA 6.90% 2013-2021	10 000	10 000	NC	10 000			59,12	A	676,20	8-août-20	ACD
SNLC.O1	SENELEC 6,50% 2018-2025	10 000	10 000	NC	10 000			293,21	S	325,00	27-sept.-19	AC
TOTAL						0	0					

lundi 9 septembre 2019

SUKUK ET TITRES ASSIMILES

SUKCI.S1	SUKUK CI 5.75% 2015-2020	10 000	9 990	NC	9 990	116,60	S	292,29	28-déc.-19	AC
SUKCI.S2	SUKUK CI 5.75% 2016-2023	10 000	10 000	NC	10 000	3,19	S	290,69	7-mars-20	ACD
SUKSN.S2	SUKUK SN 6% 2016-2026	10 000	10 000	NC	10 000	75,00	S	306,67	26-janv.-20	ACD
SUKTG.S1	SUKUK TG 6.5% 2016-2026	10 000	10 000	NC	10 000	47,25	S	377,99	17-févr.-20	ACD

TOTAL						0	0			
--------------	--	--	--	--	--	---	---	--	--	--

TOTAL - Marché des obligations						179	1 788 150			
---------------------------------------	--	--	--	--	--	-----	-----------	--	--	--

Légende :
 (*) Ex-Coupon couru (#)Cours de référence amorti / Coupon couru Ex-c (**)Ex-marge de profits
 Cours du jour: Ouv.: Ouverture Clôt.: Clôture Moy.: Moyen
 Type Amort: Type d'Amortissement IF: In Fine AC: Amortissement Constant AD: Amortissement Dégressif ACD: Amortissement Constant Différé
 Période: Périodicité de paiement des coupons A: Annuelle S: Semestrielle T: Trimestrielle
 Eché.: Échéance de paiement des intérêts
 Mentions: NC: Non Coté Ex-c: Ex-coupon ou Ex-droit SP: Suspendu

INFORMATIONS

OPERATIONS EN COURS

Emetteur	Opération
----------	-----------

AVIS

Entité	N°	Nature	Objet
--------	----	--------	-------

COMMUNIQUES

Emetteur	N°	Nature	Objet
BANK OF AFRICA BF	20190909-1	Notation Financière	Notation financière - BOA BF
BANK OF AFRICA CI	20190909	Notation Financière	Notation financière - BOA CI

QUANTITES RESIDUELLES

MARCHE DES ACTIONS

Symbole	Titre	Quantité résiduelle à l'achat	Cours Achat / Vente		Quantité résiduelle à la vente	Cours de Référence
ABJC	SERVAIR ABIDJAN CI	229	1,145	/ 1,150	3 623	1 145
BICC	BICI CI	104	3,710	/ 3,790	10	3 730
BNBC	BERNABE CI	2	1,350	/ 1,355	139	1 355
BOAB	BANK OF AFRICA BN	261	3,650	/ 3,695	289	3 695
BOABF	BANK OF AFRICA BF	39	3,710	/ 3,735	10	3 740
BOAC	BANK OF AFRICA CI	10	2,665	/ 2,700	52	2 700
BOAM	BANK OF AFRICA ML	1 083	2,000	/ 2,005	90	2 000
BOAN	BANK OF AFRICA NG	50	3,300	/ 3,330	493	3 330
BOAS	BANK OF AFRICA SENEGAL	480	1,670	/ 1,700	145	1 670
CABC	SICABLE CI	426	950	/ 970	10	950
CBIBF	CORIS BANK INTERNATIONAL	69	7,200	/ 7,400	1 655	7 400
CFAC	CFAO MOTORS CI	68	420	/ 430	170	420
CIEC	CIE CI	305	1,320	/ 1,345	85	1 320
ECOC	ECOBANK COTE D'IVOIRE	75	2,800	/ 2,880	118	2 880
ETIT	ECOBANK TRANS. INCORP. TG	834	16	/ 17	2 301 335	16
FTSC	FILTISAC CI	2	1,110	/ 1,200	7 929	1 200
NEIC	NEI-CEDA CI			/ 260	100 392	260
NSBC	NSIA BANQUE COTE D'IVOIRE	15	3,180	/ 3,200	1 463	3 200
NTLC	NESTLE CI	14	625	/ 650	813	625
ONTBF	ONATEL BF	711	3,700	/ 3,750	255	3 700
ORGT	ORAGROUP TOGO	59	3,750	/ 3,995	40	4 000
PALC	PALM CI	53	905	/ 970	26	970
PRSC	TRACTAFRIC MOTORS CI	62	120,000	/ 128,500	3	128 500
SAFC	SAFCA CI			/ 500	355	500
SCRC	SUCRIVOIRE	73	625	/ 630	12	650
SDCC	SODE CI	35	3,000	/ 3,045	2	3 000
SDSC	BOLLORE	300	1,500	/ 1,510	180	1 500
SEMC	CROWN SIEM CI			/ 170	2 451	170
SGBC	SOCIETE GENERALE COTE D'IVOIRE	811	8,650	/ 8,850	20	8 650
SHEC	VIVO ENERGY CI	198	800	/ 805	272	805
SIBC	SOCIETE IVOIRIENNE DE BANQUE	5	2,390	/ 2,450	437	2 450
SICC	SICOR CI			/ 3,250	345	3 200
SIVC	AIR LIQUIDE CI			/ 360	500	350
SLBC	SOLIBRA CI	17	41,000	/		41 000
SMBC	SMB CI	110	3,800	/ 3,995	499	3 790
SNTS	SONATEL SN	30	15,755	/ 16,000	6 328	16 000
SOGC	SOGB CI	200	1,750	/ 1,775	282	1 745
SPHC	SAPH CI	15	1,700	/ 1,740	940	1 700
STAC	SETAO CI	325	180	/		175
STBC	SITAB CI	50	880	/		880
SVOC	MOVIS CI			/		2 395
TTLC	TOTAL CI	10	Marché	/		1 400
TTLS	TOTAL SN	539	1,400	/ 1,420	70	1 440
TTRC	TRITURAF CI-Ste en Liquidation			/		490
UNLC	UNILEVER CI			/		2 500
UNXC	UNIWAX CI	32	1,950	/ 1,970	4 083	1 970

QUANTITES RESIDUELLES**MARCHE DES DROITS**

Symbole	Titre	Quantité résiduelle à l'achat	Cours Achat / Vente	Quantité résiduelle à la vente	Cours de Référence
---------	-------	-------------------------------	---------------------	--------------------------------	--------------------

TROISIEME COMPARTIMENT - BRVM PETITES CAPITALISATIONS

Symbole	Titre	Quantité résiduelle à l'achat	Cours Achat / Vente	Quantité résiduelle à la vente	Cours de Référence
---------	-------	-------------------------------	---------------------	--------------------------------	--------------------

QUANTITES RESIDUELLES

MARCHE DES OBLIGATIONS

Symbole	Titre	Quantité résiduelle à l'achat	Cours Achat / Vente	Quantité résiduelle à la vente	Cours de Référence
ORGT.O1	ORAGROUP 6.75% 2013-2019		/		10 000
SIFC.O1	SIFCA 6.90% 2013-2021		/		10 000
SNLC.O1	SENELEC 6,50% 2018-2025		/		10 000
EOM.O1	ETAT DU MALI 6.20% 2016-2023	100	6,332.70	/	6 666
EOM.O2	Etat du Mali 6.50% 2017-2024		/	10,000	9 925
EOM.O3	ETAT DU MALI 6,50 % 2018-2025		/		9 800
EOM.O4	ETAT DU MALI 6,50% 2019-2027		/		10 000
EOS.O4	ETAT SENEGAL 6.70% 2012-2019		/		2 000
EOS.O5	ETAT SENEGAL 6.50% 2013-2023		/		10 000
TPCI.O30	TPCI 5,95% 2018-2025		/	10,000	200
TPTG.O1	TPTG 6,90% 2018-2023		/	10,000	64
TPCI.O24	TPCI 6.25% 2017-2029		/		9 990
TPCI.O25	TPCI 5,95% 2017-2024 A		/		9 900
TPCI.O26	TPCI 5,95% 2017-2024 B		/		10 000
TPCI.O27	TPCI 6% 2017-2025		/		10 000
TPCI.O28	TPCI 6% 2018 - 2026		/	10,000	337
TPCI.O29	TPCI 6% 2018-2026		/	10,000	76
TPCI.O18	TPCI 5.85% 2014-2021		/		10 000
TPCI.O19	TPCI 5.99% 2015-2025		/		10 000
TPCI.O20	TPCI 5.85% 2015-2022		/		10 000
TPCI.O21	TPCI 6% 2016-2028		/		10 000
TPCI.O22	TPCI 5.90% 2016 - 2026		/		10 000
TPCI.O23	TPCI 5.90% 2016-2026		/		10 000
TPBF.O7	TPBF 6,50% 2018-2025	250	9,900	/	10 000
TPBF.O8	TPBF 6,50% 2019-2027		/		10 000
TPBJ.O1	TPBJ 6.50% 2017-2027		/		10 000
TPBJ.O2	TPBJ 6.50% 2018-2025		/		10 000
TPCI.O16	TPCI 6.55% 2014-2022		/		10 000
TPCI.O17	TPCI 3% 2014-2024		/		10 000
EOS.O6	ETAT SENEGAL 6.50% 2014-2021		/		5 000
EOS.O7	ETAT SENEGAL 6.30% 2015-2025		/		10 000
TPBF.O3	TPBF 6,50% 2013-2020		/		10 000
TPBF.O4	TPBF 6.50% 2017-2027		/	9,960	80
TPBF.O5	TPBF 6,50% 2017-2024		/		10 000
TPBF.O6	TPBF 6.50% 2018-2025		/		10 000
BIDC.O3	BIDC-EBID 6.50% 2014-2021		/		10 000
BIDC.O4	BIDC-EBID 6.10% 2017-2027		/		9 975
BOAD.O12	BOAD 5.95% 2014-2021		/		9 925
CRRH.O1	CRRH-UEMOA 6.10% 2012-2022		/		9 980
CRRH.O2	CRRH-UEMOA 6.10% 2012-2024		/		10 000
CRRH.O3	CRRH-UEMOA 6% 2013-2023		/		10 000
SHAF.O3	SHELTER AFRIQUE 6.6% 2014-2021		/		3 000
CRRH.O4	CRRH-UEMOA 6% 2014-2024		/		9 950
CRRH.O5	CRRH-UEMOA 5.85% 2015-2025		/		10 000
CRRH.O6	CRRH-UEMOA 5.85% 2016-2026		/		10 000
CRRH.O7	CRRH-UEMOA 5.95% 2017-2029		/		8 575
CRRH.O8	CRRH-UEMOA 5.95% 2018-2030		/		9 583
CRRH.O9	CRRH-UEMOA 6.05% 2018-2033		/		9 667

lundi 9 septembre 2019

SUKUK ET TITRES ASSIMILES

Symbole	Titre	Quantité résiduelle à l'achat	Cours Achat / Vente	Quantité résiduelle à la vente	Cours de Référence
SUKCI.S1	SUKUK CI 5.75% 2015-2020		/		9 990
SUKCI.S2	SUKUK CI 5.75% 2016-2023		/		10 000
SUKSN.S2	SUKUK SN 6% 2016-2026		/		10 000
SUKTG.S1	SUKUK TG 6.5% 2016-2026		/		10 000

CALENDRIER DES ASSEMBLEES GENERALES

ANNEE : 2019

Société	Nature	Date	Heure	Lieu
SICOR	Ordinaire	28/06/2019	09:30:00	Palm Club Hôtel Abidjan situé à Cocody, angle Boulevard Latrille - Route du Lycée technique
TRACTAFRIC CI	Mixte	28/06/2019	10:00:00	Salons du NOVOTEL ABIDJAN, 10, Avenue du Général de Gaulle
VIVO ENERGY CI	Ordinaire	27/06/2019	14:00:00	Heden Golf Hôtel
SETAO CI	Mixte	27/06/2019	10:00:00	Novotel Hôtel - Abidjan Plateau
BERNABE CI	Ordinaire	27/06/2019	11:00:00	Salle de conférence GEWELS de la CGECI au plateau
CIE CI	Ordinaire	26/06/2019	10:00:00	Patinoire du Sofitel Abidjan Hôtel Ivoire
SITAB	Mixte	26/06/2019	10:30:00	Salle JEWELS de la Maison de l'Entreprise (CGECI) au Plateau
BICI CI	Mixte	25/06/2019	11:00:00	Maison de l'Entreprise (CGECI) sise au Plateau
SAFCA CI	Ordinaire	24/06/2019	10:00:00	Siège de la société, 1,Rue des Carrossiers, Zone 3 C (Face SOCOCE Treichville)
FILTISAC CI	Ordinaire	24/06/2019	15:00:00	Immeuble CRRAE-UMOA, Abidjan Plateau
NESTLE CI	Ordinaire	21/06/2019	10:00:00	LATRILLE EVENTS
UNIWAX CI	Ordinaire	21/06/2019	00:00:00	Salle des fêtes du Sofitel Abidjan Hôtel Ivoire sis à Cocody Boulevard Hassan II
TOTAL	Ordinaire	20/06/2019	10:00:00	Salle de conférence de l'hôtel Radisson Blu à Abidjan
CROWN SIEM CI	Ordinaire	20/06/2019	09:00:00	Siège de la CGECI, sis à la Maison de l'Entreprise, au Plateau, à l'Angle du Boulevard de la République et de l'Avenue Lamblin
AIR LIQUIDE CI	Mixte	19/06/2019	10:00:00	Salle de conférence de l'immeuble CRRAE-UMOA, Abidjan Plateau
SMB	Ordinaire	18/06/2019	09:30:00	CGECI (La maison de l'Entreprise)
SOGB	Ordinaire	14/06/2019	11:00:00	Salle de conférence de l'immeuble CRRAE-UMOA, Abidjan Plateau
CFAO MOTORS CI	Mixte	11/06/2019	09:00:00	Siège social sis à Abidjan, 117, Boulevard de Marseille
SGB CI	Mixte	11/06/2019	09:00:00	Espace Events sis à Abidjan, Cocody 2 Plateaux, Boulevard Latrille
TOTAL SENEGAL S.A.	Ordinaire	05/06/2019	09:00:00	Hôtel Terrou-Bi, Corniche Ouest, Boulevard Martin Luther King à Dakar
NEI-CEDA CI	Ordinaire	29/05/2019	10:00:00	Hôtel TIAMA, Abidjan - Plateau
NSBC	Ordinaire	28/05/2019	10:00:00	Espace Latrille Event sis à Abidjan-Cocody, Deux Plateaux, Boulevard Latrille
ORAGROUP	Ordinaire	23/05/2019	10:00:00	Salle des Fêtes du Sofitel Abidjan, Hôtel Ivoire située au bBoulevard Hassan II
SODECI	Ordinaire	22/05/2019	14:00:00	Espace Events sis à Abidjan, Cocody 2 Plateaux, Boulevard Latrille
PALM CI	Ordinaire	09/05/2019	09:30:00	Salle de Conférence de la CRRAE-UEMOA, sise à Abidjan - Plateau
BOLLORE TRANSPORT & LOGISTICS	Ordinaire	09/05/2019	10:00:00	Salle Kodjo Eboucle du palais de la culture sis à treichville, Avenue Christiani à Abidjan
SAPH CI	Ordinaire	08/05/2019	09:30:00	Salle de Conférence de CRRAE-UEMOA (Versus Bank au Plateau)
SUCRIVOIRE	Ordinaire	03/05/2019	09:30:00	Auditorium de la CRRAE-UMOA sis Abidjan-Plateau (Rue Botreau Roussel)
SIB	Ordinaire	26/04/2019	09:00:00	Maison de l'Entreprise (CGECI), Abidjan-Plateau
CORIS BANK INTERNATIONAL	Mixte	25/04/2019	09:00:00	Hôtel SOPATEL Silmandé SA
ECOBANK TG	Ordinaire	25/04/2019	10:30:00	Salle de Conférence du Centre Panafricain Ecobank, 2365, Boulevard du Mono, Lomé, Togo
SOLIBRA	Ordinaire	24/04/2019	09:00:00	Espace CRISTAL 8, rue du Chevalier de Clieu Zone 4 C << Salle PLATINIUM >> ABIDJAN
BANK OF AFRICA BN	Mixte	23/04/2019	10:00:00	AZALAI Hôtel à Cotonou
BANK OF AFRICA ML	Ordinaire	20/04/2019	09:30:00	Hôtel SALAM à Bamako
BANK OF AFRICA SN	Ordinaire	19/04/2019	09:30:00	Immeuble Elan II, 2eme Etage, Route de Ngor, Zone 12, Almadies à Dakar
ONATEL BF	Mixte	18/04/2019	10:00:00	ROYAL BEACH HOTEL, OUAGADOUGOU
SONATEL	Ordinaire	17/04/2019	10:00:00	Centre International de Conférences Abdou DIOUF (CICAD) à Diamniaio, Dakar
ECOBANK CI	Ordinaire	16/04/2019	10:00:00	Espace Latrille Events sis à Abidjan Cocody Deux Plateaux sur le Boulevard Latrille
BANK OF AFRICA CI	Ordinaire	10/04/2019	10:00:00	Salle Jewels du Patronat Ivoirien (CGECI) à Abidjan Plateau

lundi 9 septembre 2019

BANK OF AFRICA NG	Ordinaire	05/04/2019	10:00:00	Centre de formation de la BOA-NIGER (sise à BOA-Siège)
SICABLE	Ordinaire	05/04/2019	09:00:00	Hôtel AZALAI, Bld VGE à ABIDJAN
BANK OF AFRICA BF	Ordinaire	02/04/2019	10:00:00	Salle WAONGO I de l'hôtel LAICO à Ouaga 2000
SERVAIR ABIDJAN CI	Ordinaire	28/03/2019	10:00:00	Salle JEWELS de la Maison de l'Entreprise C.G.E.C.I sise au plateau

OPCVM: FONDS COMMUNS DE PLACEMENT ET SOCIETES D'INVESTISSEMENT A CAPITAL VARIABLE

lundi 9 septembre 2019

Sociétés de gestion	Dépositaire	OPCVM	Catégorie	Origine	Valeur Liquidative						
					Précédente		Actuelle		Variation		
					Valeur	Date	Valeur	Date	Date	%	Précédent
QUOTIDIENNES											
AFRICABOURSE ASSET MANAGEMENT	AFRICABOURSE SA	FCP AAM CAPITAL SUR	OCT	5 000	6 884,12	05/09/2019	6 884,99	06/09/2019	10/10/2012	37,70%	0,01%
		FCP AAM EPARGNE CROISSANCE	D	5 000	5 590,43	05/09/2019	5 587,48	06/09/2019	19/11/2012	11,75%	-0,05%
		FCP AAM OBLIGATIS	OMLT	5 000	7 003,61	05/09/2019	7 004,57	06/09/2019	12/09/2012	40,09%	0,01%
		FCP AAM EPARGNE ACTION	A	5 000	2 901,23	05/09/2019	2 903,69	06/09/2019	16/01/2017	-41,93%	0,08%
AFRICAM SA	SBIF	FCP EXPANSO	D	5 000	7 988,91	04/09/2019	ND	ND	01/01/2013	-	-
		FCP SECURITAS	OMLT	5 000	6 166,21	04/09/2019	ND	ND	01/01/2013	-	-
		FCP VALORIS	A	5 000	5 825,69	04/09/2019	ND	ND	01/01/2013	-	-
AFRICAIN DE GESTION D'ACTIFS	SGI AGI	FCP CAPITAL PLUS	D	1 000	1 017,87	05/09/2019	1 018,32	06/09/2019	11/03/2019	1,83%	0,04%
		FCP CONFORT PLUS	OMLT	1000	1 028,88	05/09/2019	1 028,99	06/09/2019	11/03/19	2,90%	0,01%
ATLANTIC ASSET MANAGEMENT	ATLANTIQUE FINANCE	FCP ATLANTIQUE CROISSANCE	D	5 000	4 425,48	04/09/2019	ND	ND	30/05/2015	-	-
		FCP ATLANTIQUE SECURITE	OMLT	5 000	5 554,19	04/09/2019	ND	ND	30/05/2015	-	-
BNI GESTION	BNI FINANCES	FCP CAPITAL CROISSANCE	D	10 000	ND	03/09/2019	ND	04/09/2019	ND	-	-
		OBLIG SECURITE	OMLT	10 000	9 439,00	04/09/2019	ND	ND	06/06/2014	-	-
		FCP DYNAMIC SAVINGS	D	10 000	ND	03/09/2019	ND	04/09/2019	ND	-	-
BOA ASSET MANAGEMENT	BOA CAPITAL SECURITIES	FCP Emergence	D	5 000	6 627,57	04/09/2019	ND	ND	01/02/2010	-	-
		FCP Tresor Monea	OCT	25 000 000	31 977 419,58	04/09/2019	ND	ND	01/12/2013	-	-
BRM ASSET MANAGEMENT	BRM	FCP "BRM DYNAMIQUE"	D	10 000	12 923,13	08/09/2014	ND	ND	12/03/2009	-	-
		FCP "BRM OBLIGATAIRE"	D	10 000	12 057,50	17/10/2014	ND	ND	12/03/2009	-	-
CGF GESTION	CGF BOURSE	FCP ACTIONS PHARMACIE	A	1000	912,96	05/09/2019	911,21	06/09/2019	25/07/14	-8,88%	-0,19%
		FCP AL BARAKA	A	1000	1 035,00	05/09/2019	1 034,55	06/09/2019	01/03/17	3,45%	-0,04%
		FCP AL BARAKA 2	D	1000	1 024,68	05/09/2019	1 024,40	06/09/2019	25/01/18	2,44%	-0,03%
		FCP ASSUR SENEGAL	D	1000000	1 132 695,72	05/09/2019	1 130 262,13	06/09/2019	06/07/14	13,03%	-0,21%
		FCP PLACEMENT AVANTAGE	D	1000	1 401,80	05/09/2019	1 401,77	06/09/2019	29/03/13	40,18%	0,00%
		FCP PLACEMENT CROISSANCE	A	1000	1 096,17	05/09/2019	1 092,76	06/09/2019	29/03/13	9,28%	-0,31%
		FCP HORIZON	D	1000	1 535,02	05/09/2019	1 533,39	06/09/2019	27/06/09	53,34%	-0,11%
		FCP PLACEMENT QUIETUDE	OMLT	1000	1 339,41	05/09/2019	1 339,90	06/09/2019	29/03/13	33,99%	0,04%
		FCP LIQUIDITE-OPTIMUM	OMLT	10000	10 651,26	05/09/2019	10 653,45	06/09/2019	01/10/17	6,53%	0,021%
		FCP BNDE VALEURS	A	1000	1 079,71	05/09/2019	1 079,60	06/09/2019	02/09/16	7,96%	-0,010%
		CORIS ASSET MANAGEMENT	CORIS BOURSE	FCP CORIS ACTIONS	A	5 000	4 933,56	26/02/2018	ND	ND	11/11/2014
FCP CORIS PERFORMANCE	D			5 000	5 254,01	26/02/2018	ND	ND	11/11/2014	-	-
OAM S.A	SGI TOGO	FCP-1 OPTI PLACEMENT	A	5 000	12 169,47	10/10/2018	ND	ND	01/02/2002	-	-
		FCP-2 OPTI REVENU	OMLT	5 000	6 821,57	10/10/2018	ND	ND	01/02/2002	-	-
		FCP-3 OPTI CAPITAL	D	5 000	16 615,03	10/10/2018	ND	ND	24/01/2003	-	-
SOGESPAR	SOGEBOURSE	FCP SOGEAVENIR	D	500	1 226,00	05/09/2019	1 228,00	06/09/2019	01/10/2002	145,60%	0,16%
		FCP SOGEDEFI	D	4 888	3 114,00	05/09/2019	3 114,00	06/09/2019	23/12/2014	-36,29%	0,00%
		FCP SOGEDYNAMIQUE	A	4 888	2 944,00	05/09/2019	2 946,00	06/09/2019	23/12/2014	-39,73%	0,07%
		FCP SOGEPRIVILEGE	D	4 888	3 564,00	05/09/2019	3 562,00	06/09/2019	23/12/2014	-27,13%	-0,06%
		FCP SOGESECURITE	OMLT	4 888	4 961,00	05/09/2019	4 962,00	06/09/2019	23/12/2014	1,51%	0,02%
		FCP SOGEVALOR	A	1 000	2 822,00	05/09/2019	2 827,00	06/09/2019	04/06/2002	182,70%	0,18%
SOAGA-SA	SGI-BOA CAPITAL SECURITIES	FCP SOAGA EPARGNE ACTIVE	D	10 000	8 206,21	05/09/2019	8 216,81	06/09/2019	28/10/2016	-17,83%	0,13%
		SICAV Abdou DIOUF	D	10 000 000	14 124 690,42	05/09/2019	14 128 311,79	06/09/2019	01/12/2003	41,28%	0,03%
		FCP SOAGA EPARGNE SERENITE	OMLT	10 000	11 625,58	05/09/2019	11 627,07	06/09/2019	28/10/2016	16,27%	0,01%
SAPHIR ASSET MANAGEMENT	SGI BENIN	FCP SAPHIR DYNAMIQUE	D	5 000	5 048,24	05/09/2019	5 049,46	06/09/2019	28/08/2017	0,99%	0,02%
		FCP SAPHIR QUIETUDE	OMLT	5 000	5 734,44	05/09/2019	5 735,20	06/09/2019	28/08/2017	14,70%	0,01%
SGO MALI FINANCES	SGI MALI SA	FCP NYESIGUI	D	10 000	9 272,09	04/09/2019	ND	ND	01/07/2018	-	-
HEBDOMADAIRES											
BNI GESTION	BNI FINANCES	FCPE SODEFOR	D	2 500	7 107,00	24/07/2015	7 295,00	06/08/2015	04/01/2010	191,80%	2,65%
		FCP INITIATIVES SOLIDARITE	D	5 000	3 119,00	23/08/2019	3 032,00	30/08/2019	22/05/2013	-39,36%	-2,79%
		FCP PAM ACTIONS	A	10 000	8 220,53	25/07/2019	8 139,96	01/08/2019	13/12/2017	-18,60%	-0,98%
PhoenixAfrica Asset Management	Phoenix Capital Management	FCP PAM DIVERSIFIE EQUILIBRE	D	10 000	9 515,15	25/07/2019	9 449,75	01/08/2019	13/12/2017	-5,50%	-0,69%
		FCP PAM DIVERSIFIE OBLIGATIONS	D	10 000	10 919,52	25/07/2019	10 930,23	01/08/2019	13/12/2017	9,30%	0,10%
BOA ASSET MANAGEMENT	BOA CAPITAL SECURITIES	FCP Global Investors	D	25 000	23 265,41	23/08/2019	23 237,62	30/08/2019	01/12/2012	-7,05%	-0,12%
		FCP Boa Obligations	OMLT	10 000	11 159,00	23/08/2019	11 168,13	30/08/2019	Mars, 2017	11,68%	0,08%
		FCP Boa Actions	A	10 000	8 113,27	23/08/2019	8 096,89	30/08/2019	Jul, 2017	-19,03%	-0,20%
BRM ASSET MANAGEMENT	IMPAXIS	FCP "SDE"	D	1 000	2 083,36	05/09/2014	ND	ND	14/03/2011	-	-
CGF GESTION	CGF BOURSE	FCPCR SONATEL	D	1 000	5 983,96	29/08/2019	5 939,93	05/09/2019	19/02/2004	493,99%	-0,74%
		FCP FORCE PAD	D	1 000	1 350,32	28/08/2019	1 346,83	04/09/2019	16/02/2014	35,03%	-0,26%
		FCPE SINI GNEGIGUI	D	1 000	1 331,00	27/08/2019	1 324,56	03/09/2019	25/02/2014	32,46%	-0,48%
		FCP IFC BOAD	OMLT	100 000	106 722,57	30/08/2019	106 801,05	06/09/2019	01/01/2018	6,80%	0,07%
		FCPE DP WORLD DAKAR	D	1 000	1 088,86	26/08/2019	1 087,65	02/09/2019	04/10/2016	8,77%	-0,11%
EDC Asset Management	EDC Investment Corporation	FCP ECOBANK UEMOA DIVERSIFIE	D	5 000	6 488,00	28/08/2019	6 439,00	04/09/2019	19/09/2007	28,78%	-0,76%
		FCP ECOBANK UEMOA OBLIGATAIRE	OMLT	20 000 000	20 888 719,00	28/08/2019	20 966 161,00	04/09/2019	01/01/2018	40,18%	0,08%
		FCP ECOBANK UEMOA RENDEMENT	OMLT	1 000 000	1 401 394,00	28/08/2019	1 397 773,00	04/09/2019	10/10/2007	39,78%	-0,26%
		FCP ECOBANK ACTIONS UEMOA	A	5 000	2 849,00	28/08/2019	2 800,00	04/09/2019	20/04/2016	-4,00%	-1,72%
BRIDGE ASSET MANAGEMENT	BRIDGE SECURITIES	FCP BRIDGE INSTITUTIONNEL	DIVERSIFIE	25 000 000	25 115 331,42	16/02/2018	25 123 507,60	23/02/2018	02/11/2017	0,49%	0,03%
SGO MALI FINANCES	SGI MALI SA	FCPE ORANGE MALI	D	10 000	23 667,75	28/09/2019	23 632,35	04/09/2019	03/09/2012	136,32%	-0,15%
SGO MALI FINANCES	SGI MALI SA	FCP TOUNKARANKE	OMLT	100 000	98 742,83	28/08/2019	98 833,65	04/09/2019	01/07/2018	-1,166%	0,092%
		ATTIJARI OBLIG	OMLT	10000	12348,57	30/08/2019	12350,27	06/09/2019	13/07/2012	23,50%	0,01%
		ATTIJARI LIQUIDITE	OCT	10000	11568,56	30/08/2019	11577,45	06/09/2019	30/08/2013	15,77%	0,08%
		ATTIJARI HORIZON	OMLT	10000	12553,56	30/08/2019	12556,32	06/09/2019	30/08/2013	25,56%	0,02%
		ATTIJARI ACTIONS	A	10000	8407,45	30/08/2019	8401,19	06/09/2019	21/05/2015	-15,99%	-0,07%
		ATTIJARI DIVERSIFIE	D	10000	11475,8	30/08/2019	11478,53	06/09/2019	21/05/2015	14,79%	0,02%
		ATTIJARI INVEST	OMLT	10000	11908,67	30/08/2019	11916,97	06/09/2019	21/01/2016	19,17%	0,07%
		ATTIJARI PATRIMOINE	OMLT	10000	12028,73	30/08/2019	12 036,74	06/09/2019	21/01/2016	20,37%	0,07%
		MENSUELLES									
		BNI GESTION	BNI FINANCES	FCPE CNRA	D	2 500	3 036,00	31/07/2019	3 035,00	30/08/2019	06/06/2014
FCPE BNI RETRAITE	D			2 500	3 042,00	02/08/2019	3 013,18	30/08/2019	06/06/2014	20,53%	-0,95%
FCP KARIMA ETHIQUE	D			1 000	1 026,00	02/08/2019	1 023,00	30/08/2019	22/05/2013	2,30%	-0,29%

OPCVM : Organisme de Placement Collectif en Valeurs Mobilières
 NB: Non Disponible
 Catégories:
 A: actions

L'actualité de la BRVM sur nos plateformes digitales

Infos BRVM

Pour recevoir les informations boursières par SMS, souscrivez :



Côte d'Ivoire : *430#
Bénin : *430*15#



Côte d'Ivoire : #139#
Burkina Faso : *310#



Côte d'Ivoire : *431#
Niger : *512*9#
Togo : *310#

Site web

www.brvm.org



Application Mobile

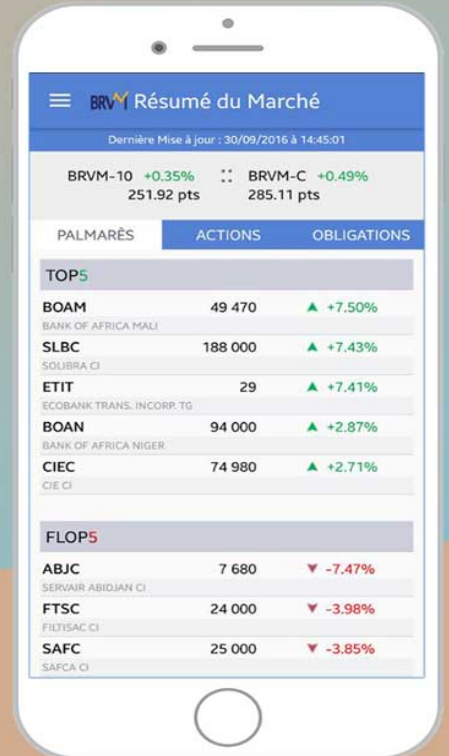

Disponible sur
 Google play

Disponible sur
 App Store

Nous suivre sur :

