

BRVM 10	145,88
Variation Jour	↓ -0,69 %
Variation annuelle	↓ -5,49 %



BULLETIN OFFICIEL DE LA COTE

N° 170

vendredi 6 septembre 2019

Site : www.brvm.org

BRVM Composite	151,15
Variation Jour	↓ -0,51 %
Variation annuelle	↓ -12,24 %

Evolution des indices

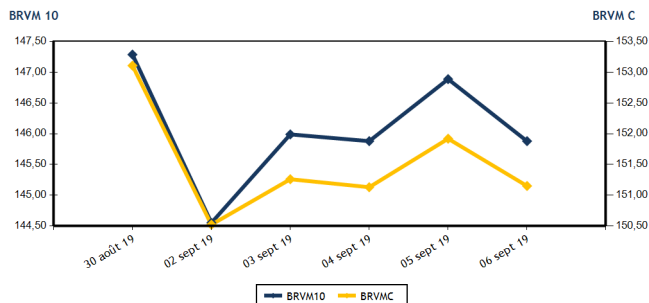

Volumes et valeurs transigés

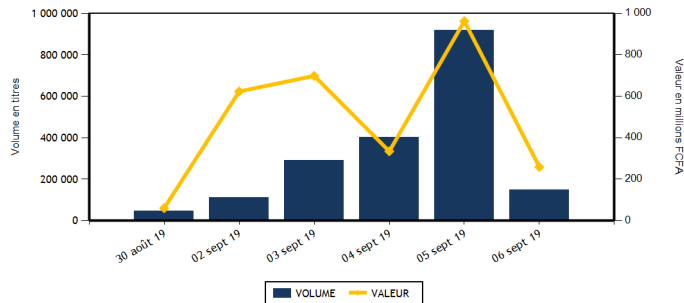

Actions	Niveau	Evol. Jour
Capitalisation boursière (FCFA)(Actions & Droits)	4 499 735 531 427	-0,51 %
Volume échangé (Actions & Droits)	149 604	-82,10 %
Valeur transigée (FCFA) (Actions & Droits)	256 318 873	75,73 %
Nombre de titres transigés	31	-3,13 %
Nombre de titres en hausse	5	-64,29 %
Nombre de titres en baisse	11	10,00 %
Nombre de titres inchangés	15	87,50 %

Obligations	Niveau	Evol. Jour
Capitalisation boursière (FCFA)	3 859 737 222 835	0,01 %
Volume échangé	268	-99,67 %
Valeur transigée (FCFA)	2 679 875	-99,67 %
Nombre de titres transigés	6	20,00 %
Nombre de titres en hausse	1	0,00 %
Nombre de titres en baisse	1	0,00 %
Nombre de titres inchangés	4	0,00 %

PLUS FORTES HAUSSES

Titres	Cours	Evol. Jour	Evol. annuelle
SOCIETE IVOIRIENNE DE BANQUE (SIBC)	2 450	2,94 %	-9,26 %
UNIWAX CI (UNXC)	1 960	2,08 %	-3,45 %
ECOBANK COTE D'IVOIRE (ECOC)	2 880	1,59 %	-32,08 %
CFAO MOTORS CI (CFAC)	400	1,27 %	-37,50 %
NSIA BANQUE COTE D'IVOIRE (NSBC)	3 230	1,10 %	-46,17 %

PLUS FORTES BAISES

Titres	Cours	Evol. Jour	Evol. annuelle
ECOBANK TRANS. INCORP. TG (ETIT)	16	-5,88 %	-11,11 %
SUCRIVOIRE (SCRC)	610	-2,40 %	-35,79 %
BANK OF AFRICA SENEGAL (BOAS)	1 645	-1,50 %	-18,56 %
BICI CI (BICC)	3 800	-1,30 %	-51,90 %
FILTISAC CI (FTSC)	1 200	-0,83 %	-43,40 %

INDICES SECTORIELS

Base = 100 au 14 juin 1999	Nombre de sociétés	Valeur	Evol. Jour	Evol. annuelle	Volume	Valeur	PER moyen
BRVM - INDUSTRIE	12	41,42	0,31 %	-27,68 %	550	12 624 080	14,51
BRVM - SERVICES PUBLICS	4	487,72	-0,52 %	-1,54 %	16 434	174 771 100	10,17
BRVM - FINANCES	15	55,94	-0,75 %	-16,95 %	122 259	57 200 183	9,51
BRVM - TRANSPORT	2	366,76	0,00 %	-24,61 %	70	105 000	7,84
BRVM - AGRICULTURE	5	72,44	-0,28 %	-43,05 %	203	141 805	7,43
BRVM - DISTRIBUTION	7	221,96	0,31 %	-17,12 %	10 088	11 476 705	8,47
BRVM - AUTRES SECTEURS	1	215,93	0,00 %	2,94 %	0	0	6,43
BRVM - PETITES CAPITALISATIONS	-	-	-	-	-	-	-

Indicateurs	1er et 2è Comp.	BRVM PC
PER moyen du marché	9,97	
Taux de rendement moyen du marché	9,25	
Taux de rentabilité moyen du marché	9,15	
Nombre de sociétés cotées	46	
Nombre de lignes obligataires	52	
Volume moyen annuel par séance	3 772,00	
Valeur moyenne annuelle par séance	5 384 145,71	

Indicateurs	1er et 2è Comp.	BRVM PC
Ratio moyen de liquidité	3,94	
Ratio moyen de satisfaction	45,84	
Ratio moyen de tendance	1 162,41	
Ratio moyen de couverture	8,60	
Taux de rotation moyen du marché	0,01	
Prime de risque du marché	3,53	
Nombre de SGI participantes	25	

Définitions

Volume moyen annuel par séance = Valeur annuel échangé / nombre de séances
 Valeur moyenne annuelle par séance = Valeur annuelle échangée / nombre de séances
 Ratio moyen de liquidité = Moyenne des ratios de liquidité (Titres échangés / Volume des ordres de vente)
 Ratio moyen de satisfaction = Moyenne des ratios de satisfaction (Titres échangés / Volume des ordres d'achat)
 Ratio moyen de tendance = Moyenne des ratios de tendance (Volume des ordres d'achat / Volume des ordres de vente)
 Ratio moyen de couverture = Moyenne des ratios de couverture (Volume des ordres de vente / Volume des ordres d'achat)

Taux moyen de rotation = moyenne des taux de rotation des actions cotées (volume transigé / capi flottante)
 PER moyen du marché = moyenne des PER des actions cotées ayant un PER positif
 Taux de rendement moyen = moyenne des taux de rendement des actions cotées ayant distribué un dividende
 Taux de rentabilité moyen = moyenne des taux de rentabilité des actions cotées
 Prime de risque du marché = (1 / le PER moyen du marché) - le taux de référence actuel des emprunts d'Etat



MARCHE DES ACTIONS

Symbole	Titre	Cours Précédent	Cours du jour		Variation jour	Séance de cotation		Cours Référence	Variation de l'année précédente	Dernier dividende payé		Rdt. Net	PER
			Ouv.	Clôt.		Volume	Valeur			Montant net	Date		
SECTEUR - INDUSTRIE		41,42	points		↑				0,31 %				
CABC	SICABLE CI	950	NC	NC	0,00 %			950	-4,04 %	75,00	3-juin-19	7,89 %	7,37
FTSC	FILTISAC CI	1 210	1 200	1 200	-0,83 %	20	24 000	1 200	-43,40 %	110,00	31-juil.-19	9,17 %	10,06
NEIC	NEI-CEDA CI	260	NC	NC	0,00 %			260	52,94 %	9,00	28-juin-01		4,28
NTLC	NESTLE CI	650	650	650	0,00 %	20	13 000	650	-35,64 %	31,50	12-août-11		
SEMC	CROWN SIEM CI	165	165	165	0,00 %	80	13 200	165	-45,00 %	16,92	29-sept.-17	10,25 %	
SIVC	AIR LIQUIDE CI	350	NC	NC	0,00 %			350	-34,58 %	63,00	29-sept.-17	18,00 %	
SLBC	SOLIBRA CI	41 000	40 405	41 000	0,00 %	305	12 328 880	41 000	-26,79 %	1 368,00	6-juin-19	3,34 %	51,72
SMBC	SMB CI	3 990	NC	NC	0,00 %			3 990	-18,15 %	450,00	30-août-19	11,28 %	3,95
STBC	SITAB CI	880	NC	NC	0,00 %			880	-52,04 %	206,20	19-juin-17	23,43 %	
TTRC	TRITURAF CI-Ste en Liquidation	490	SP	SP	0,00 %			490	0,00 %	1 440,00	19-juil.-02		
UNLC	UNILEVER CI	3 500	SP	SP	0,00 %			3 500	-44,79 %	1 233,00	9-juil.-12		
UNXC	UNIWAX CI	1 920	1 960	1 960	2,08 %	125	245 000	1 960	-3,45 %	181,80	11-juil.-19	9,28 %	9,69
TOTAL						550	12 624 080						14,51
SECTEUR - SERVICES PUBLICS		487,72	points		↓				-0,52 %				
CIEC	CIE CI	1 350	1 350	1 345	-0,37 %	219	295 245	1 345	-6,92 %	79,23	9-août-19	5,89 %	15,28
ONTBF	ONATEL BF	3 750	3 750	3 750	0,00 %	7 043	26 280 295	3 750	-9,64 %	409,36	3-juin-19	10,92 %	8,02
SDCC	SODE CI	3 000	NC	NC	0,00 %			3 000	-22,78 %	270,00	29-août-18	9,00 %	9,43
SNTS	SONATEL SN	16 200	16 200	16 100	-0,62 %	9 172	148 195 560	16 100	0,63 %	1 500,00	14-mai-19	9,32 %	7,96
TOTAL						16 434	174 771 100						10,17
SECTEUR - FINANCES		55,94	points		↓				-0,75 %				
BICC	BICI CI	3 850	3 800	3 800	-1,30 %	66	250 720	3 800	-51,90 %	182,90	17-juil.-19	4,81 %	6,47
BOAB	BANK OF AFRICA BN	3 700	3 695	3 695	-0,14 %	652	2 409 000	3 695	-12,02 %	416,00	22-mai-19	11,26 %	5,89
BOABF	BANK OF AFRICA BF	3 810	3 815	3 790	-0,52 %	175	665 000	3 790	-27,12 %	366,00	2-mai-19	9,66 %	4,82
BOAC	BANK OF AFRICA CI	2 725	2 720	2 710	-0,55 %	257	698 335	2 710	-35,48 %	306,00	20-mai-19	11,29 %	4,63
BOAM	BANK OF AFRICA ML	2 000	2 000	2 000	0,00 %	2 013	4 040 025	2 000	-18,37 %	271,00	15-mai-19	13,55 %	4,87
BOAN	BANK OF AFRICA NG	3 345	3 340	3 320	-0,75 %	468	1 560 670	3 320	-14,87 %	385,95	27-mai-19	11,63 %	5,63
BOAS	BANK OF AFRICA SENEGAL	1 670	1 660	1 645	-1,50 %	629	1 031 630	1 645	-18,56 %	160,00	3-juin-19	9,73 %	3,47
CBIBF	CORIS BANK INTERNATIONAL	7 400	7 400	7 400	0,00 %	366	2 706 975	7 400	-14,89 %	402,00	5-juil.-19	5,43 %	9,65
ECOC	ECOBANK COTE D'IVOIRE	2 835	2 835	2 880	1,59 %	1 926	5 439 110	2 880	-32,08 %	241,00	15-mai-19	8,37 %	7,66
ETIT	ECOBANK TRANS. INCORP. TG	17	17	16	-5,88 %	110 013	1 860 208	16	-11,11 %	1,21	28-avr.-17	7,55 %	1,58
NSBC	NSIA BANQUE COTE D'IVOIRE	3 195	3 200	3 230	1,10 %	587	1 881 650	3 230	-46,17 %	194,20	9-juil.-19	6,01 %	6,14
ORGT	ORAGROUP TOGO	4 000	3 990	4 000	0,00 %	152	606 640	4 000	-4,76 %	56,73	1-juil.-19	1,42 %	9,33
SAFC	SAFCA CI	500	NC	NC	0,00 %			500	132,56 %	23,04	29-juil.-11		60,60
SGBC	SOCIETE GENERALE COTE D'IVOIRE	9 000	9 000	9 000	0,00 %	3 354	30 186 000	9 000	21,62 %	206,00	31-juil.-19	2,29 %	6,69
SIBC	SOCIETE IVOIRIENNE DE BANQUE	2 380	2 390	2 450	2,94 %	1 601	3 864 220	2 450	-9,26 %	252,00	5-juil.-19	10,29 %	5,28
TOTAL						122 259	57 200 183						9,51
SECTEUR - TRANSPORT		366,76	points		→				0,00 %				
SDSC	BOLLORE	1 500	1 500	1 500	0,00 %	70	105 000	1 500	-25,00 %	184,00	6-juin-19	12,27 %	7,84
SVOC	MOVIS CI	2 395	SP	SP	0,00 %			2 395	-4,20 %	270,00	5-juil.-99		

TOTAL	70	105 000	7,84
-------	----	---------	------

MARCHE DES ACTIONS

Symbole	Titre	Cours Précédent	Cours du jour		Variation jour	Séance de cotation		Cours Référence	Variation de l'année précédente	Dernier dividende payé		Rdt. Net	PER
			Ouv.	Clôt.		Volume	Valeur			Montant net	Date		
SECTEUR - AGRICULTURE		72,44	points		↓	-0,28 %							
PALC	PALM CI	945	NC	NC	0,00 %			945	-50,26 %	253,47	24-sept.-18	26,82 %	
SCRC	SUCRIVOIRE	625	630	610	-2,40 %	190	118 665	610	-35,79 %	72,00	28-sept.-18	11,80 %	
SICC	SICOR CI	3 200	NC	NC	0,00 %			3 200	-11,11 %	1 919,00	25-sept.-00		1,94
SOGC	SOGB CI	1 780	1 780	1 780	0,00 %	13	23 140	1 780	-22,10 %	126,00	15-juil.-19	7,08 %	12,91
SPHC	SAPH CI	1 700	NC	NC	0,00 %			1 700	-53,93 %	78,00	27-sept.-18	4,59 %	
TOTAL						203	141 805						7,43
SECTEUR - DISTRIBUTION		221,96	points		↑	0,31 %							
ABJC	SERVAIR ABIDJAN CI	1 145	1 145	1 145	0,00 %	172	196 940	1 145	-4,58 %	123,72	27-mai-19	10,80 %	8,28
BNBC	BERNABE CI	1 400	1 400	1 400	0,00 %	50	70 000	1 400	-41,67 %	45,00	19-juil.-19	3,21 %	5,62
CFAC	CFAO MOTORS CI	395	400	400	1,27 %	2 229	891 600	400	-37,50 %	31,50	23-juil.-19	7,88 %	11,18
PRSC	TRACTAFRIC MOTORS CI	128 000	NC	NC	0,00 %			128 000	3,23 %	3 839,00	31-août-18	3,00 %	10,17
SHEC	VIVO ENERGY CI	805	805	805	0,00 %	82	66 010	805	-14,81 %	64,29	2-août-19	7,99 %	9,41
TTLC	TOTAL CI	1 320	1 315	1 320	0,00 %	5 061	6 635 855	1 320	-2,58 %	103,45	28-sept.-18	7,84 %	7,21
TTLS	TOTAL SN	1 450	1 450	1 450	0,00 %	2 494	3 616 300	1 450	0,00 %	105,30	29-juil.-19	7,26 %	7,45
TOTAL						10 088	11 476 705						8,47
AUTRES SECTEURS		215,93	points		→	0,00 %							
STAC	SETAO CI	175	NC	NC	0,00 %			175	2,94 %				6,43
TOTAL						0	0						6,43
TOTAL - Marché des actions						149 604	256 318 873						

MARCHE DES DROITS

Symbole	Titre	Cours Précédent	Cours du jour		Variation jour	Séance de cotation		Cours Référence	Variation depuis l'origine	Parité	Periode de négociation	
			Ouv.	Clôt.		Volume	Valeur				Début	fin
TOTAL												
TOTAL - Marché des droits												

TROISIEME COMPARTIMENT - BRVM PETITES CAPITALISATIONS

Symbole	Titre	Cours Précédent	Cours du jour		Variation jour	Séance de cotation		Cours Référence	Variation depuis l'origine
			Ouv.	Clôt.		Volume	Valeur		
TOTAL									
TOTAL - 3ème Compartiment - BRVM PC									

Légende:
 (-) Variation depuis son introduction le 16 avril 2019
 Cours du jour: Ouv.: Ouverture Clôt.: Clôture Moy.: Moyen
 Mentions : NC: Non Coté Ex-c: Ex-coupon Ex-d: Ex-droit SP: Suspendu Val-T: Valeur Théorique
 PER = Cours / BNPA selon les données disponibles Rdt. Net: Rendement net (DNPA / Cours)
 Comp.: 1 - Premier Compartiment 2 - Second Compartiment 3 - Compartiment de croissance
 Ratio de liquidité = Titres échangés / Volume des ordres de vente
 : Progression de l'indice sectoriel : Stabilité de l'indice sectoriel : Recul de l'indice sectorie

MARCHE DES OBLIGATIONS

Symbole	Titre	Valeur nominale	Cours Précédent	Cours du jour	Cours Référence	Séance de cotation	Coupon couru	Coupon d'intérêt	Éché.	Type Amort	
						Volume	Valeur	Période	Montant net		
OBLIGATIONS D'ETAT											
EOM.01	ETAT DU MALI 6.20% 2016-2023	6 666	6 666	NC	6 666		119,70	A	413,29	23-mai-20	ACD
EOM.02	Etat du Mali 6.50% 2017-2024	10 000	9 925	NC	9 925		246,86	A	650,00	20-avr.-20	AC
EOM.03	ETAT DU MALI 6,50 % 2018-2025	10 000	9 800	NC	9 800		595,10	A	650,00	7-oct.-19	AC
EOM.04	ETAT DU MALI 6,50% 2019-2027	10 000	10 000	NC	10 000		99,45	A	650,00	12-juil.-20	AC
EOS.04	ETAT SENEGAL 6.70% 2012-2019	2 000	2 000	NC	2 000		97,65	A	134,00	14-déc.-19	ACD
EOS.05	ETAT SENEGAL 6.50% 2013-2023	10 000	10 000	NC	10 000		68,89	S	325,00	29-janv.-20	ACD
EOS.06	ETAT SENEGAL 6.50% 2014-2021	5 000	5 000	NC	5 000		72,07	S	130,00	27-nov.-19	ACD
EOS.07	ETAT SENEGAL 6.30% 2015-2025	10 000	10 000	NC	10 000		179,51	S	317,59	25-nov.-19	ACD
TPBF.03	TPBF 6,50% 2013-2020	10 000	10 000	NC	10 000		176,63	S	325,00	29-nov.-19	ACD
TPBF.04	TPBF 6,50% 2017-2027	10 000	9 960	10 000	10 000	100	1 000 000	S	326,78	31-janv.-20	ACD
TPBF.05	TPBF 6,50% 2017-2024	10 000	10 000	NC	10 000		296,01	S	325,00	29-déc.-19	ACD
TPBF.06	TPBF 6.50% 2018-2025	10 000	10 000	NC	10 000		165,62	S	325,89	5-déc.-19	ACD
TPBF.07	TPBF 6,50% 2018-2025	10 000	10 000	NC	10 000		201,36	S	325,00	15-nov.-19	AC
TPBF.08	TPBF 6,50% 2019-2027	10 000	10 000	NC	10 000		219,04	S	327,67	6-nov.-19	ACD
TPBJ.01	TPBJ 6.50% 2017-2027	10 000	10 000	10 000	10 000	24	240 000	A	650,00	7-avr.-20	ACD
TPBJ.02	TPBJ 6.50% 2018-2025	10 000	10 000	NC	10 000		176,63	S	325,00	29-nov.-19	AC
TPCI.016	TPCI 6.55% 2014-2022	10 000	10 000	10 000	10 000	100	1 000 000	A	655,00	20-mai-20	ACD
TPCI.017	TPCI 3% 2014-2024	10 000	10 000	NC	10 000		64,75	S	150,00	19-déc.-19	ACD
TPCI.018	TPCI 5.85% 2014-2021	10 000	10 000	NC	10 000		126,27	S	292,50	19-déc.-19	ACD
TPCI.019	TPCI 5.99% 2015-2025	10 000	10 000	NC	10 000		188,21	A	599,00	14-mai-20	ACD
TPCI.020	TPCI 5.85% 2015-2022	10 000	10 000	NC	10 000		246,15	S	292,50	5-oct.-19	ACD
TPCI.021	TPCI 6% 2016-2028	10 000	10 000	NC	10 000		247,54	A	600,00	8-avr.-20	ACD
TPCI.022	TPCI 5.90% 2016 - 2026	10 000	10 000	NC	10 000		133,80	A	590,00	15-juin-20	ACD
TPCI.023	TPCI 5.90% 2016-2026	10 000	10 000	NC	10 000		473,62	A	590,00	17-nov.-19	ACD
TPCI.024	TPCI 6.25% 2017-2029	10 000	9 990	NC	9 990		271,52	S	312,50	30-sept.-19	ACD
TPCI.025	TPCI 5,95% 2017-2024 A	10 000	10 000	NC	10 000		219,47	S	297,50	24-oct.-19	ACD
TPCI.026	TPCI 5,95% 2017-2024 B	10 000	10 000	NC	10 000		192,40	S	297,50	10-nov.-19	ACD
TPCI.027	TPCI 6% 2017-2025	10 000	10 000	NC	10 000		113,11	S	300,00	29-déc.-19	ACD
TPCI.028	TPCI 6% 2018 - 2026	10 000	10 000	NC	10 000		57,38	A	600,00	2-août-20	ACD
TPCI.029	TPCI 6% 2018-2026	10 000	10 000	NC	10 000		529,32	A	600,00	19-oct.-19	ACD
TPCI.030	TPCI 5,95% 2018-2025	10 000	10 000	NC	10 000		138,56	S	298,32	13-déc.-19	ACD
TPTG.01	TPTG 6,90% 2018-2023	10 000	10 000	10 000	10 000	32	320 000	S	345,00	26-janv.-20	AC
TOTAL						256	2 560 000				
OBLIGATIONS REGIONALES											
BIDC.03	BIDC-EBID 6.50% 2014-2021	10 000	10 000	10 000	10 000	7	70 000	S	325,00	28-sept.-19	ACD
BIDC.04	BIDC-EBID 6.10% 2017-2027	10 000	9 990	9 975	9 975	5	49 875	A	610,00	16-juin-20	ACD
BOAD.012	BOAD 5.95% 2014-2021	10 000	9 925	NC	9 925		414,05	A	595,00	26-déc.-19	ACD
CRRH.01	CRRH-UEMOA 6.10% 2012-2022	10 000	9 980	NC	9 980		39,78	S	305,00	13-févr.-20	AC
CRRH.02	CRRH-UEMOA 6.10% 2012-2024	10 000	10 000	NC	10 000		84,54	S	305,00	17-janv.-20	AC
CRRH.03	CRRH-UEMOA 6% 2013-2023	10 000	10 000	NC	10 000		218,03	S	300,00	26-oct.-19	AC
CRRH.04	CRRH-UEMOA 6% 2014-2024	10 000	9 950	NC	9 950		111,48	S	300,00	30-déc.-19	AC
CRRH.05	CRRH-UEMOA 5.85% 2015-2025	10 000	10 000	NC	10 000		102,30	S	294,10	4-janv.-20	AC
CRRH.06	CRRH-UEMOA 5.85% 2016-2026	10 000	10 000	NC	10 000		103,33	S	292,50	3-janv.-20	ACD
CRRH.07	CRRH-UEMOA 5.95% 2017-2029	8 750	8 575	NC	8 575		158,45	S	260,31	17-nov.-19	AC
CRRH.08	CRRH-UEMOA 5.95% 2018-2030	9 583	9 583	NC	9 583.33		119,96	S	285,10	21-déc.-19	AC
CRRH.09	CRRH-UEMOA 6.05% 2018-2033	9 667	9 667	NC	9 667		123,04	S	292,42	21-déc.-19	AC
SHAF.03	SHELTER AFRIQUE 6.6% 2014-2021	3 000	3 000	NC	3 000		4,87	S	99,54	28-févr.-20	ACD
TOTAL						12	119 875				
OBLIGATIONS PRIVEES											
ORGT.01	ORAGROUP 6.75% 2013-2019	10 000	10 000	NC	10 000		173,36	S	337,50	4-déc.-19	ACD
SIFC.01	SIFCA 6.90% 2013-2021	10 000	10 000	NC	10 000		53,58	A	676,20	8-août-20	ACD
SNLC.01	SENELEC 6,50% 2018-2025	10 000	10 000	NC	10 000		287,91	S	325,00	27-sept.-19	AC
TOTAL						0	0				

vendredi 6 septembre 2019

SUKUK ET TITRES ASSIMILES

SUKCI.S1	SUKUK CI 5.75% 2015-2020	10 000	9 990	NC	9 990	111,81	S	292,29	28-déc.-19	AC
SUKCI.S2	SUKUK CI 5.75% 2016-2023 (*)	10 000	10 000	NC	10 000	292,29	S	293,89	7-sept.-19	ACD
SUKSN.S2	SUKUK SN 6% 2016-2026	10 000	10 000	NC	10 000	70,00	S	306,67	26-janv.-20	ACD
SUKTG.S1	SUKUK TG 6.5% 2016-2026	10 000	10 000	NC	10 000	41,09	S	377,99	17-févr.-20	ACD

TOTAL						0	0			
--------------	--	--	--	--	--	---	---	--	--	--

TOTAL - Marché des obligations						268	2 679 875			
---------------------------------------	--	--	--	--	--	-----	-----------	--	--	--

Légende :
 (*) Ex-Coupon couru (#)Cours de référence amorti / Coupon couru Ex-c (**)Ex-marge de profits
 Cours du jour: Ouv.: Ouverture Clôt.: Clôture Moy.: Moyen
 Type Amort: Type d'Amortissement IF: In Fine AC: Amortissement Constant AD: Amortissement Dégressif ACD: Amortissement Constant Différé
 Période: Périodicité de paiement des coupons A: Annuelle S: Semestrielle T: Trimestrielle
 Eché.: Échéance de paiement des intérêts
 Mentions: NC: Non Coté Ex-c: Ex-coupon ou Ex-droit SP: Suspendu

INFORMATIONS**OPERATIONS EN COURS**

Emetteur	Opération
----------	-----------

AVIS

Entité	N°	Nature	Objet
DC/BR	115 - 2019	Paiement de dividendes	Paiement de dividendes - Exercice 2018 - TRACTAFRIC MOTORS CI

COMMUNIQUEES

Emetteur	N°	Nature	Objet
----------	----	--------	-------

QUANTITES RESIDUELLES

MARCHE DES ACTIONS

Symbole	Titre	Quantité résiduelle à l'achat	Cours Achat / Vente		Quantité résiduelle à la vente	Cours de Référence
ABJC	SERVAIR ABIDJAN CI	700	1,140	/ 1,145	41	1 145
BICC	BICI CI	35	3,730	/ 3,795	28	3 800
BNBC	BERNABE CI	150	1,400	/ 1,490	199	1 400
BOAB	BANK OF AFRICA BN	200	3,650	/ 3,695	376	3 695
BOABF	BANK OF AFRICA BF	114	3,790	/ 3,810	100	3 790
BOAC	BANK OF AFRICA CI	558	2,710	/ 2,725	83	2 710
BOAM	BANK OF AFRICA ML	998	2,000	/ 2,100	1 340	2 000
BOAN	BANK OF AFRICA NG	63	3,300	/ 3,320	314	3 320
BOAS	BANK OF AFRICA SENEGAL	80	1,640	/ 1,645	6	1 645
CABC	SICABLE CI	496	950	/ 965	10	950
CBIBF	CORIS BANK INTERNATIONAL	4	7,300	/ 7,400	1 623	7 400
CFAC	CFAO MOTORS CI	400	410	/ 420	84	400
CIEC	CIE CI	30	1,325	/ 1,345	9	1 345
ECOC	ECOBANK COTE D'IVOIRE	45	2,835	/ 2,880	138	2 880
ETIT	ECOBANK TRANS. INCORP. TG			/ 17	1 383 001	16
FTSC	FILTISAC CI			/ 1,210	6	1 200
NEIC	NEI-CEDA CI			/ 260	100 074	260
NSBC	NSIA BANQUE COTE D'IVOIRE	40	3,100	/ 3,230	413	3 230
NTLC	NESTLE CI	20	625	/ 650	122	650
ONTBF	ONATEL BF	30	3,705	/ 3,750	128	3 750
ORGT	ORAGROUP TOGO	11	3,900	/ 3,995	977	4 000
PALC	PALM CI	53	905	/ 945	340	945
PRSC	TRACTAFRIC MOTORS CI	66	120,000	/ 128,000	13	128 000
SAFC	SAFCA CI			/ 495	50	500
SCRC	SUCRIVOIRE	13 083	610	/ 670	58	610
SDCC	SODE CI	105	3,025	/ 3,045	4	3 000
SDSC	BOLLORE	960	1,500	/ 1,510	200	1 500
SEMC	CROWN SIEM CI	10	165	/ 170	2 493	165
SGBC	SOCIETE GENERALE COTE D'IVOIRE	10	8,850	/ 8,995	20	9 000
SHEC	VIVO ENERGY CI	158	800	/ 805	368	805
SIBC	SOCIETE IVOIRIENNE DE BANQUE	9	2,405	/ 2,480	380	2 450
SICC	SICOR CI			/ 3,250	345	3 200
SIVC	AIR LIQUIDE CI			/ 355	57	350
SLBC	SOLIBRA CI	67	41,000	/		41 000
SMBC	SMB CI	37	3,850	/ 3,995	500	3 990
SNTS	SONATEL SN	10	16,010	/ 16,450	455	16 100
SOGC	SOGB CI			/ 1,775	292	1 780
SPHC	SAPH CI	10	1,650	/ 1,700	40	1 700
STAC	SETAO CI	925	180	/		175
STBC	SITAB CI	235	880	/		880
SVOC	MOVIS CI			/		2 395
TTLC	TOTAL CI	20	1,320	/ 1,325	83	1 320
TTLS	TOTAL SN	3	1,405	/ 1,450	205	1 450
TTRC	TRITURAF CI-Ste en Liquidation			/		490
UNLC	UNILEVER CI			/		2 500
UNXC	UNIWAX CI	208	1,920	/ 1,970	4 163	1 960

QUANTITES RESIDUELLES

MARCHE DES DROITS

Symbole	Titre	Quantité résiduelle à l'achat	Cours Achat / Vente	Quantité résiduelle à la vente	Cours de Référence
---------	-------	-------------------------------	---------------------	--------------------------------	--------------------

TROISIEME COMPARTIMENT - BRVM PETITES CAPITALISATIONS

Symbole	Titre	Quantité résiduelle à l'achat	Cours Achat / Vente	Quantité résiduelle à la vente	Cours de Référence
---------	-------	-------------------------------	---------------------	--------------------------------	--------------------

QUANTITES RESIDUELLES

MARCHE DES OBLIGATIONS

Symbole	Titre	Quantité résiduelle à l'achat	Cours Achat / Vente	Quantité résiduelle à la vente	Cours de Référence
ORGT.O1	ORAGROUP 6.75% 2013-2019		/		10 000
SIFC.O1	SIFCA 6.90% 2013-2021		/		10 000
SNLC.O1	SENELEC 6,50% 2018-2025		/		10 000
EOM.O1	ETAT DU MALI 6.20% 2016-2023		/		6 666
EOM.O2	Etat du Mali 6.50% 2017-2024		/		9 925
EOM.O3	ETAT DU MALI 6,50 % 2018-2025		/		9 800
EOM.O4	ETAT DU MALI 6,50% 2019-2027		/		10 000
EOS.O4	ETAT SENEGAL 6.70% 2012-2019		/		2 000
EOS.O5	ETAT SENEGAL 6.50% 2013-2023		/		10 000
TPCI.O30	TPCI 5,95% 2018-2025		/ 10,000	200	10 000
TPTG.O1	TPTG 6,90% 2018-2023		/		10 000
TPCI.O24	TPCI 6.25% 2017-2029		/		9 990
TPCI.O25	TPCI 5,95% 2017-2024 A		/ 10,000	9	10 000
TPCI.O26	TPCI 5,95% 2017-2024 B		/		10 000
TPCI.O27	TPCI 6% 2017-2025		/		10 000
TPCI.O28	TPCI 6% 2018 - 2026		/		10 000
TPCI.O29	TPCI 6% 2018-2026		/		10 000
TPCI.O18	TPCI 5.85% 2014-2021		/		10 000
TPCI.O19	TPCI 5.99% 2015-2025		/		10 000
TPCI.O20	TPCI 5.85% 2015-2022		/		10 000
TPCI.O21	TPCI 6% 2016-2028		/		10 000
TPCI.O22	TPCI 5.90% 2016 - 2026		/		10 000
TPCI.O23	TPCI 5.90% 2016-2026		/		10 000
TPBF.O7	TPBF 6,50% 2018-2025	250	9,900 / 10,000	10	10 000
TPBF.O8	TPBF 6,50% 2019-2027		/		10 000
TPBJ.O1	TPBJ 6.50% 2017-2027		/		10 000
TPBJ.O2	TPBJ 6.50% 2018-2025		/ 9,950	100	10 000
TPCI.O16	TPCI 6.55% 2014-2022		/		10 000
TPCI.O17	TPCI 3% 2014-2024		/		10 000
EOS.O6	ETAT SENEGAL 6.50% 2014-2021		/		5 000
EOS.O7	ETAT SENEGAL 6.30% 2015-2025		/		10 000
TPBF.O3	TPBF 6,50% 2013-2020		/		10 000
TPBF.O4	TPBF 6.50% 2017-2027	20	9,960 /		10 000
TPBF.O5	TPBF 6,50% 2017-2024		/		10 000
TPBF.O6	TPBF 6.50% 2018-2025		/		10 000
BIDC.O3	BIDC-EBID 6.50% 2014-2021		/		10 000
BIDC.O4	BIDC-EBID 6.10% 2017-2027		/		9 975
BOAD.O12	BOAD 5.95% 2014-2021		/		9 925
CRRH.O1	CRRH-UEMOA 6.10% 2012-2022		/		9 980
CRRH.O2	CRRH-UEMOA 6.10% 2012-2024		/		10 000
CRRH.O3	CRRH-UEMOA 6% 2013-2023		/		10 000
SHAF.O3	SHELTER AFRIQUE 6.6% 2014-2021		/		3 000
CRRH.O4	CRRH-UEMOA 6% 2014-2024		/		9 950
CRRH.O5	CRRH-UEMOA 5.85% 2015-2025		/		10 000
CRRH.O6	CRRH-UEMOA 5.85% 2016-2026		/		10 000
CRRH.O7	CRRH-UEMOA 5.95% 2017-2029		/		8 575
CRRH.O8	CRRH-UEMOA 5.95% 2018-2030		/		9 583
CRRH.O9	CRRH-UEMOA 6.05% 2018-2033		/		9 667

vendredi 6 septembre 2019

SUKUK ET TITRES ASSIMILES

Symbole	Titre	Quantité résiduelle à l'achat	Cours Achat / Vente	Quantité résiduelle à la vente	Cours de Référence
SUKCI.S1	SUKUK CI 5.75% 2015-2020		/		9 990
SUKCI.S2	SUKUK CI 5.75% 2016-2023		/		10 000
SUKSN.S2	SUKUK SN 6% 2016-2026		/		10 000
SUKTG.S1	SUKUK TG 6.5% 2016-2026		/		10 000

CALENDRIER DES ASSEMBLEES GENERALES

ANNEE : 2019

Société	Nature	Date	Heure	Lieu
SICOR	Ordinaire	28/06/2019	09:30:00	Palm Club Hôtel Abidjan situé à Cocody, angle Boulevard Latrille - Route du Lycée technique
TRACTAFRIC CI	Mixte	28/06/2019	10:00:00	Salons du NOVOTEL ABIDJAN, 10, Avenue du Général de Gaulle
VIVO ENERGY CI	Ordinaire	27/06/2019	14:00:00	Heden Golf Hôtel
SETAO CI	Mixte	27/06/2019	10:00:00	Novotel Hôtel - Abidjan Plateau
BERNABE CI	Ordinaire	27/06/2019	11:00:00	Salle de conférence GEWELS de la CGECI au plateau
CIE CI	Ordinaire	26/06/2019	10:00:00	Patinoire du Sofitel Abidjan Hôtel Ivoire
SITAB	Mixte	26/06/2019	10:30:00	Salle JEWELS de la Maison de l'Entreprise (CGECI) au Plateau
BICI CI	Mixte	25/06/2019	11:00:00	Maison de l'Entreprise (CGECI) sise au Plateau
SAFCA CI	Ordinaire	24/06/2019	10:00:00	Siège de la société, 1,Rue des Carrossiers, Zone 3 C (Face SOCOCE Treichville)
FILTISAC CI	Ordinaire	24/06/2019	15:00:00	Immeuble CRRAE-UMOA, Abidjan Plateau
NESTLE CI	Ordinaire	21/06/2019	10:00:00	LATRILLE EVENTS
UNIWAX CI	Ordinaire	21/06/2019	00:00:00	Salle des fêtes du Sofitel Abidjan Hôtel Ivoire sis à Cocody Boulevard Hassan II
TOTAL	Ordinaire	20/06/2019	10:00:00	Salle de conférence de l'hôtel Radisson Blu à Abidjan
CROWN SIEM CI	Ordinaire	20/06/2019	09:00:00	Siège de la CGECI, sis à la Maison de l'Entreprise, au Plateau, à l'Angle du Boulevard de la République et de l'Avenue Lamblin
AIR LIQUIDE CI	Mixte	19/06/2019	10:00:00	Salle de conférence de l'immeuble CRRAE-UMOA, Abidjan Plateau
SMB	Ordinaire	18/06/2019	09:30:00	CGECI (La maison de l'Entreprise)
SOGB	Ordinaire	14/06/2019	11:00:00	Salle de conférence de l'immeuble CRRAE-UMOA, Abidjan Plateau
CFAO MOTORS CI	Mixte	11/06/2019	09:00:00	Siège social sis à Abidjan, 117, Boulevard de Marseille
SGB CI	Mixte	11/06/2019	09:00:00	Espace Events sis à Abidjan, Cocody 2 Plateaux, Boulevard Latrille
TOTAL SENEGAL S.A.	Ordinaire	05/06/2019	09:00:00	Hôtel Terrou-Bi, Corniche Ouest, Boulevard Martin Luther King à Dakar
NEI-CEDA CI	Ordinaire	29/05/2019	10:00:00	Hôtel TIAMA, Abidjan - Plateau
NSBC	Ordinaire	28/05/2019	10:00:00	Espace Latrille Event sis à Abidjan-Cocody, Deux Plateaux, Boulevard Latrille
ORAGROUP	Ordinaire	23/05/2019	10:00:00	Salle des Fêtes du Sofitel Abidjan, Hôtel Ivoire située au bBoulevard Hassan II
SODECI	Ordinaire	22/05/2019	14:00:00	Espace Events sis à Abidjan, Cocody 2 Plateaux, Boulevard Latrille
PALM CI	Ordinaire	09/05/2019	09:30:00	Salle de Conférence de la CRRAE-UEMOA, sise à Abidjan - Plateau
BOLLORE TRANSPORT & LOGISTICS	Ordinaire	09/05/2019	10:00:00	Salle Kodjo Eboucle du palais de la culture sis à treichville, Avenue Christiani à Abidjan
SAPH CI	Ordinaire	08/05/2019	09:30:00	Salle de Conférence de CRRAE-UEMOA (Versus Bank au Plateau)
SUCRIVOIRE	Ordinaire	03/05/2019	09:30:00	Auditorium de la CRRAE-UMOA sis Abidjan-Plateau (Rue Botreau Roussel)
SIB	Ordinaire	26/04/2019	09:00:00	Maison de l'Entreprise (CGECI), Abidjan-Plateau
CORIS BANK INTERNATIONAL	Mixte	25/04/2019	09:00:00	Hôtel SOPATEL Silmandé SA
ECOBANK TG	Ordinaire	25/04/2019	10:30:00	Salle de Conférence du Centre Panafricain Ecobank, 2365, Boulevard du Mono, Lomé, Togo
SOLIBRA	Ordinaire	24/04/2019	09:00:00	Espace CRISTAL 8, rue du Chevalier de Clieu Zone 4 C << Salle PLATINIUM >> ABIDJAN
BANK OF AFRICA BN	Mixte	23/04/2019	10:00:00	AZALAI Hôtel à Cotonou
BANK OF AFRICA ML	Ordinaire	20/04/2019	09:30:00	Hôtel SALAM à Bamako
BANK OF AFRICA SN	Ordinaire	19/04/2019	09:30:00	Immeuble Elan II, Zeme Etage, Route de Ngor, Zone 12, Almadies à Dakar
ONATEL BF	Mixte	18/04/2019	10:00:00	ROYAL BEACH HOTEL, OUAGADOUGOU
SONATEL	Ordinaire	17/04/2019	10:00:00	Centre International de Conférences Abdou DIOUF (CICAD) à Diamniaio, Dakar
ECOBANK CI	Ordinaire	16/04/2019	10:00:00	Espace Latrille Events sis à Abidjan Cocody Deux Plateaux sur le Boulevard Latrille
BANK OF AFRICA CI	Ordinaire	10/04/2019	10:00:00	Salle Jewels du Patronat Ivoirien (CGECI) à Abidjan Plateau

vendredi 6 septembre 2019

BANK OF AFRICA NG	Ordinaire	05/04/2019	10:00:00	Centre de formation de la BOA-NIGER (sise à BOA-Siège)
SICABLE	Ordinaire	05/04/2019	09:00:00	Hôtel AZALAI, Bld VGE à ABIDJAN
BANK OF AFRICA BF	Ordinaire	02/04/2019	10:00:00	Salle WAONGO I de l'hôtel LAICO à Ouaga 2000
SERVAIR ABIDJAN CI	Ordinaire	28/03/2019	10:00:00	Salle JEWELS de la Maison de l'Entreprise C.G.E.C.I sise au plateau

COLLECTIVE INVESTMENT SCHEMES



UNIT TRUSTS & MUTUAL FUNDS

Friday, September 06, 2019

Manager	Custodian	Collective Investment Scheme	Asset Class	Net Asset Value							
				Origin	Previous		Current		Change		Previous
					Value	Date	Value	Date	Date	%	
DAILY											
AFRICABOURSE ASSET MANAGEMENT	AFRICABOURSE SA	FCP AAM CAPITAL SUR	OCT	5 000	6 883,23	9/4/2019	6 884,12	9/5/2019	10/10/2012	37,68%	0,01%
		FCP AAM EPARGNE CROISSANCE	D	5 000	5 578,63	9/4/2019	5 590,43	9/5/2019	11/19/2012	11,81%	0,21%
		FCP AAM OBLIGATIONS	OMLT	5 000	7 002,65	9/4/2019	7 003,61	9/5/2019	9/12/2012	40,07%	0,01%
		FCP AAM EPARGNE ACTION	A	5 000	2 896,91	9/4/2019	2 901,23	9/5/2019	1/16/2017	-41,98%	0,15%
AFRICAM SA	SBIF	FCP EXPANSIO	D	5 000	7 988,91	9/4/2019	ND	ND	1/11/2013	-	-
		FCP SECURITAS	OMLT	5 000	6 166,21	9/4/2019	ND	ND	1/11/2013	-	-
AFRICAIN DE GESTION D'ACTIFS	SGI AGI	FCP VALORIS	A	5 000	5 825,69	9/4/2019	ND	ND	1/11/2013	-	-
		FCP CAPITAL PLUS	D	1 000	1 017,46	9/4/2019	1 017,87	9/5/2019	3/11/2019	1,79%	0,04%
ATLANTIC ASSET MANAGEMENT	ATLANTIQUE FINANCE	FCP CONFORT PLUS	OMLT	1 000	1 028,77	9/4/2019	1 028,88	9/5/2019	3/11/2019	2,89%	0,01%
		FCP ATLANTIQUE CROISSANCE	D	5 000	4 425,48	9/4/2019	ND	ND	5/30/2015	-	-
BNI GESTION	BNI FINANCES	FCP ATLANTIQUE SECURITE	OMLT	5 000	5 554,19	9/4/2019	ND	ND	5/30/2015	-	-
		FCP CAPITAL CROISSANCE	D	10 000	ND	9/4/2019	ND	ND	-	-	-
BOA ASSET MANAGEMENT	BOA CAPITAL SECURITIES	OBLIG SECURITE	OMLT	10 000	9 439,00	9/4/2019	ND	ND	6/6/2014	-	-
		FCP DYNAMIC SAVINGS	D	10 000	ND	9/4/2019	ND	ND	-	-	-
BRM ASSET MANAGEMENT	BRM	FCP Emergence	D	5 000	6 627,57	9/4/2019	ND	ND	2/11/2010	-	-
		FCP Tresos Monea	OCT	25 000 000	31 977 419,58	9/4/2019	ND	ND	12/11/2013	-	-
CGF GESTION	CGF BOURSE	FCP "BRM DYNAMIQUE"	D	10 000	12 923,13	9/8/2014	ND	ND	3/12/2009	-	-
		FCP "BRM OBLIGATAIRE"	D	10 000	12 057,50	10/17/2014	ND	ND	3/12/2009	-	-
		FCP ACTIONS PHARMACIE	A	1 000	908,68	9/4/2019	909,18	9/5/2019	7/25/2014	-9,08%	0,06%
		FCP AL BARAKA	A	1 000	1 035,36	9/4/2019	1 035,51	9/5/2019	3/11/2017	3,55%	0,01%
		FCP AL BARAKA 2	D	1 000	1 024,44	9/4/2019	1 024,54	9/5/2019	1/25/2018	2,45%	0,01%
		FCP ASSUR SENEGAL	D	1 000 000	1 128 394,52	9/4/2019	1 130 586,38	9/5/2019	7/6/2014	13,06%	0,19%
		FCP PLACEMENT AVANTAGE	D	1 000	1 405,83	9/4/2019	1 399,82	9/5/2019	3/29/2013	39,98%	-0,43%
		FCP PLACEMENT CROISSANCE	A	1 000	1 089,93	9/4/2019	1 090,60	9/5/2019	3/29/2013	9,06%	0,06%
		FCP HORIZON	D	1 000	1 528,91	9/4/2019	1 530,35	9/5/2019	6/27/2009	53,04%	0,09%
		FCP PLACEMENT QUIETUDE	OMLT	1 000	1 338,48	9/4/2019	1 338,96	9/5/2019	3/29/2013	33,90%	0,04%
		FCP LIQUIDITE OPTIMUM	OMLT	10 000	10 646,04	9/4/2019	10 645,00	9/5/2019	10/11/2017	6,45%	0,009%
		FCP INDE VALEURS	A	1 000	1 078,13	9/4/2019	1 078,49	9/5/2019	9/2/2016	7,85%	0,033%
		FCP CORIS ACTIONS	A	5 000	4 933,56	2/26/2018	ND	ND	11/11/2014	-	-
		FCP CORIS PERFORMANCE	D	5 000	5 254,01	2/26/2018	ND	ND	11/11/2014	-	-
OAM S.A	SGI TOGO	FCP-1 OPTI PLACEMENT	A	5 000	12 169,47	10/10/2018	ND	ND	2/11/2002	-	-
		FCP-2 OPTI REVENU	OMLT	5 000	6 821,57	10/10/2018	ND	ND	2/11/2002	-	-
		FCP-3 OPTI CAPITAL	D	5 000	16 615,03	10/10/2018	ND	ND	1/24/2003	-	-
SOGESPAR	SOGEBOURSE	FCP SOGEAVENIR	D	500	1 227,00	9/4/2019	ND	ND	10/1/2002	-	-
		FCP SOGEDEFI	D	4 888	3 113,00	9/4/2019	ND	ND	12/23/2014	-	-
		FCP SOGEDYNAMIQUE	D	4 888	2 940,00	9/4/2019	ND	ND	12/23/2014	-	-
		FCP SOGEPRIVILEGE	A	4 888	3 564,00	9/4/2019	ND	ND	12/23/2014	-	-
		FCP SOGESECURITE	OMLT	4 888	4 961,00	9/4/2019	ND	ND	12/23/2014	-	-
		FCP SOGEVALOR	A	1 000	2 828,00	9/4/2019	ND	ND	6/4/2002	-	-
SOAGA-SA	SGI-BOA CAPITAL SECURITIES	FCP SOAGA EPARGNE ACTIVE	D	10 000	8 155,97	9/4/2019	8 206,21	9/5/2019	10/28/2016	-17,94%	0,62%
		SICAV Abdou DIOUF	D	10 000 000	14 110 814,20	9/4/2019	14 124 690,42	9/5/2019	37 956,00	41,25%	0,10%
		FCP SOAGA EPARGNE SERENITE	OMLT	10 000	11 624,10	9/4/2019	11 625,58	9/5/2019	10/28/2016	16,26%	0,01%
SAPHIR ASSET MANAGEMENT	SGI BENIN	FCP SAPHIR DYNAMIQUE	D	5 000	5 038,50	9/3/2019	ND	ND	8/28/2017	-	-
		FCP SAPHIR QUIETUDE	OMLT	5 000	5 732,53	9/3/2019	ND	ND	8/28/2017	-	-
SGO MALI FINANCES	SGI MALI SA	FCP NYESIGUI	D	10 000	9 272,09	9/4/2019	ND	ND	7/11/2018	-	-
WEEKLY											
BNI GESTION	BNI FINANCES	FCPE SODEFOR	D	2 500	3 966,00	8/23/2019	3 901,00	8/30/2019	12/18/2009	56,04%	-1,64%
		FCP INITIATIVES SOLIDARITE	D	5 000	3 119,00	8/23/2019	3 032,00	8/30/2019	5/22/2013	-39,36%	-2,79%
PhoenixAfrica Asset Management	Phoenix Capital Management	FCP PAM ACTIONS	A	10 000	8 220,53	25/07/2019	8 139,96	01/08/2019	13/12/2017	-18,60%	-0,98%
		FCP PAM DIVERSIFIE EQUILIBRE	D	10 000	9 515,15	25/07/2019	9 449,75	01/08/2019	13/12/2017	-5,50%	-0,69%
		FCP PAM DIVERSIFIE OBLIGATIONS	D	10 000	10 919,52	25/07/2019	10 930,23	01/08/2019	13/12/2017	9,30%	0,10%
		FCP Global Investors	D	25 000	23 265,41	8/23/2019	23 237,62	8/30/2019	12/1/2012	-7,05%	-0,12%
BOA ASSET MANAGEMENT	BOA CAPITAL SECURITIES	FCP Boa Obligations	OMLT	10 000	11 159,00	8/23/2019	11 168,13	8/30/2019	Mars. 2017	11,68%	0,08%
		FCP Boa Actions	A	10 000	8 113,27	8/23/2019	8 096,89	8/30/2019	Jul. 2017	-19,03%	-0,20%
BRM ASSET MANAGEMENT	IMPAXIS	FCP "SDE"	D	1 000	2 083,36	9/5/2014	ND	ND	3/14/2011	-	-
		FCP BR SONATEL	D	1 000	6 004,79	8/22/2019	5 983,96	8/29/2019	2/19/2004	498,40%	-0,35%
		FCP FORCE PAD	D	1 000	1 350,32	8/26/2019	1 350,32	9/4/2019	2/16/2014	35,03%	0,00%
		FCPE SINI GNESIGUI	D	1 000	1 331,00	8/27/2019	1 324,56	9/3/2019	2/25/2014	32,46%	-0,48%
		FCP IFC BOAD	OMLT	100 000	106 621,88	8/23/2019	106 722,57	8/30/2019	1/11/2018	6,72%	0,09%
		FCPE DP WORLD DAKAR	D	1 000	1 088,86	8/26/2019	1 087,65	9/2/2019	10/4/2016	8,77%	-0,11%
EDC Asset Management	EDC Investment Corporation	FCP ECOBANK UEMOA DIVERSIFIE	D	5 000	6 488,00	8/28/2019	6 439,00	9/4/2019	9/19/2007	28,78%	-0,76%
		FCP ECOBANK UEMOA OBLIGATAIRE	OMLT	20 000 000	20 888 719,00	8/28/2019	20 906 161,00	9/4/2019	1/11/2018	40,18%	0,08%
		FCP ECOBANK UEMOA RENDEMENT	OMLT	1 000 000	1 401 394,00	8/28/2019	1 397 773,00	9/4/2019	10/10/2007	39,78%	-0,26%
		FCP ECOBANK ACTIONS UEMOA	A	5 000	2 849,00	8/28/2019	2 800,00	9/4/2019	4/20/2016	-44,00%	-1,72%
BRIDGE ASSET MANAGEMENT	BRIDGE SECURITIES	FCP BRIDGE INSTITUTIONNEL	DIVERSIFIE	25 000 000	25 115 331,42	2/16/2018	25 123 507,60	2/23/2018	11/3/2017	6,49%	0,03%
		FCPE ORANGE MALI	D	10 000	23 667,75	9/28/2019	23 632,35	9/4/2019	9/3/2019	136,32%	-0,15%
SGO MALI FINANCES	SGI MALI SA	FCP TOINKARANKE	OMLT	10 000	98 742,83	8/28/2019	98 833,65	9/4/2019	7/1/2018	-1,17%	0,09%
ATTIJARI ASSET MANAGEMENT	SGI AFRICAINE DE BOURSE	ATTIJARI OBLIG	OMLT	10 000	12 346,86	8/23/2019	12 348,57	8/30/2019	7/13/2012	23,49%	0,01%
		ATTIJARI LIQUIDITE	OCT	10 000	11 559,53	8/23/2019	11 568,56	8/30/2019	8/30/2013	15,69%	0,08%
		ATTIJARI HORIZON	OMLT	10 000	12 550,87	8/23/2019	12 553,56	8/30/2019	8/30/2013	25,54%	0,02%
		ATTIJARI ACTIONS	A	10 000	8 438,28	8/23/2019	8 407,45	8/30/2019	5/21/2015	-15,93%	-0,37%
		ATTIJARI DIVERSIFIE	D	10 000	11 477,86	8/23/2019	11 475,80	8/30/2019	5/21/2015	14,76%	-0,02%
		ATTIJARI INVEST	OMLT	10 000	11 900,45	8/23/2019	11 908,67	8/30/2019	1/21/2016	19,09%	0,07%
		ATTIJARI PATRIMOINE	OMLT	10 000	12 020,61	8/23/2019	12 028,73	8/30/2019	1/21/2016	20,29%	0,07%
		MONTHLY									
BNI GESTION	BNI FINANCES	FCPE CNRA	D	2 500	3 036,00	7/31/2019	3 035,00	8/30/2019	6/6/2014	21,40%	-0,03%
		FCPE BNI RETRAITE	D	2 500	3 042,00	8/2/2019	3 013,18	8/30/2019	6/6/2014	20,53%	-0,95%
		FCP KARIMA ETHIQUE	D	1 000	1 026,00	8/2/2019	1 023,00	8/30/2019	5/22/2013	2,30%	-0,29%

ND: Not disclosed
 Asset Classes:
 E: Equities
 STB: Short-Term Bonds
 MLTB: Medium and Long-Term Bonds
 T: Tailored
 D: Diversified

L'actualité de la BRVM sur nos plateformes digitales

Infos BRVM

Pour recevoir les informations boursières par SMS, souscrivez :



Côte d'Ivoire : *430#
Bénin : *430*15#



Côte d'Ivoire : #139#
Burkina Faso : *310#



Côte d'Ivoire : *431#
Niger : *512*9#
Togo : *310#

Site web

www.brvm.org

Application Mobile

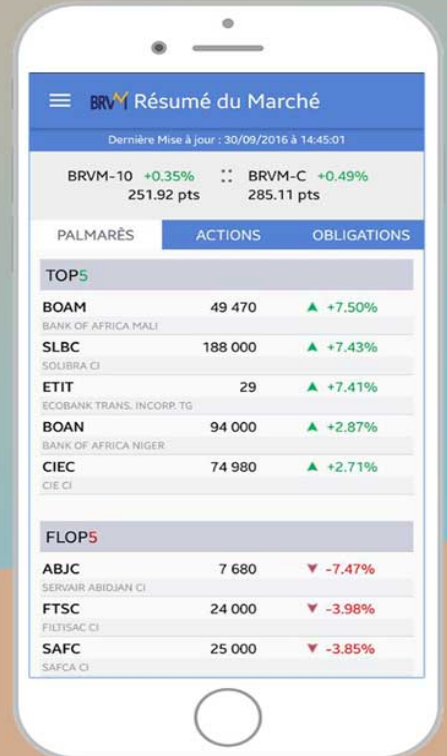

Disponible sur
 Google play

Disponible sur
 App Store



Nous suivre sur :

