

<b>BRVM 10</b>	<b>145,88</b>
Variation Jour	↓ -0,08 %
Variation annuelle	↓ -5,49 %



# BULLETIN OFFICIEL DE LA COTE

N° 168

mercredi 4 septembre 2019

Site : www.brvm.org

<b>BRVM Composite</b>	<b>151,13</b>
Variation Jour	↓ -0,09 %
Variation annuelle	↓ -12,26 %

Evolution des indices

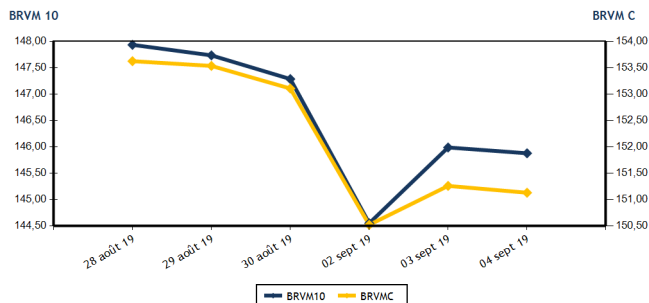

Volumes et valeurs transigés

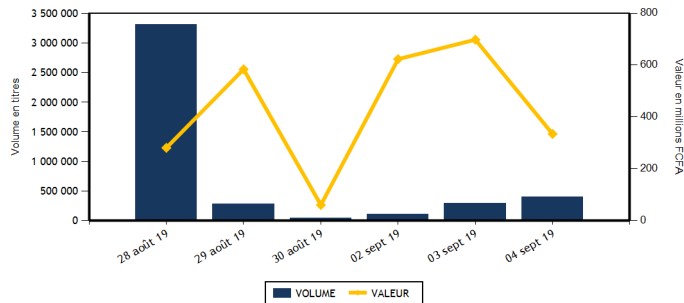

Actions	Niveau	Evol. Jour
Capitalisation boursière (FCFA)(Actions & Droits)	4 498 889 027 097	-0,09 %
Volume échangé (Actions & Droits)	392 426	62,36 %
Valeur transigée (FCFA) (Actions & Droits)	229 508 047	16,06 %
Nombre de titres transigés	34	-8,11 %
Nombre de titres en hausse	7	16,67 %
Nombre de titres en baisse	7	-56,25 %
Nombre de titres inchangés	20	33,33 %

Obligations	Niveau	Evol. Jour
Capitalisation boursière (FCFA)	3 742 484 639 355	-0,03 %
Volume échangé	10 689	-78,64 %
Valeur transigée (FCFA)	105 056 760	-79,01 %
Nombre de titres transigés	8	166,67 %
Nombre de titres en hausse	2	100,00 %
Nombre de titres en baisse	2	-
Nombre de titres inchangés	4	100,00 %

**PLUS FORTES HAUSSES**

Titres	Cours	Evol. Jour	Evol. annuelle
UNIWAX CI (UNXC)	1 970	3,68 %	-2,96 %
BANK OF AFRICA ML (BOAM)	2 050	2,50 %	-16,33 %
BICI CI (BICC)	3 850	1,32 %	-51,27 %
BANK OF AFRICA SENEGAL (BOAS)	1 650	0,61 %	-18,32 %
SERVAIR ABIDJAN CI (ABJC)	1 145	0,44 %	-4,58 %

**PLUS FORTES BAISES**

Titres	Cours	Evol. Jour	Evol. annuelle
SOLIBRA CI (SLBC)	41 000	-4,65 %	-26,79 %
SMB CI (SMBC)	3 850	-3,75 %	-21,03 %
ECOBANK COTE D'IVOIRE (ECOC)	2 800	-1,75 %	-33,96 %
BERNABE CI (BNBC)	1 390	-0,71 %	-42,08 %
TOTAL CI (TTLC)	1 320	-0,38 %	-2,58 %

**INDICES SECTORIELS**

Base = 100 au 14 juin 1999	Nombre de sociétés	Valeur	Evol. Jour	Evol. annuelle	Volume	Valeur	PER moyen
BRVM - INDUSTRIE	12	41,27	-1,43 %	-27,94 %	19 022	34 520 880	14,50
BRVM - SERVICES PUBLICS	4	489,71	0,02 %	-1,14 %	1 900	21 975 820	10,22
BRVM - FINANCES	15	55,62	-0,05 %	-17,43 %	336 662	129 192 727	9,48
BRVM - TRANSPORT	2	365,57	0,00 %	-24,85 %	216	321 845	7,82
BRVM - AGRICULTURE	5	73,66	0,00 %	-42,09 %	331	525 550	7,50
BRVM - DISTRIBUTION	7	222,54	-0,11 %	-16,91 %	34 295	42 971 225	8,49
BRVM - AUTRES SECTEURS	1	215,93	0,00 %	2,94 %	0	0	6,43
BRVM - PETITES CAPITALISATIONS	-	-	-	-	-	-	-

Indicateurs	1er et 2è Comp.	BRVM PC
PER moyen du marché	9,97	
Taux de rendement moyen du marché	9,26	
Taux de rentabilité moyen du marché	9,22	
Nombre de sociétés cotées	46	
Nombre de lignes obligataires	51	
Volume moyen annuel par séance	3 750,00	
Valeur moyenne annuelle par séance	5 373 503,31	

Indicateurs	1er et 2è Comp.	BRVM PC
Ratio moyen de liquidité	12,61	
Ratio moyen de satisfaction	26,44	
Ratio moyen de tendance	209,69	
Ratio moyen de couverture	47,69	
Taux de rotation moyen du marché	0,04	
Prime de risque du marché	3,53	
Nombre de SGI participantes	25	

**Définitions**

Volume moyen annuel par séance = Valeur annuel échangé / nombre de séances  
 Valeur moyenne annuelle par séance = Valeur annuelle échangée / nombre de séances  
 Ratio moyen de liquidité = Moyenne des ratios de liquidité (Titres échangés / Volume des ordres de vente)  
 Ratio moyen de satisfaction = Moyenne des ratios de satisfaction (Titres échangés / Volume des ordres d'achat)  
 Ratio moyen de tendance = Moyenne des ratios de tendance (Volume des ordres d'achat / Volume des ordres de vente)  
 Ratio moyen de couverture = Moyenne des ratios de couverture (Volume des ordres de vente / Volume des ordres d'achat)

Taux moyen de rotation = moyenne des taux de rotation des actions cotées (volume transigé / capi flottante)  
 PER moyen du marché = moyenne des PER des actions cotées ayant un PER positif  
 Taux de rendement moyen = moyenne des taux de rendement des actions cotées ayant distribué un dividende  
 Taux de rentabilité moyen = moyenne des taux de rentabilité des actions cotées  
 Prime de risque du marché = (1 / le PER moyen du marché) - le taux de référence actuel des emprunts d'Etat



BRVM - BOURSE REGIONALE DES VALEURS MOBILIERES  
 BRVM - Société Anonyme au capital de 3.062.040.000 CFA - RC : CI - ABJ - 1997 - B - 208435 - CC : 9819725 - E  
 Siège Social : Abidjan - CÔTE D'IVOIRE. Adresse : 18, Rue Joseph ANOMA (Rue des Banques) - Abidjan  
 Tél : +225 20 32 66 85 / 86, Fax : +225 20 32 66 84, Mail : brvm@brvm.org, Site Web : www.brvm.org

**MARCHE DES ACTIONS**

Symbole	Titre	Cours Précédent	Cours du jour		Variation jour	Séance de cotation		Cours Référence	Variation de l'année précédente	Dernier dividende payé		Rdt. Net	PER
			Ouv.	Clôt.		Volume	Valeur			Montant net	Date		
<b>SECTEUR - INDUSTRIE</b>		<b>41,27</b>	<b>points</b>		<b>-1,43 %</b>								
CABC	SICABLE CI	950	NC	NC	0,00 %			950	-4,04 %	75,00	3-juin-19	7,89 %	7,37
FTSC	FILTISAC CI	1 200	1 215	1 200	0,00 %	31	37 215	1 200	-43,40 %	110,00	31-juil.-19	9,17 %	10,06
NEIC	NEI-CEDA CI	260	NC	NC	0,00 %			260	52,94 %	9,00	28-juin-01		4,28
NTLC	NESTLE CI	650	NC	NC	0,00 %			650	-35,64 %	31,50	12-août-11		
SEMC	CROWN SIEM CI	170	175	170	0,00 %	1 800	311 000	170	-43,33 %	16,92	29-sept.-17	9,95 %	
SIVC	AIR LIQUIDE CI	350	NC	NC	0,00 %			350	-34,58 %	63,00	29-sept.-17	18,00 %	
SLBC	SOLIBRA CI	43 000	41 000	41 000	-4,65 %	3	123 000	41 000	-26,79 %	1 368,00	6-juin-19	3,34 %	51,72
SMBC	SMB CI	4 000	4 000	3 850	-3,75 %	101	389 000	3 850	-21,03 %	450,00	30-août-19	11,69 %	3,81
STBC	SITAB CI	880	NC	NC	0,00 %			880	-52,04 %	206,20	19-juin-17	23,43 %	
TTRC	TRITURAF CI-Ste en Liquidation	490	SP	SP	0,00 %			490	0,00 %	1 440,00	19-juil.-02		
UNLC	UNILEVER CI	3 500	SP	SP	0,00 %			2 500	-44,79 %	1 233,00	9-juil.-12		
UNXC	UNIWAX CI	1 900	1 970	1 970	3,68 %	17 087	33 660 665	1 970	-2,96 %	181,80	11-juil.-19	9,23 %	9,74
<b>TOTAL</b>						<b>19 022</b>	<b>34 520 880</b>						<b>14,50</b>
<b>SECTEUR - SERVICES PUBLICS</b>		<b>489,71</b>	<b>points</b>		<b>0,02 %</b>								
CIEC	CIE CI	1 365	1 360	1 365	0,00 %	158	215 420	1 365	-5,54 %	79,23	9-août-19	5,80 %	15,51
ONTBF	ONATEL BF	3 700	3 700	3 705	0,14 %	274	1 015 140	3 705	-10,72 %	409,36	3-juin-19	11,05 %	7,92
SDCC	SODE CI	3 000	3 000	3 000	0,00 %	230	690 000	3 000	-22,78 %	270,00	29-août-18	9,00 %	9,43
SNTS	SONATEL SN	16 200	16 195	16 200	0,00 %	1 238	20 055 260	16 200	1,25 %	1 500,00	14-mai-19	9,26 %	8,01
<b>TOTAL</b>						<b>1 900</b>	<b>21 975 820</b>						<b>10,22</b>
<b>SECTEUR - FINANCES</b>		<b>55,62</b>	<b>points</b>		<b>-0,05 %</b>								
BICC	BICI CI	3 800	3 850	3 850	1,32 %	10	38 500	3 850	-51,27 %	182,90	17-juil.-19	4,75 %	6,55
BOAB	BANK OF AFRICA BN	3 600	3 625	3 600	0,00 %	235	847 710	3 600	-14,29 %	416,00	22-mai-19	11,56 %	5,74
BOABF	BANK OF AFRICA BF	3 700	3 750	3 700	0,00 %	6 504	24 380 545	3 700	-28,85 %	366,00	2-mai-19	9,89 %	4,71
BOAC	BANK OF AFRICA CI	2 710	2 725	2 700	-0,37 %	3 058	8 296 585	2 700	-35,71 %	306,00	20-mai-19	11,33 %	4,62
BOAM	BANK OF AFRICA ML	2 000	2 050	2 050	2,50 %	700	1 435 000	2 050	-16,33 %	271,00	15-mai-19	13,22 %	5,00
BOAN	BANK OF AFRICA NG	3 345	3 340	3 345	0,00 %	1 527	5 113 250	3 345	-14,23 %	385,95	27-mai-19	11,54 %	5,67
BOAS	BANK OF AFRICA SENEGAL	1 640	1 640	1 650	0,61 %	5 282	8 685 580	1 650	-18,32 %	160,00	3-juin-19	9,70 %	3,48
CBIBF	CORIS BANK INTERNATIONAL	7 400	7 200	7 400	0,00 %	1 055	7 656 425	7 400	-14,89 %	402,00	5-juil.-19	5,43 %	9,65
ECOC	ECOBANK COTE D'IVOIRE	2 850	2 800	2 800	-1,75 %	230	648 850	2 800	-33,96 %	241,00	15-mai-19	8,61 %	7,44
ETIT	ECOBANK TRANS. INCORP. TG	16	16	16	0,00 %	309 062	5 248 957	16	-11,11 %	1,21	28-avr.-17	7,55 %	1,58
NSBC	NSIA BANQUE COTE D'IVOIRE	3 200	3 200	3 200	0,00 %	493	1 577 600	3 200	-46,67 %	194,20	9-juil.-19	6,07 %	6,08
ORGT	ORAGROUP TOGO	4 000	3 990	3 995	-0,13 %	210	838 465	3 995	-4,88 %	56,73	1-juil.-19	1,42 %	9,31
SAFC	SAFCA CI	500	NC	NC	0,00 %			500	132,56 %	23,04	29-juil.-11		60,60
SGBC	SOCIETE GENERALE COTE D'IVOIRE	9 000	8 990	9 000	0,00 %	6 758	60 817 920	9 000	21,62 %	206,00	31-juil.-19	2,29 %	6,69
SIBC	SOCIETE IVOIRIENNE DE BANQUE	2 380	2 360	2 390	0,42 %	1 538	3 607 340	2 390	-11,48 %	252,00	5-juil.-19	10,54 %	5,15
<b>TOTAL</b>						<b>336 662</b>	<b>129 192 727</b>						<b>9,48</b>
<b>SECTEUR - TRANSPORT</b>		<b>365,57</b>	<b>points</b>		<b>0,00 %</b>								
SDSC	BOLLORE	1 495	1 490	1 495	0,00 %	216	321 845	1 495	-25,25 %	184,00	6-juin-19	12,31 %	7,82
SVOC	MOVIS CI	2 395	SP	SP	0,00 %			2 395	-4,20 %	270,00	5-juil.-99		

TOTAL	216	321 845	7,82
-------	-----	---------	------

**MARCHE DES ACTIONS**

Symbole	Titre	Cours Précédent	Cours du jour		Variation jour	Séance de cotation		Cours Référence	Variation de l'année précédente	Dernier dividende payé		Rdt. Net	PER
			Ouv.	Clôt.		Volume	Valeur			Montant net	Date		
<b>SECTEUR - AGRICULTURE</b>		<b>73,66</b>	<b>points</b>		<b>➔</b>	<b>0,00 %</b>							
PALC	PALM CI	950	950	950	0,00 %	53	50 350	950	-50,00 %	253,47	24-sept.-18	26,68 %	
SCRC	SUCRIVOIRE	620	620	620	0,00 %	20	12 400	620	-34,74 %	72,00	28-sept.-18	11,61 %	
SICC	SICOR CI	3 200	NC	NC	0,00 %			3 200	-11,11 %	1 919,00	25-sept.-00		1,94
SOGC	SOGB CI	1 800	1 800	1 800	0,00 %	228	410 400	1 800	-21,23 %	126,00	15-juil.-19	7,00 %	13,06
SPHC	SAPH CI	1 745	1 750	1 745	0,00 %	30	52 400	1 745	-52,71 %	78,00	27-sept.-18	4,47 %	
<b>TOTAL</b>						<b>331</b>	<b>525 550</b>						<b>7,50</b>
<b>SECTEUR - DISTRIBUTION</b>		<b>222,54</b>	<b>points</b>		<b>↓</b>	<b>-0,11 %</b>							
ABJC	SERVAIR ABIDJAN CI	1 140	1 140	1 145	0,44 %	400	456 935	1 145	-4,58 %	123,72	27-mai-19	10,80 %	8,28
BNBC	BERNABE CI	1 400	1 390	1 390	-0,71 %	20	27 800	1 390	-42,08 %	45,00	19-juil.-19	3,24 %	5,58
CFAC	CFAO MOTORS CI	410	410	410	0,00 %	1 183	470 360	410	-35,94 %	31,50	23-juil.-19	7,68 %	11,46
PRSC	TRACTAFRIC MOTORS CI	128 000	NC	NC	0,00 %			128 000	3,23 %	3 839,00	31-août-18	3,00 %	10,17
SHEC	VIVO ENERGY CI	805	805	805	0,00 %	2 747	2 198 370	805	-14,81 %	64,29	2-août-19	7,99 %	9,41
TTLC	TOTAL CI	1 325	1 320	1 320	-0,38 %	20 057	25 496 115	1 320	-2,58 %	103,45	28-sept.-18	7,84 %	7,21
TTLS	TOTAL SN	1 420	1 425	1 420	0,00 %	9 888	14 321 645	1 420	-2,07 %	105,30	29-juil.-19	7,42 %	7,29
<b>TOTAL</b>						<b>34 295</b>	<b>42 971 225</b>						<b>8,49</b>
<b>AUTRES SECTEURS</b>		<b>215,93</b>	<b>points</b>		<b>➔</b>	<b>0,00 %</b>							
STAC	SETAO CI	175	NC	NC	0,00 %			175	2,94 %				6,43
<b>TOTAL</b>						<b>0</b>	<b>0</b>						<b>6,43</b>
<b>TOTAL - Marché des actions</b>						<b>392 426</b>	<b>229 508 047</b>						

**MARCHE DES DROITS**

Symbole	Titre	Cours Précédent	Cours du jour		Variation jour	Séance de cotation		Cours Référence	Variation depuis l'origine	Parité	Periode de négociation	
			Ouv.	Clôt.		Volume	Valeur				Début	fin
<b>TOTAL</b>												
<b>TOTAL - Marché des droits</b>												

**TROISIEME COMPARTIMENT - BRVM PETITES CAPITALISATIONS**

Symbole	Titre	Cours Précédent	Cours du jour		Variation jour	Séance de cotation		Cours Référence	Variation depuis l'origine
			Ouv.	Clôt.		Volume	Valeur		
<b>TOTAL</b>									
<b>TOTAL - 3ème Compartiment - BRVM PC</b>									

**Légende:**  
 (-) Variation depuis son introduction le 16 avril 2019  
 Cours du jour: Ouv.: Ouverture Clôt.: Clôture Moy.: Moyen  
 Mentions : NC: Non Coté Ex-c: Ex-coupon Ex-d: Ex-droit SP: Suspendu Val-T: Valeur Théorique  
 PER = Cours / BNPA selon les données disponibles Rdt. Net: Rendement net (DNPA / Cours)  
 Comp.: 1 - Premier Compartiment 2 - Second Compartiment 3 - Compartiment de croissance  
 Ratio de liquidité = Titres échangés / Volume des ordres de vente  
 : Progression de l'indice sectoriel : Stabilité de l'indice sectoriel : Recul de l'indice sectorie

**MARCHE DES OBLIGATIONS**

Symbole	Titre	Valeur nominale	Cours Précédent	Cours du jour	Cours Référence	Séance de cotation	Coupon couru	Coupon d'intérêt	Montant net	Eché.	Type Amort
						Volume	Valeur	Période			
<b>OBLIGATIONS D'ETAT</b>											
EOM.01	ETAT DU MALI 6.20% 2016-2023	6 666	6 666	NC	6 666		117,44	A	413,29	23-mai-20	ACD
EOM.02	Etat du Mali 6.50% 2017-2024	10 000	10 000	9 925	9 925	56	555 800	A	650,00	20-avr.-20	AC
EOM.03	ETAT DU MALI 6,50 % 2018-2025	10 000	10 000	9 800	9 800	80	784 000	A	650,00	7-oct.-19	AC
EOS.04	ETAT SENEGAL 6.70% 2012-2019	2 000	2 000	2 000	2 000	226	452 000	A	134,00	14-déc.-19	ACD
EOS.05	ETAT SENEGAL 6.50% 2013-2023	10 000	10 000	NC	10 000		65,35	S	325,00	29-janv.-20	ACD
EOS.06	ETAT SENEGAL 6.50% 2014-2021	5 000	5 000	NC	5 000		70,65	S	130,00	27-nov.-19	ACD
EOS.07	ETAT SENEGAL 6.30% 2015-2025	10 000	10 000	NC	10 000		176,05	S	317,59	25-nov.-19	ACD
TPBF.03	TPBF 6,50% 2013-2020	10 000	10 000	NC	10 000		173,10	S	325,00	29-nov.-19	ACD
TPBF.04	TPBF 6.50% 2017-2027	10 000	9 960	NC	9 960		62,16	S	326,78	31-janv.-20	ACD
TPBF.05	TPBF 6,50% 2017-2024	10 000	9 990	10 000	10 000	14	139 960	S	325,00	29-déc.-19	ACD
TPBF.06	TPBF 6.50% 2018-2025	10 000	10 000	NC	10 000		162,05	S	325,89	5-déc.-19	ACD
TPBF.07	TPBF 6,50% 2018-2025	10 000	10 000	NC	10 000		197,83	S	325,00	15-nov.-19	AC
TPBF.08	TPBF 6,50% 2019-2027	10 000	10 000	NC	10 000		215,48	S	327,67	6-nov.-19	ACD
TPBJ.01	TPBJ 6.50% 2017-2027	10 000	9 900	10 000	10 000	10 250	102 495 000	A	650,00	7-avr.-20	ACD
TPBJ.02	TPBJ 6.50% 2018-2025	10 000	10 000	10 000	10 000	15	150 000	S	325,00	29-nov.-19	AC
TPCI.016	TPCI 6.55% 2014-2022	10 000	10 000	10 000	10 000	36	360 000	A	655,00	20-mai-20	ACD
TPCI.017	TPCI 3% 2014-2024	10 000	10 000	NC	10 000		63,11	S	150,00	19-déc.-19	ACD
TPCI.018	TPCI 5.85% 2014-2021	10 000	10 000	NC	10 000		123,07	S	292,50	19-déc.-19	ACD
TPCI.019	TPCI 5.99% 2015-2025	10 000	10 000	NC	10 000		184,94	A	599,00	14-mai-20	ACD
TPCI.020	TPCI 5.85% 2015-2022	10 000	10 000	NC	10 000		242,95	S	292,50	5-oct.-19	ACD
TPCI.021	TPCI 6% 2016-2028	10 000	10 000	NC	10 000		244,26	A	600,00	8-avr.-20	ACD
TPCI.022	TPCI 5.90% 2016 - 2026	10 000	10 000	NC	10 000		130,57	A	590,00	15-juin-20	ACD
TPCI.023	TPCI 5.90% 2016-2026	10 000	10 000	NC	10 000		470,38	A	590,00	17-nov.-19	ACD
TPCI.024	TPCI 6.25% 2017-2029	10 000	9 990	NC	9 990		268,10	S	312,50	30-sept.-19	ACD
TPCI.025	TPCI 5,95% 2017-2024 A	10 000	10 000	NC	10 000		216,22	S	297,50	24-oct.-19	ACD
TPCI.026	TPCI 5,95% 2017-2024 B	10 000	10 000	NC	10 000		189,17	S	297,50	10-nov.-19	ACD
TPCI.027	TPCI 6% 2017-2025	10 000	10 000	NC	10 000		109,84	S	300,00	29-déc.-19	ACD
TPCI.028	TPCI 6% 2018 - 2026	10 000	10 000	NC	10 000		54,10	A	600,00	2-août-20	ACD
TPCI.029	TPCI 6% 2018-2026	10 000	10 000	NC	10 000		526,03	A	600,00	19-oct.-19	ACD
TPCI.030	TPCI 5,95% 2018-2025	10 000	10 000	NC	10 000		135,30	S	298,32	13-déc.-19	ACD
TPTG.01	TPTG 6,90% 2018-2023	10 000	10 000	10 000	10 000	12	120 000	S	345,00	26-janv.-20	AC
<b>TOTAL</b>						<b>10 689</b>	<b>105 056 760</b>				
<b>OBLIGATIONS REGIONALES</b>											
BIDC.03	BIDC-EBID 6.50% 2014-2021	10 000	10 000	NC	10 000		282,61	S	325,00	28-sept.-19	ACD
BIDC.04	BIDC-EBID 6.10% 2017-2027	10 000	9 990	NC	9 990		133,33	A	610,00	16-juin-20	ACD
BOAD.012	BOAD 5.95% 2014-2021	10 000	9 925	NC	9 925		410,79	A	595,00	26-déc.-19	ACD
CRRH.01	CRRH-UEMOA 6.10% 2012-2022	10 000	9 980	NC	9 980		36,47	S	305,00	13-févr.-20	AC
CRRH.02	CRRH-UEMOA 6.10% 2012-2024	10 000	10 000	NC	10 000		81,22	S	305,00	17-janv.-20	AC
CRRH.03	CRRH-UEMOA 6% 2013-2023	10 000	10 000	NC	10 000		214,75	S	300,00	26-oct.-19	AC
CRRH.04	CRRH-UEMOA 6% 2014-2024	10 000	9 950	NC	9 950		108,20	S	300,00	30-déc.-19	AC
CRRH.05	CRRH-UEMOA 5.85% 2015-2025	10 000	10 000	NC	10 000		99,10	S	294,10	4-janv.-20	AC
CRRH.06	CRRH-UEMOA 5.85% 2016-2026	10 000	10 000	NC	10 000		100,15	S	292,50	3-janv.-20	ACD
CRRH.07	CRRH-UEMOA 5.95% 2017-2029	8 750	8 575	NC	8 575		155,62	S	260,31	17-nov.-19	AC
CRRH.08	CRRH-UEMOA 5.95% 2018-2030	9 583	9 583	NC	9 583,33		116,85	S	285,10	21-déc.-19	AC
CRRH.09	CRRH-UEMOA 6.05% 2018-2033	9 667	9 667	NC	9 667		119,84	S	292,42	21-déc.-19	AC
SHAF.03	SHELTER AFRIQUE 6.6% 2014-2021	3 000	3 000	NC	3 000		3,79	S	99,54	28-févr.-20	ACD
<b>TOTAL</b>						<b>0</b>	<b>0</b>				
<b>OBLIGATIONS PRIVEES</b>											
ORGT.01	ORAGROUP 6.75% 2013-2019	10 000	10 000	NC	10 000		169,67	S	337,50	4-déc.-19	ACD
SIFC.01	SIFCA 6.90% 2013-2021	10 000	10 000	NC	10 000		49,88	A	676,20	8-août-20	ACD
SNLC.01	SENELEC 6,50% 2018-2025	10 000	9 900	NC	9 900		284,38	S	325,00	27-sept.-19	AC
<b>TOTAL</b>						<b>0</b>	<b>0</b>				
<b>SUKUK ET TITRES ASSIMILES</b>											
SUKCI.S1	SUKUK CI 5.75% 2015-2020	10 000	9 990	NC	9 990		108,61	S	292,29	28-déc.-19	AC
SUKCI.S2	SUKUK CI 5.75% 2016-2023 (*)	10 000	10 000	NC	10 000		289,10	S	293,89	7-sept.-19	ACD
SUKSN.S2	SUKUK SN 6% 2016-2026	10 000	10 000	NC	10 000		66,67	S	306,67	26-janv.-20	ACD
SUKTG.S1	SUKUK TG 6.5% 2016-2026	10 000	10 000	NC	10 000		36,98	S	377,99	17-févr.-20	ACD
<b>TOTAL</b>						<b>0</b>	<b>0</b>				

TOTAL - Marché des obligations

10 689 105 056 760

Légende :

(\*) (\*) Ex-Coupon couru (##)Cours de référence amorti / Coupon couru Ex-c (\*\*)Ex-marge de profits  
 Cours du jour: Ouv.: Ouverture Clôt.: Clôture Moy.: Moyen  
 Type Amort: Type d'Amortissement IF: In Fine AC: Amortissement Constant AD: Amortissement Dégressif ACD: Amortissement Constant Différé  
 Période: Périodicité de paiement des coupons A: Annuelle S: Semestrielle T: Trimestrielle  
 Eché.: Échéance de paiement des intérêts  
 Mentions: NC: Non Coté Ex-c: Ex-coupon ou Ex-droit SP: Suspendu

## INFORMATIONS

### OPERATIONS EN COURS

Emetteur	Opération
ETAT DU MALI	Emprunt obligataire "ETAT DU MALI 6,50% 2019-2027" - Première cotation le 05 septembre 2019

### AVIS

Entité	N°	Nature	Objet
BRVM	144-2019	Païement de dividendes	Païement de dividendes - Exercice 2018 - TRACTAFRIC MOTORS CI

### COMMUNIQUEES

Emetteur	N°	Nature	Objet
CORIS BANK INTERNATIONAL	20190904	Notation Financière	Notation financière de Coris Holding - CORIS BANK INTERNATIONAL

QUANTITES RESIDUELLES

MARCHE DES ACTIONS

Symbole	Titre	Quantité résiduelle à l'achat	Cours Achat / Vente			Quantité résiduelle à la vente	Cours de Référence
ABJC	SERVAIR ABIDJAN CI	45	1,130	/	1,145	213	1 145
BICC	BICI CI	46	3,800	/	3,850	240	3 850
BNBC	BERNABE CI	2	1,350	/	1,400	30	1 390
BOAB	BANK OF AFRICA BN	1 638	3,600	/	3,625	440	3 600
BOABF	BANK OF AFRICA BF	142	3,700	/	3,750	31	3 700
BOAC	BANK OF AFRICA CI	610	2,710	/	2,725	122	2 700
BOAM	BANK OF AFRICA ML	1 862	2,000	/	2,050	1 891	2 050
BOAN	BANK OF AFRICA NG	56	3,345	/	3,350	1 468	3 345
BOAS	BANK OF AFRICA SENEGAL	30	1,640	/	1,650	1 997	1 650
CABC	SICABLE CI	503	950	/	965	10	950
CBIBF	CORIS BANK INTERNATIONAL	14	7,105	/	7,400	1 731	7 400
CFAC	CFAO MOTORS CI	9	410	/	420	84	410
CIEC	CIE CI	100	1,350	/	1,365	107	1 365
ECOC	ECOBANK COTE D'IVOIRE	3	2,750	/	2,800	157	2 800
ETIT	ECOBANK TRANS. INCORP. TG	52 180	16	/	17	2 196 607	16
FTSC	FILTISAC CI			/	1,215	7 952	1 200
NEIC	NEI-CEDA CI			/	260	100 174	260
NSBC	NSIA BANQUE COTE D'IVOIRE	40	3,100	/	3,230	553	3 200
NTLC	NESTLE CI	2	655	/			650
ONTBF	ONATEL BF	392	3,700	/	3,725	3	3 705
ORGT	ORAGROUP TOGO	11	3,900	/	3,995	1 027	3 995
PALC	PALM CI	244	900	/	950	223	950
PRSC	TRACTAFRIC MOTORS CI	28	120,000	/	128,000	13	128 000
SAFC	SAFCA CI			/	500	475	500
SCRC	SUCRIVOIRE	486	620	/	665	20	620
SDCC	SODE CI	21	3,000	/	3,045	4	3 000
SDSC	BOLLORE	20	1,490	/	1,495	467	1 495
SEMC	CROWN SIEM CI			/	170	2 953	170
SGBC	SOCIETE GENERALE COTE D'IVOIRE	7	8,800	/	9,010	6	9 000
SHEC	VIVO ENERGY CI	248	800	/	805	346	805
SIBC	SOCIETE IVOIRIENNE DE BANQUE	1 337	2,330	/	2,390	220	2 390
SICC	SICOR CI			/	3,250	345	3 200
SIVC	AIR LIQUIDE CI	517	325	/	360	1 000	350
SLBC	SOLIBRA CI	7	41,000	/	43,680	9	41 000
SMBC	SMB CI	10	3,850	/	3,900	200	3 850
SNTS	SONATEL SN	19	16,205	/	16,395	67	16 200
SOGC	SOGB CI	80	1,780	/	1,800	902	1 800
SPHC	SAPH CI			/	1,745	45	1 745
STAC	SETAO CI	725	180	/			175
STBC	SITAB CI	235	880	/			880
SVOC	MOVIS CI			/			2 395
TTLC	TOTAL CI	250	1,290	/	1,320	18	1 320
TTLS	TOTAL SN	3	1,405	/	1,420	455	1 420
TTRC	TRITURAF CI-Ste en Liquidation			/			490
UNLC	UNILEVER CI			/			2 500
UNXC	UNIWAX CI	8	1,950	/	1,970	4 083	1 970



**QUANTITES RESIDUELLES**

**MARCHE DES DROITS**

Symbole	Titre	Quantité résiduelle à l'achat	Cours Achat / Vente	Quantité résiduelle à la vente	Cours de Référence
---------	-------	-------------------------------	---------------------	--------------------------------	--------------------

**TROISIEME COMPARTIMENT - BRVM PETITES CAPITALISATIONS**

Symbole	Titre	Quantité résiduelle à l'achat	Cours Achat / Vente	Quantité résiduelle à la vente	Cours de Référence
---------	-------	-------------------------------	---------------------	--------------------------------	--------------------

**QUANTITES RESIDUELLES**
**MARCHE DES OBLIGATIONS**

Symbole	Titre	Quantité résiduelle à l'achat	Cours Achat / Vente	Quantité résiduelle à la vente	Cours de Référence
ORGT.01	ORAGROUP 6.75% 2013-2019		/		10 000
SIFC.01	SIFCA 6.90% 2013-2021		/		10 000
SNLC.01	SENELEC 6,50% 2018-2025		/ 10,000	100	9 900
EOM.01	ETAT DU MALI 6.20% 2016-2023		/		6 666
EOM.02	Etat du Mali 6.50% 2017-2024		/		9 925
EOM.03	ETAT DU MALI 6,50 % 2018-2025		/		9 800
EOS.04	ETAT SENEGAL 6.70% 2012-2019		/		2 000
EOS.05	ETAT SENEGAL 6.50% 2013-2023		/		10 000
EOS.06	ETAT SENEGAL 6.50% 2014-2021		/		5 000
TPTG.01	TPTG 6,90% 2018-2023		/		10 000
TPCI.025	TPCI 5,95% 2017-2024 A		/		10 000
TPCI.026	TPCI 5,95% 2017-2024 B		/		10 000
TPCI.027	TPCI 6% 2017-2025		/		10 000
TPCI.028	TPCI 6% 2018 - 2026		/		10 000
TPCI.029	TPCI 6% 2018-2026		/		10 000
TPCI.030	TPCI 5,95% 2018-2025		/ 10,000	200	10 000
TPCI.019	TPCI 5.99% 2015-2025		/		10 000
TPCI.020	TPCI 5.85% 2015-2022		/		10 000
TPCI.021	TPCI 6% 2016-2028		/		10 000
TPCI.022	TPCI 5.90% 2016 - 2026		/		10 000
TPCI.023	TPCI 5.90% 2016-2026		/		10 000
TPCI.024	TPCI 6.25% 2017-2029		/		9 990
TPBF.08	TPBF 6,50% 2019-2027		/		10 000
TPBJ.01	TPBJ 6.50% 2017-2027	2	10,000	/	10 000
TPBJ.02	TPBJ 6.50% 2018-2025		/		10 000
TPCI.016	TPCI 6.55% 2014-2022		/		10 000
TPCI.017	TPCI 3% 2014-2024		/		10 000
TPCI.018	TPCI 5.85% 2014-2021		/		10 000
EOS.07	ETAT SENEGAL 6.30% 2015-2025		/		10 000
TPBF.03	TPBF 6,50% 2013-2020		/		10 000
TPBF.04	TPBF 6.50% 2017-2027	20	9,960	/	9 960
TPBF.05	TPBF 6,50% 2017-2024		/ 10,000	3	10 000
TPBF.06	TPBF 6.50% 2018-2025		/		10 000
TPBF.07	TPBF 6,50% 2018-2025		/ 10,000	10	10 000
BIDC.03	BIDC-EBID 6.50% 2014-2021		/		10 000
BIDC.04	BIDC-EBID 6.10% 2017-2027		/		9 990
BOAD.012	BOAD 5.95% 2014-2021		/		9 925
CRRH.01	CRRH-UEMOA 6.10% 2012-2022		/		9 980
CRRH.02	CRRH-UEMOA 6.10% 2012-2024		/		10 000
CRRH.03	CRRH-UEMOA 6% 2013-2023		/		10 000
SHAF.03	SHELTER AFRIQUE 6.6% 2014-2021		/		3 000
CRRH.04	CRRH-UEMOA 6% 2014-2024		/		9 950
CRRH.05	CRRH-UEMOA 5.85% 2015-2025		/		10 000
CRRH.06	CRRH-UEMOA 5.85% 2016-2026		/		10 000
CRRH.07	CRRH-UEMOA 5.95% 2017-2029		/		8 575
CRRH.08	CRRH-UEMOA 5.95% 2018-2030		/		9 583
CRRH.09	CRRH-UEMOA 6.05% 2018-2033		/		9 667

mercredi 4 septembre 2019

**SUKUK ET TITRES ASSIMILES**

Symbole	Titre	Quantité résiduelle à l'achat	Cours Achat / Vente	Quantité résiduelle à la vente	Cours de Référence
SUKCI.S1	SUKUK CI 5.75% 2015-2020		/		9 990
SUKCI.S2	SUKUK CI 5.75% 2016-2023		/		10 000
SUKSN.S2	SUKUK SN 6% 2016-2026		/		10 000
SUKTG.S1	SUKUK TG 6.5% 2016-2026		/		10 000

**CALENDRIER DES ASSEMBLEES GENERALES**

**ANNEE : 2019**

Société	Nature	Date	Heure	Lieu
SICOR	Ordinaire	28/06/2019	09:30:00	Palm Club Hôtel Abidjan situé à Cocody, angle Boulevard Latrille - Route du Lycée technique
TRACTAFRIC CI	Mixte	28/06/2019	10:00:00	Salons du NOVOTEL ABIDJAN, 10, Avenue du Général de Gaulle
VIVO ENERGY CI	Ordinaire	27/06/2019	14:00:00	Heden Golf Hôtel
SETAO CI	Mixte	27/06/2019	10:00:00	Novotel Hôtel - Abidjan Plateau
BERNABE CI	Ordinaire	27/06/2019	11:00:00	Salle de conférence GEWELS de la CGECI au plateau
CIE CI	Ordinaire	26/06/2019	10:00:00	Patinoire du Sofitel Abidjan Hôtel Ivoire
SITAB	Mixte	26/06/2019	10:30:00	Salle JEWELS de la Maison de l'Entreprise (CGECI) au Plateau
BICI CI	Mixte	25/06/2019	11:00:00	Maison de l'Entreprise (CGECI) sise au Plateau
SAFCA CI	Ordinaire	24/06/2019	10:00:00	Siège de la société, 1,Rue des Carrossiers, Zone 3 C (Face SOCOCE Treichville)
FILTISAC CI	Ordinaire	24/06/2019	15:00:00	Immeuble CRRAE-UMOA, Abidjan Plateau
NESTLE CI	Ordinaire	21/06/2019	10:00:00	LATRILLE EVENTS
UNIWAX CI	Ordinaire	21/06/2019	00:00:00	Salle des fêtes du Sofitel Abidjan Hôtel Ivoire sis à Cocody Boulevard Hassan II
TOTAL	Ordinaire	20/06/2019	10:00:00	Salle de conférence de l'hôtel Radisson Blu à Abidjan
CROWN SIEM CI	Ordinaire	20/06/2019	09:00:00	Siège de la CGECI, sis à la Maison de l'Entreprise, au Plateau, à l'Angle du Boulevard de la République et de l'Avenue Lamblin
AIR LIQUIDE CI	Mixte	19/06/2019	10:00:00	Salle de conférence de l'immeuble CRRAE-UMOA, Abidjan Plateau
SMB	Ordinaire	18/06/2019	09:30:00	CGECI (La maison de l'Entreprise)
SOGB	Ordinaire	14/06/2019	11:00:00	Salle de conférence de l'immeuble CRRAE-UMOA, Abidjan Plateau
CFAO MOTORS CI	Mixte	11/06/2019	09:00:00	Siège social sis à Abidjan, 117, Boulevard de Marseille
SGB CI	Mixte	11/06/2019	09:00:00	Espace Events sis à Abidjan, Cocody 2 Plateaux, Boulevard Latrille
TOTAL SENEGAL S.A.	Ordinaire	05/06/2019	09:00:00	Hôtel Terrou-Bi, Corniche Ouest, Boulevard Martin Luther King à Dakar
NEI-CEDA CI	Ordinaire	29/05/2019	10:00:00	Hôtel TIAMA, Abidjan - Plateau
NSBC	Ordinaire	28/05/2019	10:00:00	Espace Latrille Event sis à Abidjan-Cocody, Deux Plateaux, Boulevard Latrille
ORAGROUP	Ordinaire	23/05/2019	10:00:00	Salle des Fêtes du Sofitel Abidjan, Hôtel Ivoire située au bBoulevard Hassan II
SODECI	Ordinaire	22/05/2019	14:00:00	Espace Events sis à Abidjan, Cocody 2 Plateaux, Boulevard Latrille
PALM CI	Ordinaire	09/05/2019	09:30:00	Salle de Conférence de la CRRAE-UEMOA, sise à Abidjan - Plateau
BOLLORE TRANSPORT & LOGISTICS	Ordinaire	09/05/2019	10:00:00	Salle Kodjo Eboucle du palais de la culture sis à treichville, Avenue Christiani à Abidjan
SAPH CI	Ordinaire	08/05/2019	09:30:00	Salle de Conférence de CRRAE-UEMOA (Versus Bank au Plateau)
SUCRIVOIRE	Ordinaire	03/05/2019	09:30:00	Auditorium de la CRRAE-UMOA sis Abidjan-Plateau (Rue Botreau Roussel)
SIB	Ordinaire	26/04/2019	09:00:00	Maison de l'Entreprise (CGECI), Abidjan-Plateau
CORIS BANK INTERNATIONAL	Mixte	25/04/2019	09:00:00	Hôtel SOPATEL Silmandé SA
ECOBANK TG	Ordinaire	25/04/2019	10:30:00	Salle de Conférence du Centre Panafricain Ecobank, 2365, Boulevard du Mono, Lomé, Togo
SOLIBRA	Ordinaire	24/04/2019	09:00:00	Espace CRISTAL 8, rue du Chevalier de Clieu Zone 4 C << Salle PLATINIUM >> ABIDJAN
BANK OF AFRICA BN	Mixte	23/04/2019	10:00:00	AZALAI Hôtel à Cotonou
BANK OF AFRICA ML	Ordinaire	20/04/2019	09:30:00	Hôtel SALAM à Bamako
BANK OF AFRICA SN	Ordinaire	19/04/2019	09:30:00	Immeuble Elan II, Zeme Etage, Route de Ngor, Zone 12, Almadies à Dakar
ONATEL BF	Mixte	18/04/2019	10:00:00	ROYAL BEACH HOTEL, OUAGADOUGOU
SONATEL	Ordinaire	17/04/2019	10:00:00	Centre International de Conférences Abdou DIOUF (CICAD) à Diamniaio, Dakar
ECOBANK CI	Ordinaire	16/04/2019	10:00:00	Espace Latrille Events sis à Abidjan Cocody Deux Plateaux sur le Boulevard Latrille
BANK OF AFRICA CI	Ordinaire	10/04/2019	10:00:00	Salle Jewels du Patronat Ivoirien (CGECI) à Abidjan Plateau

**mercredi 4 septembre 2019**

BANK OF AFRICA NG	Ordinaire	05/04/2019	10:00:00	Centre de formation de la BOA-NIGER (sise à BOA-Siège)
SICABLE	Ordinaire	05/04/2019	09:00:00	Hôtel AZALAI, Bld VGE à ABIDJAN
BANK OF AFRICA BF	Ordinaire	02/04/2019	10:00:00	Salle WAONGO I de l'hôtel LAICO à Ouaga 2000
SERVAIR ABIDJAN CI	Ordinaire	28/03/2019	10:00:00	Salle JEWELS de la Maison de l'Entreprise C.G.E.C.I sise au plateau

OPCVM: FONDS COMMUNS DE PLACEMENT ET SOCIETES D'INVESTISSEMENT A CAPITAL VARIABLE

mercredi 4 septembre 2019

Sociétés de gestion	Dépositaire	OPCVM	Catégorie	Origine	Valeur Liquidative						
					Précédente		Actuelle		Variation		
					Valeur	Date	Valeur	Date	Date	%	Précédent
<b>QUOTIDIENNES</b>											
AFRICABOURSE ASSET MANAGEMENT	AFRICABOURSE SA	FCP AAM CAPITAL SUR	OCT	5 000	6 881,45	02/09/2019	6 882,34	03/09/2019	10/10/2012	37,65%	0,01%
		FCP AAM EPARGNE CROISSANCE	D	5 000	5 573,93	02/09/2019	5 578,29	03/09/2019	19/11/2012	11,57%	0,08%
		FCP AAM OBLIGATIS	OMLT	5 000	6 997,86	02/09/2019	6 998,87	03/09/2019	12/09/2012	39,98%	0,01%
AFRICAM SA	SBIF	FCP AAM EPARGNE ACTION	A	5 000	2 907,61	02/09/2019	2 891,78	03/09/2019	16/01/2017	-42,16%	-0,54%
		FCP EXPANSIO	D	5 000	7 989,14	02/09/2019	7 986,35	03/09/2019	01/01/2013	59,73%	-0,03%
		FCP SECURITAS	OMLT	5 000	6 165,43	02/09/2019	6 166,08	03/09/2019	01/01/2013	23,32%	0,01%
AFRICAIN DE GESTION D'ACTIFS	SGI AGI	FCP VALORIS	A	5 000	5 827,17	02/09/2019	5 821,34	03/09/2019	01/01/2013	16,43%	-0,10%
		FCP CAPITAL PLUS	D	1 000	1 017,41	02/09/2019	1 017,86	03/09/2019	11/03/2019	1,79%	0,04%
		FCP CONFORT PLUS	OMLT	1 000	1 028,52	02/09/2019	1 028,65	03/09/2019	11/03/19	2,87%	0,013%
ATLANTIC ASSET MANAGEMENT	ATLANTIQUE FINANCE	FCP ATLANTIQUE CROISSANCE	D	5 000	4 423,32	02/09/2019	4 421,52	03/09/2019	30/05/2015	-11,57%	-0,04%
		FCP ATLANTIQUE SECURITE	OMLT	5 000	5 551,52	02/09/2019	5 552,38	03/09/2019	30/05/2015	11,05%	0,02%
		FCP CAPITAL CROISSANCE	D	10 000	ND	13/08/2019	ND	14/08/2019	ND	-	-
BNI GESTION	BNI FINANCES	FCP OBLIG SECURITE	OMLT	10 000	9 457,00	ND	ND	ND	06/06/2014	-	-
		FCP DYNAMIC SAVINGS	D	10 000	ND	13/08/2019	ND	14/08/2019	ND	-	-
		FCP Tresco Monea	OCT	25 000 000	31 925 938,27	22/08/2019	ND	ND	01/02/2010	-	-
BOA ASSET MANAGEMENT	BOA CAPITAL SECURITIES	FCP Emergence	D	5 000	6 622,87	22/08/2019	ND	ND	01/02/2010	-	-
		FCP "BRM OBLIGATAIRE"	D	10 000	12 923,13	08/09/2014	ND	ND	12/03/2009	-	-
		FCP "BRM OBLIGATAIRE"	D	10 000	12 057,50	17/10/2014	ND	ND	12/03/2009	-	-
BRM ASSET MANAGEMENT	BRM	FCP ACTIONS PHARMACIE	A	1 000	917,96	26/08/2019	ND	ND	25/07/14	-	-
		FCP AL BARAKA	A	1 000	1 037,02	26/08/2019	ND	ND	01/03/17	-	-
		FCP AL BARAKA 2	D	1 000	1 023,54	26/08/2019	ND	ND	25/01/18	-	-
CGF GESTION	CGF BOURSE	FCP ASSUR SENEGAL	D	1000000	1 139 235,25	26/08/2019	ND	ND	06/07/14	-	-
		FCP PLACEMENT AVANTAGE	D	1 000	1 404,30	26/08/2019	ND	ND	29/03/13	-	-
		FCP PLACEMENT CROISSANCE	A	1 000	1 101,08	26/08/2019	ND	ND	29/03/13	-	-
		FCP HORIZON	D	1 000	1 541,98	26/08/2019	ND	ND	27/06/09	-	-
		FCP PLACEMENT QUIETUDE	OMLT	1 000	1 337,91	26/08/2019	ND	ND	29/03/13	-	-
		FCP LIQUIDITE-OPTIMUM	OMLT	10000	10 648,64	26/08/2019	ND	ND	01/10/17	-	-
		FCP BNDE VALEURS	A	1 000	1 080,50	26/08/2019	ND	ND	02/09/16	-	-
		FCP CORIS ACTIONS	A	5 000	4 933,56	26/02/2018	ND	ND	11/11/2014	-	-
		FCP CORIS PERFORMANCE	D	5 000	5 254,01	26/02/2018	ND	ND	11/11/2014	-	-
		FCP-1 OPTI PLACEMENT	A	5 000	12 169,47	10/10/2018	ND	ND	01/02/2002	-	-
		FCP-2 OPTI REVENU	OMLT	5 000	6 821,57	10/10/2018	ND	ND	01/02/2002	-	-
		FCP-3 OPTI CAPITAL	D	5 000	16 615,03	10/10/2018	ND	ND	24/01/2003	-	-
SOGESPAR	SOGEBOURSE	FCP SOGEAVENIR	D	500	1 228,00	02/09/2019	1 225,00	03/09/2019	01/10/2002	145,00%	-0,24%
		FCP SOGEDEFI	D	4 888	3 117,00	02/09/2019	3 112,00	03/09/2019	23/12/2014	-36,33%	-0,16%
		FCP SOGEDYNAMIQUE	A	4 888	2 944,00	02/09/2019	2 937,00	03/09/2019	23/12/2014	-39,91%	-0,24%
SOAGA-SA	SGI-BOA CAPITAL SECURITIES	FCP SOGEPRIVILEGE	D	4 888	3 564,00	02/09/2019	3 563,00	03/09/2019	23/12/2014	-27,11%	-0,03%
		FCP SOGESECURITE	OMLT	4 888	4 949,00	02/09/2019	4 950,00	03/09/2019	23/12/2014	1,27%	0,02%
		FCP SOGEVALOR	A	1 000	2 833,00	02/09/2019	2 822,00	03/09/2019	04/06/2002	182,20%	-0,39%
SAPHIR ASSET MANAGEMENT	SGI BENIN	FCP SOAGA EPARGNE ACTIVE	D	10 000	8 185,01	02/09/2019	8 183,04	03/09/2019	28/10/2016	-18,17%	-0,02%
		SICAV Abdou DIOUF	D	10 000 000	14 119 067,68	02/09/2019	14 111 230,08	03/09/2019	01/12/2003	-41,11%	-0,06%
		FCP SOAGA EPARGNE SERENITE	OMLT	10 000	11 621,11	02/09/2019	11 622,40	03/09/2019	28/10/2016	16,23%	0,01%
SGO MALI FINANCES	SGI MALI SA	FCP SAPHIR DYNAMIQUE	D	5 000	5 038,74	02/09/2019	5 038,50	03/09/2019	28/08/2017	0,77%	0,00%
		FCP SAPHIR QUIETUDE	OMLT	5 000	5 731,77	02/09/2019	5 732,53	03/09/2019	28/08/2017	14,65%	0,01%
		FCP NYESIGUI	D	10 000	9 155,48	17/04/2019	ND	ND	01/07/2018	-	-
<b>HEBDOMADAIRES</b>											
BNI GESTION	BNI FINANCES	FCP BNI RETRAITE	D	2 500	3 814,00	06/08/2015	3 855,00	13/08/2015	11/05/2012	54,20%	1,07%
		FCP INITIATIVE SOLIDARITE	D	5 000	3 048,00	31/07/2019	3 080,00	02/08/2019	22/05/2013	-38,40%	1,05%
		FCPE SODEFOR	D	2 500	7 107,00	24/07/2015	7 295,00	06/08/2015	04/01/2010	191,80%	2,65%
PhoenixAfrica Asset Management	Phoenix Capital Management	FCP PAM ACTIONS	A	10 000	8 220,53	25/07/2019	8 139,96	01/08/2019	13/12/2017	-18,60%	-0,98%
		FCP PAM DIVERSIFIE EQUILIBRE	D	10 000	9 515,15	25/07/2019	9 449,75	01/08/2019	13/12/2017	-5,50%	-0,69%
		FCP PAM DIVERSIFIE OBLIGATIONS	D	10 000	10 919,52	25/07/2019	10 930,23	01/08/2019	13/12/2017	9,30%	0,10%
BOA ASSET MANAGEMENT	BOA CAPITAL SECURITIES	FCP Global Investors	D	25 000	23 511,88	09/08/2019	23 360,50	16/08/2019	01/12/2012	-6,56%	-0,64%
		FCP Boa Obligations	OMLT	10 000	11 136,66	09/08/2019	11 148,15	16/08/2019	Mars. 2017	11,48%	0,10%
		FCP Boa Actions	A	10 000	8 237,36	09/08/2019	8 160,10	16/08/2019	Juil. 2017	-18,40%	-0,94%
BRM ASSET MANAGEMENT	CGF GESTION	FCP "SDE"	D	1 000	2 083,36	05/09/2014	ND	ND	14/03/2011	-	-
		FCPCR SONATEL	D	1 000	6 070,97	15/08/2019	6 004,79	22/08/2019	19/02/2004	500,48%	-1,09%
		IMPAXIS SECURITIES	D	1 000	1 349,83	14/08/2019	1 349,41	21/08/2019	16/02/2014	34,98%	-0,03%
EDC Asset Management	EDC Investment Corporation	FCPE BOURSE	D	1 000	1 335,05	13/08/2019	1 331,77	20/08/2019	25/02/2014	33,18%	-0,25%
		FCP IFC BOAD	OMLT	100 000	106 518,05	16/08/2019	106 621,88	23/08/2019	01/01/2018	6,62%	0,10%
		FCPE DP WORLD DAKAR	D	1 000	1 088,92	19/08/2019	1 088,86	26/08/2019	04/10/2016	8,89%	-0,01%
BRIDGE ASSET MANAGEMENT	SGI MALI SA	FCP ECOBANK UEMOA DIVERSIFIE	D	5 000	6 492,00	21/08/2019	6 488,00	28/08/2019	19/09/2007	29,76%	-0,06%
		FCP ECOBANK UEMOA OBLIGATAIRE	OMLT	20 000 000	20 859 071,00	21/08/2019	20 888 719,00	28/08/2019	01/01/2018	-40,10%	0,14%
		FCP ECOBANK UEMOA RENDEMENT	OMLT	1 000 000	1 402 838,00	21/08/2019	1 401 394,00	28/08/2019	10/10/2007	-40,14%	-0,10%
SGO MALI FINANCES	SGI MALI SA	FCP ECOBANK ACTIONS UEMOA	A	5 000	2 856,00	21/08/2019	2 849,00	28/08/2019	20/04/2016	-43,02%	-0,25%
		FCP BRIDGE INSITUIONNEL	DIVERSIFIE	25 000 000	25 115 331,42	16/02/2018	25 123 507,60	23/02/2018	02/11/2017	0,49%	0,03%
		FCPE ORANGE MALI	D	10 000	22 091,41	13/03/2019	22 165,06	21/03/2019	03/09/2012	121,65%	0,33%
ATTIJARI ASSET MANAGEMENT	SGI AFRICAINE DE BOURSE	FCP TOUNKARANKE	OMLT	100 000	97 401,02	13/03/2019	97 462,21	21/03/2019	01/07/2018	-2,538%	0,063%
		ATTIJARI OBLIG	OMLT	10000	12346,86	23/08/2019	12348,57	30/08/2019	13/07/2012	23,49%	0,01%
		ATTIJARI LIQUIDITE	OCT	10000	11559,53	23/08/2019	11568,56	30/08/2019	30/08/2013	15,69%	0,08%
		ATTIJARI HORIZON	OMLT	10000	12550,87	23/08/2019	12553,56	30/08/2019	30/08/2013	25,54%	0,02%
		ATTIJARI ACTIONS	A	10000	8438,28	23/08/2019	8407,45	30/08/2019	21/05/2015	-15,93%	-0,37%
		ATTIJARI DIVERSIFIE	D	10000	11477,86	23/08/2019	11475,8	30/08/2019	21/05/2015	14,76%	-0,02%
		ATTIJARI INVEST	OMLT	10000	11900,45	23/08/2019	11908,67	30/08/2019	21/01/2016	19,09%	0,07%
<b>MENSUELLES</b>											
BNI GESTION	BNI FINANCES	FCP CNRA	D	2 500	4 308,00	30/06/2015	3 133,00	14/08/2015	29/10/2013	25,32%	-27,27%
		BNI RETRAITE	D	2 500	3 027,00	31/07/2019	3 042,00	02/08/2019	06/06/2014	21,68%	0,50%
		FCP KARIMA ETHIQUE	D	1 000	1 027,00	31/07/2019	1 026,00	02/08/2019	22/05/2013	2,60%	-0,10%

# L'actualité de la BRVM sur nos plateformes digitales

## Infos BRVM

Pour recevoir les informations boursières par SMS, souscrivez :



Côte d'Ivoire : \*430#  
Bénin : \*430\*15#



Côte d'Ivoire : #139#  
Burkina Faso : \*310#



Côte d'Ivoire : \*431#  
Niger : \*512\*9#  
Togo : \*310#

## Site web

[www.brvm.org](http://www.brvm.org)



## Application Mobile

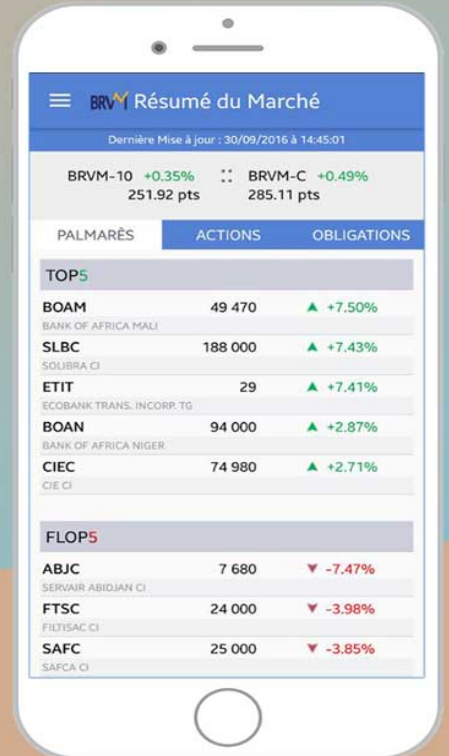

Disponible sur  
 Google play

Disponible sur  
 App Store

Nous suivre sur :

