

BRVM 10	151,66
Variation Jour	↑ 0,95 %
Variation annuelle	↓ -1,75 %



BULLETIN OFFICIEL DE LA COTE

N° 121

mercredi 26 juin 2019

Site : www.brvm.org

BRVM Composite	157,73
Variation Jour	↑ 0,88 %
Variation annuelle	↓ -8,42 %

Evolution des indices

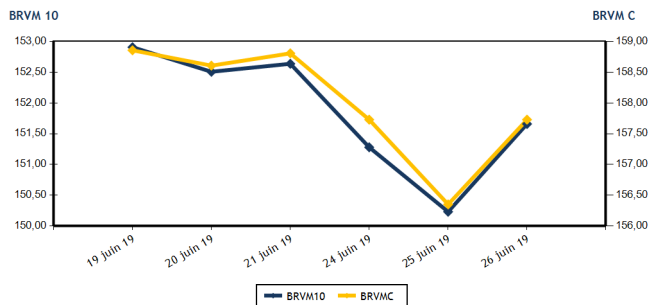

Volumes et valeurs transigés

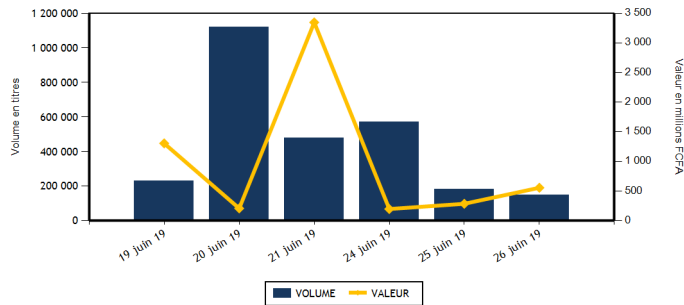

Actions	Niveau	Evol. Jour
Capitalisation boursière (FCFA)(Actions & Droits)	4 697 012 160 399	0,88 %
Volume échangé (Actions & Droits)	148 928	-15,33 %
Valeur transigée (FCFA) (Actions & Droits)	555 276 501	136,15 %
Nombre de titres transigés	38	2,70 %
Nombre de titres en hausse	13	18,18 %
Nombre de titres en baisse	11	-38,89 %
Nombre de titres inchangés	14	75,00 %

Obligations	Niveau	Evol. Jour
Capitalisation boursière (FCFA)	3 570 347 325 950	0,00 %
Volume échangé	63	-98,75 %
Valeur transigée (FCFA)	629 937	-98,75 %
Nombre de titres transigés	1	-66,67 %
Nombre de titres en hausse	0	-100,00 %
Nombre de titres en baisse	0	-100,00 %
Nombre de titres inchangés	1	0,00 %

PLUS FORTES HAUSSES

Titres	Cours	Evol. Jour	Evol. annuelle
ECOBANK TRANS. INCORP. TG (ETIT)	17	6,25 %	-5,56 %
CORIS BANK INTERNATIONAL (CBIBF)	8 000	5,26 %	-7,99 %
BANK OF AFRICA BF (BOABF)	3 900	4,00 %	-25,00 %
FILTISAC CI (FTSC)	1 400	3,32 %	-33,96 %
SITAB CI (STBC)	1 190	3,03 %	-35,15 %

PLUS FORTES BAISES

Titres	Cours	Evol. Jour	Evol. annuelle
SAPH CI (SPHC)	2 230	-7,47 %	-39,57 %
CFAO MOTORS CI (CFAC)	415	-6,74 %	-35,16 %
UNILEVER CI (UNLC)	4 010	-1,96 %	-36,75 %
NESTLE CI (NTLC)	755	-1,95 %	-25,25 %
SERVAIR ABIDJAN CI (ABJC)	1 220	-1,61 %	1,67 %

INDICES SECTORIELS

Base = 100 au 14 juin 1999	Nombre de sociétés	Valeur	Evol. Jour	Evol. annuelle	Volume	Valeur	PER moyen
BRVM - INDUSTRIE	12	42,46	0,31 %	-25,86 %	2 181	2 500 565	12,83
BRVM - SERVICES PUBLICS	4	501,18	0,32 %	1,18 %	27 922	343 941 115	10,24
BRVM - FINANCES	15	58,80	2,24 %	-12,71 %	71 244	151 517 966	6,16
BRVM - TRANSPORT	2	360,80	0,33 %	-25,83 %	747	1 101 860	7,71
BRVM - AGRICULTURE	5	88,86	-3,56 %	-30,14 %	23 963	48 065 445	8,33
BRVM - DISTRIBUTION	7	236,01	-1,18 %	-11,88 %	4 678	5 056 740	8,98
BRVM - AUTRES SECTEURS	1	209,76	0,00 %	0,00 %	18 193	3 092 810	6,25
BRVM - PETITES CAPITALISATIONS	-	-	-	-	-	-	-

Indicateurs	1er et 2è Comp.	BRVM PC
PER moyen du marché	8,50	
Taux de rendement moyen du marché	8,85	
Taux de rentabilité moyen du marché	10,16	
Nombre de sociétés cotées	46	
Nombre de lignes obligataires	47	
Volume moyen annuel par séance	2 956,00	
Valeur moyenne annuelle par séance	5 945 781,53	

Indicateurs	1er et 2è Comp.	BRVM PC
Ratio moyen de liquidité	20,52	
Ratio moyen de satisfaction	11,65	
Ratio moyen de tendance	56,75	
Ratio moyen de couverture	176,22	
Taux de rotation moyen du marché	0,01	
Prime de risque du marché	5,76	
Nombre de SGI participantes	27	

Définitions

Volume moyen annuel par séance	= Volume annuel échangé / nombre de séances
Valeur moyenne annuelle par séance	= Valeur annuelle échangée / nombre de séances
Ratio moyen de liquidité	= Moyenne des ratios de liquidité (Titres échangés / Volume des ordres de vente)
Ratio moyen de satisfaction	= Moyenne des ratios de satisfaction (Titres échangés / Volume des ordres d'achat)
Ratio moyen de tendance	= Moyenne des ratios de tendance (Volume des ordres d'achat / Volume des ordres de vente)
Ratio moyen de couverture	= Moyenne des ratios de couverture (Volume des ordres de vente / Volume des ordres d'achat)

Taux moyen de rotation	= moyenne des taux de rotation des actions cotées (volume transigé/capi flottante)
PER moyen du marché	= moyenne des PER des actions cotées ayant un PER positif
Taux de rendement moyen	= moyenne des taux de rendement des actions cotées ayant distribué un dividende
Taux de rentabilité moyen	= moyenne des taux de rentabilité des actions cotées
Prime de risque du marché	= (1 / le PER moyen du marché) - le taux de référence actuel des emprunts d'Etat

BENIN
Chambre de Commerce et d'Industrie du Bénin
Avenue Charles de Gaulle - Cotonou
BP 17000 Cotonou
Tél : (229) 21 31 21 26
Fax : (229) 21 31 28 17

BURKINA FASO
Chambre de Commerce et d'Industrie
18 Boulevard JAO
BP 1501 Ouagadougou 01
Tél : (226) 20 30 87 19
Fax : (226) 20 30 87 19

CÔTE D'IVOIRE
Bourse Régionale des Valeurs Mobilières
Palais, 18 Avenue Joseph ANOMA
CI - 08, 2602 Abidjan 01
Tél : (225) 20 31 50 50
Fax : (225) 20 32 43 72

GUINÉE-BISSAU
Chambre de Commerce, d'Industrie,
d'Agriculture et des Services de Cotonou (Guinée-Bissau)
Avenue Parana Anoma
CI - 08, 2602
Tél : (246) 209 18 02 Fax : (246) 209 18 02

MALI
Immeuble SONAFI, AD 2000 Hamidoulaye
BP 6 2000 Bamako
Tél : (223) 44 96 18 18
Fax : (223) 44 96 18 11

NIGER
Chambre de Commerce, d'Industrie et d'Agriculture
du Niger - Place de la Constitution
BP 17 200 Niamey
Tél : (227) 20 73 90 82
Fax : (227) 20 73 98 47

SENEGAL
7 rue Jean Médecin
BP 18523 Dakar - Pétite
Tél : (221) 33 821 15 16
Fax : (221) 33 821 15 06

TOGO
4991, Boulevard G. GANSSONHO Eyadema,
Plateau 02 Lomé
BP 7382 Lomé
Tél : (228) 22 25 23 14
Fax : (228) 22 25 23 41

BRVM - BOURSE REGIONALE DES VALEURS MOBILIERES
BRVM - Société Anonyme au capital de 3.062.040.000 CFA - RC : CI - ABJ - 1997 - B - 208435 - CC : 9819725 - E
Siège Social : Abidjan - CÔTE D'IVOIRE. Adresse : 18, Rue Joseph ANOMA (Rue des Banques) - Abidjan
Tél : +225 20 32 66 85 / 86, Fax : +225 20 32 66 84, Mail : brvm@brvm.org, Site Web : www.brvm.org

MARCHE DES ACTIONS

Symbole	Titre	Cours Précédent	Cours du jour		Variation jour	Séance de cotation		Cours Référence	Variation de l'année précédente	Dernier dividende payé		Rdt. Net	PER
			Ouv.	Clôt.		Volume	Valeur			Montant net	Date		
SECTEUR - INDUSTRIE		42,46	points	↑	0,31 %								
CABC	SICABLE CI	950	950	945	-0,53 %	134	127 255	945	-4,55 %	75,00	3-juin-19	7,94 %	7,33
FTSC	FILTISAC CI	1 355	1 355	1 400	3,32 %	467	633 010	1 400	-33,96 %	161,27	16-août-18	11,52 %	11,74
NEIC	NEI-CEDA CI	260	260	260	0,00 %	10	2 600	260	52,94 %	9,00	28-juin-01		4,28
NTLC	NESTLE CI	770	770	755	-1,95 %	1 010	764 200	755	-25,25 %	31,50	12-août-11		
SEMC	CROWN SIEM CI	215	210	215	0,00 %	281	60 410	215	-28,33 %	16,92	29-sept.-17	7,87 %	
SIVC	AIR LIQUIDE CI	425	NC	NC	0,00 %			425	-20,56 %	63,00	29-sept.-17	14,82 %	
SLBC	SOLIBRA CI	30 000	NC	NC	0,00 %			30 000	-46,43 %	1 368,00	6-juin-19	4,56 %	37,84
SMBC	SMB CI	4 250	4 400	4 250	0,00 %	136	578 450	4 250	-12,82 %	450,00	29-août-18	10,59 %	4,21
STBC	SITAB CI	1 155	1 190	1 190	3,03 %	2	2 380	1 190	-35,15 %	206,20	19-juin-17	17,33 %	
TTRC	TRITURAF CI-Ste en Liquidation	490	SP	SP	0,00 %			490	0,00 %	1 440,00	19-juil.-02		
UNLC	UNILEVER CI	4 090	4 010	4 010	-1,96 %	1	4 010	4 010	-36,75 %	1 233,00	9-juil.-12		
UNXC	UNIWAX CI	2 345	2 345	2 340	-0,21 %	140	328 250	2 340	15,27 %	173,70	13-juil.-18	7,42 %	11,57
TOTAL						2 181	2 500 565						12,83
SECTEUR - SERVICES PUBLICS		501,18	points	↑	0,32 %								
CIEC	CIE CI	1 300	1 335	1 300	0,00 %	38	49 805	1 300	-10,03 %	31,95	20-juil.-18	2,46 %	14,77
ONTBF	ONATEL BF	3 900	3 905	3 995	2,44 %	8 404	32 765 680	3 995	-3,73 %	409,36	3-juin-19	10,25 %	8,54
SDCC	SODE CI	3 020	3 000	3 020	0,00 %	761	2 283 500	3 020	-22,27 %	270,00	29-août-18	8,94 %	9,49
SNTS	SONATEL SN	16 500	16 500	16 500	0,00 %	18 719	308 842 130	16 500	3,13 %	1 500,00	14-mai-19	9,09 %	8,16
TOTAL						27 922	343 941 115						10,24
SECTEUR - FINANCES		58,80	points	↑	2,24 %								
BICC	BICI CI	4 500	4 400	4 500	0,00 %	762	3 399 400	4 500	-43,04 %	213,56	2-juil.-18	4,75 %	7,66
BOAB	BANK OF AFRICA BN	3 200	3 200	3 195	-0,16 %	1 232	3 940 590	3 195	-23,93 %	416,00	22-mai-19	13,02 %	5,09
BOABF	BANK OF AFRICA BF	3 750	3 850	3 900	4,00 %	111	428 050	3 900	-25,00 %	366,00	2-mai-19	9,38 %	4,96
BOAC	BANK OF AFRICA CI	2 800	2 700	2 800	0,00 %	4 191	11 317 200	2 800	-33,33 %	306,00	20-mai-19	10,93 %	4,79
BOAM	BANK OF AFRICA ML	1 940	1 940	1 940	0,00 %	386	748 840	1 940	-20,82 %	271,00	15-mai-19	13,97 %	4,73
BOAN	BANK OF AFRICA NG	3 430	3 420	3 495	1,90 %	2 077	7 249 410	3 495	-10,38 %	385,95	27-mai-19	11,04 %	5,93
BOAS	BANK OF AFRICA SENEGAL	1 600	1 600	1 600	0,00 %	827	1 323 200	1 600	-20,79 %	160,00	3-juin-19	10,00 %	3,37
CBIBF	CORIS BANK INTERNATIONAL	7 600	7 050	8 000	5,26 %	1 628	12 344 840	8 000	-7,99 %	336,00	5-juil.-18	4,20 %	10,44
ECOC	ECOBANK COTE D'IVOIRE	3 200	3 290	3 290	2,81 %	30 014	97 546 060	3 290	-22,41 %	241,00	15-mai-19	7,33 %	8,75
ETIT	ECOBANK TRANS. INCORP. TG	16	17	17	6,25 %	26 851	455 966	17	-5,56 %	1,21	28-avr.-17	7,11 %	1,68
NSBC	NSIA BANQUE COTE D'IVOIRE	3 500	NC	NC	0,00 %			3 500	-41,67 %	466,10	25-juin-18	13,32 %	6,65
ORGT	ORAGROUP TOGO	4 100	4 090	4 100	0,00 %	2 923	11 963 320	4 045	-2,38 %	56,73	1-juil.-19	1,38 %	9,56
SAFC	SAFCA CI	300	NC	NC	0,00 %			300	39,53 %	23,04	29-juil.-11		
SGBC	SOCIETE GENERALE COTE D'IVOIR	8 900	8 980	8 980	0,90 %	20	179 600	8 980	21,35 %	585,00	17-juil.-18	6,51 %	6,68
SIBC	SOCIETE IVOIRIENNE DE BANQUE	2 790	2 800	2 790	0,00 %	222	621 490	2 790	3,33 %	189,00	8-juin-18	6,77 %	6,01
TOTAL						71 244	151 517 966						6,16
SECTEUR - TRANSPORT		360,80	points	↑	0,33 %								
SDSC	BOLLORE	1 470	1 480	1 475	0,34 %	747	1 101 860	1 475	-26,25 %	184,00	6-juin-19	12,47 %	7,71
SVOC	MOVIS CI	2 395	SP	SP	0,00 %			2 395	-4,20 %	270,00	5-juil.-99		

TOTAL	747	1 101 860	7,71
-------	-----	-----------	------

MARCHE DES ACTIONS

Symbole	Titre	Cours Précédent	Cours du jour		Variation jour	Séance de cotation		Cours Référence	Variation de l'année précédente	Dernier dividende payé		Rdt. Net	PER
			Ouv.	Clôt.		Volume	Valeur			Montant net	Date		
SECTEUR - AGRICULTURE		88,86	points		↓	-3,56 %							
PALC	PALM CI	1 175	1 170	1 170	-0,43 %	2	2 340	1 170	-38,42 %	253,47	24-sept.-18	21,66 %	
SCRC	SUCRIVOIRE	755	755	750	-0,66 %	264	198 995	750	-21,05 %	72,00	28-sept.-18	9,60 %	
SICC	SICOR CI	3 300	3 300	3 300	0,00 %	1	3 300	3 300	-8,33 %	1 919,00	25-sept.-00		2,00
SOGC	SOGB CI	2 030	2 020	2 020	-0,49 %	23 686	47 838 510	2 020	-11,60 %	432,00	23-juil.-18	21,39 %	14,66
SPHC	SAPH CI	2 410	2 230	2 230	-7,47 %	10	22 300	2 230	-39,57 %	78,00	27-sept.-18	3,50 %	
TOTAL						23 963	48 065 445						8,33
SECTEUR - DISTRIBUTION		236,01	points		↓	-1,18 %							
ABJC	SERVAIR ABIDJAN CI	1 240	1 220	1 220	-1,61 %	1	1 220	1 220	1,67 %	123,72	27-mai-19	10,14 %	8,82
BNBC	BERNABE CI	1 835	NC	NC	0,00 %			1 835	-23,54 %	63,00	25-juil.-18	3,43 %	7,37
CFAC	CFAO MOTORS CI	445	445	415	-6,74 %	1 360	580 000	415	-35,16 %	9,90	27-juil.-18	2,39 %	11,60
PRSC	TRACTAFRIC MOTORS CI	119 000	NC	NC	0,00 %			119 000	-4,02 %	3 839,00	31-août-18	3,23 %	9,46
SHEC	VIVO ENERGY CI	880	895	895	1,70 %	20	17 900	895	-5,29 %	42,86	23-juil.-18	4,79 %	10,46
TTLC	TOTAL CI	1 490	1 500	1 500	0,67 %	115	172 500	1 500	10,70 %	103,45	28-sept.-18	6,90 %	8,20
TTLS	TOTAL SN	1 340	1 300	1 350	0,75 %	3 182	4 285 120	1 350	-6,90 %	56,25	27-juil.-18	4,17 %	6,93
TOTAL						4 678	5 056 740						8,98
AUTRES SECTEURS		209,76	points		→	0,00 %							
STAC	SETAO CI	170	170	170	0,00 %	18 193	3 092 810	170	0,00 %				6,25
TOTAL						18 193	3 092 810						6,25
TOTAL - Marché des actions						148 928	555 276 501						

MARCHE DES DROITS

Symbole	Titre	Cours Précédent	Cours du jour		Variation jour	Séance de cotation		Cours Référence	Variation depuis l'origine	Parité	Periode de négociation	
			Ouv.	Clôt.		Volume	Valeur				Début	fin
SVOC.DS1	MOVIS CI Droit Pref. Souscript									NO	24-mai-19	12-juin-19
TOTAL						0	0					
TOTAL - Marché des droits						0	0					

TROISIEME COMPARTIMENT - BRVM PETITES CAPITALISATIONS

Symbole	Titre	Cours Précédent	Cours du jour		Variation jour	Séance de cotation		Cours Référence	Variation depuis l'origine
			Ouv.	Clôt.		Volume	Valeur		
TOTAL									

TOTAL - 3ème Compartiment - BRVM PC

Légende:
 (-) Variation depuis son introduction le 16 avril 2019
 Cours du jour: Ouv.: Ouverture Clôt.: Clôture Moy.: Moyen
 Mentions : NC: Non Coté Ex-c: Ex-coupon Ex-d: Ex-droit SP: Suspendu Val-T: Valeur Théorique
 PER = Cours / BNPA selon les données disponibles Rdt. Net: Rendement net (DNPA / Cours)
 Comp.: 1 - Premier Compartiment 2 - Second Compartiment 3 - Compartiment de croissance
 Ratio de liquidité = Titres échangés / Volume des ordres de vente
 : Progression de l'indice sectoriel : Stabilité de l'indice sectoriel : Recul de l'indice sectoriel

MARCHE DES OBLIGATIONS

Symbole	Titre	Valeur nominale	Cours Précédent	Cours du jour	Cours Référence	Séance de cotation Volume	Coupon couru Valeur	Coupon d'intérêt Période Montant net	Eché.	Type Amort
OBLIGATIONS D'ETAT										
EOM.01	ETAT DU MALI 6.20% 2016-2023	6 666	6 666	NC	6 666		38,39	A 413,29	23-mai-20	ACD
EOM.02	Etat du Mali 6.50% 2017-2024	10 000	10 000	NC	10 000		118,99	A 650,00	20-avr.-20	AC
EOM.03	ETAT DU MALI 6,50 % 2018-2025	10 000	9 950	NC	9 950		467,57	A 650,00	7-oct.-19	AC
EOS.04	ETAT SENEGAL 6.70% 2012-2019	2 000	2 000	NC	2 000		71,22	A 134,00	14-déc.-19	ACD
EOS.05	ETAT SENEGAL 6.50% 2013-2023	10 000	10 000	NC	10 000		265,75	S 325,00	29-juil.-19	ACD
EOS.06	ETAT SENEGAL 6.50% 2014-2021	5 000	5 000	NC	5 000		21,20	S 130,00	27-nov.-19	ACD
EOS.07	ETAT SENEGAL 6.30% 2015-2025	10 000	10 025	NC	10 025		55,23	S 317,59	25-nov.-19	ACD
TPBF.03	TPBF 6,50% 2013-2020	10 000	10 000	NC	10 000		49,46	S 325,00	29-nov.-19	ACD
TPBF.04	TPBF 6.50% 2017-2027	10 000	9 940	NC	9 940		260,00	S 322,33	31-juil.-19	ACD
TPBF.05	TPBF 6,50% 2017-2024 (*)	10 000	10 000	NC	10 000		319,64	S 325,00	29-juin-19	ACD
TPBF.06	TPBF 6.50% 2018-2025	10 000	10 000	NC	10 000		37,40	S 325,89	5-déc.-19	ACD
TPBF.07	TPBF 6,50% 2018-2025	10 000	9 950	NC	9 950		74,18	S 325,00	15-nov.-19	AC
TPBJ.01	TPBJ 6.50% 2017-2027	10 000	10 000	NC	10 000		142,08	A 650,00	7-avr.-20	ACD
TPBJ.02	TPBJ 6.50% 2018-2025	10 000	9 999	9 999	9 999	63	629 937	S 49,46	29-nov.-19	AC
TPCI.016	TPCI 6.55% 2014-2022	10 000	10 000	NC	10 000		66,22	A 655,00	20-mai-20	ACD
TPCI.017	TPCI 3% 2014-2024	10 000	10 000	NC	10 000		5,74	S 150,00	19-déc.-19	ACD
TPCI.018	TPCI 5.85% 2014-2021	10 000	9 999	NC	9 999		11,19	S 292,50	19-déc.-19	ACD
TPCI.019	TPCI 5.99% 2015-2025	10 000	10 000	NC	10 000		70,37	A 599,00	14-mai-20	ACD
TPCI.020	TPCI 5.85% 2015-2022	10 000	10 000	NC	10 000		131,07	S 292,50	5-oct.-19	ACD
TPCI.021	TPCI 6% 2016-2028	10 000	10 000	NC	10 000		129,51	A 600,00	8-avr.-20	ACD
TPCI.022	TPCI 5.90% 2016 - 2026	10 000	10 000	NC	10 000		17,73	A 590,00	15-juin-20	ACD
TPCI.023	TPCI 5.90% 2016-2026	10 000	10 000	NC	10 000		357,23	A 590,00	17-nov.-19	ACD
TPCI.024	TPCI 6.25% 2017-2029	10 000	10 000	NC	10 000		148,57	S 312,50	30-sept.-19	ACD
TPCI.025	TPCI 5,95% 2017-2024 A	10 000	9 700	NC	9 700		102,42	S 297,50	24-oct.-19	ACD
TPCI.026	TPCI 5,95% 2017-2024 B	10 000	10 000	NC	10 000		75,99	S 297,50	10-nov.-19	ACD
TPCI.027	TPCI 6% 2017-2025 (*)	10 000	10 000	NC	10 000		295,05	S 300,00	29-juin-19	ACD
TPCI.028	TPCI 6% 2018-2026	10 000	10 000	NC	10 000		539,18	A 600,00	2-août-19	ACD
TPCI.029	TPCI 6% 2018-2026	10 000	9 900	NC	9 900		410,96	A 600,00	19-oct.-19	ACD
TPTG.01	TPTG 6,90% 2018-2023	10 000	10 000	NC	10 000		287,82	S 345,00	26-juil.-19	AC
TOTAL						63	629 937			
OBLIGATIONS REGIONALES										
BIDC.03	BIDC-EBID 6.50% 2014-2021	10 000	10 000	NC	10 000		158,97	S 325,00	28-sept.-19	ACD
BIDC.04	BIDC-EBID 6.10% 2017-2027	10 000	10 000	NC	10 000		16,67	A 610,00	16-juin-20	ACD
BOAD.012	BOAD 5.95% 2014-2021	10 000	9 950	NC	9 950		296,68	A 595,00	26-déc.-19	ACD
CRRH.01	CRRH-UEMOA 6.10% 2012-2022	10 000	9 980	NC	9 980		224,12	S 305,00	13-août-19	AC
CRRH.02	CRRH-UEMOA 6.10% 2012-2024	10 000	10 000	NC	10 000		269,61	S 305,00	17-juil.-19	AC
CRRH.03	CRRH-UEMOA 6% 2013-2023	10 000	10 000	NC	10 000		100,00	S 300,00	26-oct.-19	AC
CRRH.04	CRRH-UEMOA 6% 2014-2024 (*)	10 000	9 950	NC	9 950		293,41	S 300,00	30-juin-19	AC
CRRH.05	CRRH-UEMOA 5.85% 2015-2025	10 000	9 900	NC	9 900		277,27	S 290,10	4-juil.-19	AC
CRRH.06	CRRH-UEMOA 5.85% 2016-2026	10 000	10 000	NC	10 000		281,19	S 292,50	3-juil.-19	ACD
CRRH.07	CRRH-UEMOA 5.95% 2017-2029	8 750	8 750	NC	8 750		56,59	S 260,31	17-nov.-19	AC
SHAF.03	SHELTER AFRIQUE 6.6% 2014-2021	4 000	4 000	NC	4 000		85,35	S 130,92	28-août-19	ACD
TOTAL						0	0			
OBLIGATIONS PRIVEES										
ORGT.01	ORAGROUP 6.75% 2013-2019	10 000	9 975	NC	9 975		40,57	S 337,50	4-déc.-19	ACD
SIFC.01	SIFCA 6.90% 2013-2021	10 000	10 000	NC	10 000		596,54	A 676,20	8-août-19	ACD
SNLC.01	SENELEC 6,50% 2018-2025	10 000	9 990	NC	9 990		160,73	S 325,00	27-sept.-19	AC
TOTAL						0	0			
SUKUK ET TITRES ASSIMILES										
SUKCI.S1	SUKUK CI 5.75% 2015-2020 (*)	10 000	9 990	NC	9 990		287,50	S 290,69	28-juin-19	AC
SUKCI.S2	SUKUK CI 5.75% 2016-2023	10 000	10 000	NC	10 000		177,29	S 293,89	7-sept.-19	ACD
SUKSN.S2	SUKUK SN 6% 2016-2026	10 000	10 000	NC	10 000		251,67	S 301,67	26-juil.-19	ACD
SUKTG.S1	SUKUK TG 6.5% 2016-2026	10 000	10 000	NC	10 000		265,03	S 371,86	17-août-19	ACD
TOTAL						0	0			

TOTAL - Marché des obligations

63

629 937

Légende :

(##) (*) Ex-Coupon couru (##)Cours de référence amorti / Coupon couru Ex-c (**)Ex-marge de profits
 Cours du jour: Ouv.: Ouverture Clôt.: Clôture Moy.: Moyen
 Type Amort: Type d'Amortissement IF: In Fine AC: Amortissement Constant AD: Amortissement Dégressif ACD: Amortissement Constant Différé
 Période: Périodicité de paiement des coupons A: Annuelle S: Semestrielle T: Trimestrielle
 Eché.: Échéance de paiement des intérêts
 Mentions: NC: Non Coté Ex-c: Ex-coupon ou Ex-droit SP: Suspendu

INFORMATIONS

OPERATIONS EN COURS

Emetteur	Opération
TPCI	Emprunt obligataire "TPCI 5,95 % 2018-2025" - Première cotation le 28 juin 2019
CRRH-UEMOA	Emprunt obligataire "CRRH-UEMOA 5,95 % 2018-2030" et "CRRH-UEMOA 6,05% 2018-2033 - Première cotation le 27 juin 2019

AVIS

Entité	N°	Nature	Objet
--------	----	--------	-------

COMMUNIQUES

Emetteur	N°	Nature	Objet
NEI-CEDA CI	20190626-1	Etats financiers	Etats Financiers certifiés et approuvés exercice 2018 - NEI-CEDA CI
SAPH CI	20190626	Notation Financière	Notation financière - SAPH CI

QUANTITES RESIDUELLES

MARCHE DES ACTIONS

Symbole	Titre	Quantité résiduelle à l'achat	Cours Achat / Vente		Quantité résiduelle à la vente	Cours de Référence	
ABJC	SERVAIR ABIDJAN CI		/	1,220	299	1 220	
BICC	BICI CI	1 017	4,500	/	4,650	70	4 500
BNBC	BERNABE CI	180	1,700	/	1,830	35	1 835
BOAB	BANK OF AFRICA BN	114	3,105	/	3,200	761	3 195
BOABF	BANK OF AFRICA BF	4	3,900	/	3,990	50	3 900
BOAC	BANK OF AFRICA CI	1 948	2,700	/	2,800	64	2 800
BOAM	BANK OF AFRICA ML	25	1,920	/	1,940	4 541	1 940
BOAN	BANK OF AFRICA NG	11	3,430	/	3,500	1 346	3 495
BOAS	BANK OF AFRICA SENEGAL	25	1,585	/	1,600	6	1 600
CABC	SICABLE CI	300	925	/	945	772	945
CBIBF	CORIS BANK INTERNATIONAL		/	7,900	40	8 000	
CFAC	CFAO MOTORS CI	220	445	/	450	150	415
CIEC	CIE CI	50	1,300	/	1,330	6	1 300
ECOC	ECOBANK COTE D'IVOIRE	258	3,200	/	3,280	50	3 290
ETIT	ECOBANK TRANS. INCORP. TG	895 092	16	/	17	192 647	17
FTSC	FILTISAC CI	2 103	1,355	/	1,400	1	1 400
NEIC	NEI-CEDA CI	23 000	260	/	275	22 836	260
NSBC	NSIA BANQUE COTE D'IVOIRE	24	3,500	/	3,600	1 463	3 500
NTLC	NESTLE CI		/	755	64	755	
ONTBF	ONATEL BF	122	3,905	/	3,995	160	3 995
ORGT	ORAGROUP TOGO	2 000	4,000	/	4,100	5 281	4 100
PALC	PALM CI	2	1,150	/	1,170	1 854	1 170
PRSC	TRACTAFRIC MOTORS CI	2	119,000	/			119 000
SAFC	SAFCA CI	3	310	/			300
SCRC	SUCRIVOIRE	210	740	/	750	364	750
SDCC	SOE CI	1 269	3,000	/	3,020	23	3 020
SDSC	BOLLORE	10	1,475	/	1,480	7	1 475
SEMC	CROWN SIEM CI	20	215	/			215
SGBC	SOCIETE GENERALE COTE D'IVOIR	21	8,900	/	8,990	45	8 980
SHEC	VIVO ENERGY CI	527	885	/	890	18	895
SIBC	SOCIETE IVOIRIENNE DE BANQUE	50	2,750	/	2,780	30	2 790
SICC	SICOR CI		/	3,300	10	3 300	
SIVC	AIR LIQUIDE CI		/	420	499	425	
SLBC	SOLIBRA CI	2	30,005	/	32,000	74	30 000
SMBC	SMB CI	457	4,255	/	4,400	47	4 250
SNTS	SONATEL SN	18	16,455	/	16,500	301	16 500
SOGC	SOGB CI	101	2,005	/	2,020	500	2 020
SPHC	SAPH CI		/	Marché	7	2 230	
STAC	SETAO CI	6 807	170	/			170
STBC	SITAB CI		/	1,190	209	1 190	
SVOC	MOVIS CI		/			2 395	
TTLC	TOTAL CI	13 468	1,430	/	1,500	785	1 500
TTLS	TOTAL SN	25	1,310	/	1,350	3 636	1 350
TTRC	TRITURAF CI-Ste en Liquidation		/			490	
UNLC	UNILEVER CI		/	4,010	36	4 010	
UNXC	UNIWAX CI	798	2,300	/	2,340	98	2 340

QUANTITES RESIDUELLES

MARCHE DES DROITS

Symbole	Titre	Quantité résiduelle à l'achat	Cours Achat / Vente	Quantité résiduelle à la vente	Cours de Référence
---------	-------	-------------------------------	---------------------	--------------------------------	--------------------

TROISIEME COMPARTIMENT - BRVM PETITES CAPITALISATIONS

Symbole	Titre	Quantité résiduelle à l'achat	Cours Achat / Vente	Quantité résiduelle à la vente	Cours de Référence
---------	-------	-------------------------------	---------------------	--------------------------------	--------------------

QUANTITES RESIDUELLES
MARCHE DES OBLIGATIONS

Symbole	Titre	Quantité résiduelle à l'achat	Cours Achat / Vente	Quantité résiduelle à la vente	Cours de Référence
ORGT.O1	ORAGROUP 6.75% 2013-2019		/ 10,000	17	9 975
SIFC.O1	SIFCA 6.90% 2013-2021		/ 10,000	19	10 000
SNLC.O1	SENELEC 6,50% 2018-2025		/		9 990
EOM.O1	ETAT DU MALI 6.20% 2016-2023		/ 6,666	12	6 666
EOM.O2	Etat du Mali 6.50% 2017-2024		/		10 000
EOM.O3	ETAT DU MALI 6,50 % 2018-2025		/ 10,000	10	9 950
EOS.O4	ETAT SENEGAL 6.70% 2012-2019		/		2 000
EOS.O5	ETAT SENEGAL 6.50% 2013-2023		/		10 000
EOS.O6	ETAT SENEGAL 6.50% 2014-2021	268	5,000 /		5 000
TPCI.O26	TPCI 5,95% 2017-2024 B		/		10 000
TPCI.O27	TPCI 6% 2017-2025		/		10 000
TPCI.O28	TPCI 6% 2018-2026		/		10 000
TPCI.O29	TPCI 6% 2018-2026		/		9 900
TPTG.O1	TPTG 6,90% 2018-2023	43	10,000 /		10 000
TPCI.O20	TPCI 5.85% 2015-2022		/		10 000
TPCI.O21	TPCI 6% 2016-2028		/ 10,000	14 175	10 000
TPCI.O22	TPCI 5.90% 2016 - 2026		/ 10,000	47 295	10 000
TPCI.O23	TPCI 5.90% 2016-2026		/		10 000
TPCI.O24	TPCI 6.25% 2017-2029		/		10 000
TPCI.O25	TPCI 5,95% 2017-2024 A		/ 10,000	1 000	9 700
TPBJ.O1	TPBJ 6.50% 2017-2027		/ 9,990	141	10 000
TPBJ.O2	TPBJ 6.50% 2018-2025		/ 10,000	79	9 999
TPCI.O16	TPCI 6.55% 2014-2022		/ 10,000	49	10 000
TPCI.O17	TPCI 3% 2014-2024		/		10 000
TPCI.O18	TPCI 5.85% 2014-2021		/		9 999
TPCI.O19	TPCI 5.99% 2015-2025		/ 10,000	46	10 000
EOS.O7	ETAT SENEGAL 6.30% 2015-2025		/ 10,000	53	10 025
TPBF.O3	TPBF 6,50% 2013-2020		/		10 000
TPBF.O4	TPBF 6.50% 2017-2027		/		9 940
TPBF.O5	TPBF 6,50% 2017-2024	12	10,000 /		10 000
TPBF.O6	TPBF 6.50% 2018-2025		/		10 000
TPBF.O7	TPBF 6,50% 2018-2025		/		9 950
BIDC.O3	BIDC-EBID 6.50% 2014-2021		/		10 000
BIDC.O4	BIDC-EBID 6.10% 2017-2027		/ 10,000	2 208	10 000
BOAD.O12	BOAD 5.95% 2014-2021		/		9 950
CRRH.O1	CRRH-UEMOA 6.10% 2012-2022		/		9 980
CRRH.O2	CRRH-UEMOA 6.10% 2012-2024		/		10 000
CRRH.O3	CRRH-UEMOA 6% 2013-2023		/		10 000
CRRH.O4	CRRH-UEMOA 6% 2014-2024		/		9 950
CRRH.O5	CRRH-UEMOA 5.85% 2015-2025		/ 10,000	424	9 900
CRRH.O6	CRRH-UEMOA 5.85% 2016-2026		/ 10,000	1 178	10 000
CRRH.O7	CRRH-UEMOA 5.95% 2017-2029		/ 8,750	36	8 750
SHAF.O3	SHELTER AFRIQUE 6.6% 2014-2021		/		4 000

SUKUK ET TITRES ASSIMILES

Symbole	Titre	Quantité résiduelle à l'achat	Cours Achat / Vente	Quantité résiduelle à la vente	Cours de Référence
SUKCI.S1	SUKUK CI 5.75% 2015-2020		/		9 990
SUKCI.S2	SUKUK CI 5.75% 2016-2023		/		10 000

mercredi 26 juin 2019

SUKSN.S2	SUKUK SN 6% 2016-2026			/				10 000
SUKTG.S1	SUKUK TG 6.5% 2016-2026			/				10 000

CALENDRIER DES ASSEMBLEES GENERALES

ANNEE : 2019

Société	Nature	Date	Heure	Lieu
SICOR	Ordinaire	28/06/2019	09:30:00	Palm Club Hôtel Abidjan situé à Cocody, angle Boulevard Latrille - Route du Lycée technique
TRACTAFRIC CI	Mixte	28/06/2019	10:00:00	Salons du NOVOTEL ABIDJAN, 10, Avenue du Général de Gaulle
VIVO ENERGY CI	Ordinaire	27/06/2019	14:00:00	Heden Golf Hôtel
SETAO CI	Mixte	27/06/2019	10:00:00	Novotel Hôtel - Abidjan Plateau
BERNABE CI	Ordinaire	27/06/2019	11:00:00	Salle de conférence GEWELS de la CGECI au plateau
CIE CI	Ordinaire	26/06/2019	10:00:00	Patinoire du Sofitel Abidjan Hôtel Ivoire
SITAB	Mixte	26/06/2019	10:30:00	Salle JEWELS de la Maison de l'Entreprise (CGECI) au Plateau
BICI CI	Mixte	25/06/2019	11:00:00	Maison de l'Entreprise (CGECI) sise au Plateau
SAFCA CI	Ordinaire	24/06/2019	10:00:00	Siège de la société, 1,Rue des Carrossiers, Zone 3 C (Face SOCOCE Treichville)
FILTISAC CI	Ordinaire	24/06/2019	15:00:00	Immeuble CRRAE-UMOA, Abidjan Plateau
NESTLE CI	Ordinaire	21/06/2019	10:00:00	LATRILLE EVENTS
UNIWAX CI	Ordinaire	21/06/2019	00:00:00	Salle des fêtes du Sofitel Abidjan Hôtel Ivoire sis à Cocody Boulevard Hassan II
TOTAL	Ordinaire	20/06/2019	10:00:00	Salle de conférence de l'hôtel Radisson Blu à Abidjan
CROWN SIEM CI	Ordinaire	20/06/2019	09:00:00	Siège de la CGECI, sis à la Maison de l'Entreprise, au Plateau, à l'Angle du Boulevard de la République et de l'Avenue Lamblin
AIR LIQUIDE CI	Mixte	19/06/2019	10:00:00	Salle de conférence de l'immeuble CRRAE-UMOA, Abidjan Plateau
SMB	Ordinaire	18/06/2019	09:30:00	CGECI (La maison de l'Entreprise)
SOGB	Ordinaire	14/06/2019	11:00:00	Salle de conférence de l'immeuble CRRAE-UMOA, Abidjan Plateau
CFAO MOTORS CI	Mixte	11/06/2019	09:00:00	Siège social sis à Abidjan, 117, Boulevard de Marseille
SGB CI	Mixte	11/06/2019	09:00:00	Espace Events sis à Abidjan, Cocody 2 Plateaux, Boulevard Latrille
TOTAL SENEGAL S.A.	Ordinaire	05/06/2019	09:00:00	Hôtel Terrou-Bi, Corniche Ouest, Boulevard Martin Luther King à Dakar
NEI-CEDA CI	Ordinaire	29/05/2019	10:00:00	Hôtel TIAMA, Abidjan - Plateau
NSBC	Ordinaire	28/05/2019	10:00:00	Espace Latrille Event sis à Abidjan-Cocody, Deux Plateaux, Boulevard Latrille
ORAGROUP	Ordinaire	23/05/2019	10:00:00	Salle des Fêtes du Sofitel Abidjan, Hôtel Ivoire située au bBoulevard Hassan II
SODECI	Ordinaire	22/05/2019	14:00:00	Espace Events sis à Abidjan, Cocody 2 Plateaux, Boulevard Latrille
PALM CI	Ordinaire	09/05/2019	09:30:00	Salle de Conférence de la CRRAE-UEMOA, sise à Abidjan - Plateau
BOLLORE TRANSPORT & LOGISTICS	Ordinaire	09/05/2019	10:00:00	Salle Kodjo Eboucle du palais de la culture sis à treichville, Avenue Christiani à Abidjan
SAPH CI	Ordinaire	08/05/2019	09:30:00	Salle de Conférence de CRRAE-UEMOA (Versus Bank au Plateau)
SUCRIVOIRE	Ordinaire	03/05/2019	09:30:00	Auditorium de la CRRAE-UMOA sis Abidjan-Plateau (Rue Botreau Roussel)
SIB	Ordinaire	26/04/2019	09:00:00	Maison de l'Entreprise (CGECI), Abidjan-Plateau
CORIS BANK INTERNATIONAL	Mixte	25/04/2019	09:00:00	Hôtel SOPATEL Silmandé SA
ECOBANK TG	Ordinaire	25/04/2019	10:30:00	Salle de Conférence du Centre Panafricain Ecobank, 2365, Boulevard du Mono, Lomé, Togo
SOLIBRA	Ordinaire	24/04/2019	09:00:00	Espace CRISTAL 8, rue du Chevalier de Clieu Zone 4 C << Salle PLATINIUM >> ABIDJAN
BANK OF AFRICA BN	Mixte	23/04/2019	10:00:00	AZALAI Hôtel à Cotonou
BANK OF AFRICA ML	Ordinaire	20/04/2019	09:30:00	Hôtel SALAM à Bamako
BANK OF AFRICA SN	Ordinaire	19/04/2019	09:30:00	Immeuble Elan II, 2eme Etage, Route de Ngor, Zone 12, Almadies à Dakar
ONATEL BF	Mixte	18/04/2019	10:00:00	ROYAL BEACH HOTEL, OUAGADOUGOU
SONATEL	Ordinaire	17/04/2019	10:00:00	Centre International de Conférences Abdou DIOUF (CICAD) à Diamniaio, Dakar
ECOBANK CI	Ordinaire	16/04/2019	10:00:00	Espace Latrille Events sis à Abidjan Cocody Deux Plateaux sur le Boulevard Latrille
BANK OF AFRICA CI	Ordinaire	10/04/2019	10:00:00	Salle Jewels du Patronat Ivoirien (CGECI) à Abidjan Plateau

mercredi 26 juin 2019

BANK OF AFRICA NG	Ordinaire	05/04/2019	10:00:00	Centre de formation de la BOA-NIGER (sise à BOA-Siège)
SICABLE	Ordinaire	05/04/2019	09:00:00	Hôtel AZALAI, Bld VGE à ABIDJAN
BANK OF AFRICA BF	Ordinaire	02/04/2019	10:00:00	Salle WAONGO I de l'hôtel LAICO à Ouaga 2000
SERVAIR ABIDJAN CI	Ordinaire	28/03/2019	10:00:00	Salle JEWELS de la Maison de l'Entreprise C.G.E.C.I sise au plateau

OPCVM: FONDS COMMUNS DE PLACEMENT ET SOCIETES D'INVESTISSEMENT A CAPITAL VARIABLE

mercredi 26 juin 2019

Sociétés de gestion	Dépositaire	OPCVM	Catégorie	Origine	Valeur Liquidative							
					Précédente		Actuelle		Variation			
					Valeur	Date	Valeur	Date	Date	%	Précédent	
QUOTIDIENNES												
AFRICABOURSE ASSET MANAGEMENT	AFRICABOURSE SA	FCP AAM CAPITAL SUR	OCT	5 000	6 821,47	21/06/2019	ND	ND	10/10/2012	-	-	
		FCP AAM EPARGNE CROISSANCE	D	5 000	5 617,81	21/06/2019	ND	ND	19/11/2012	-	-	
		FCP AAM OBLIGATIS	OMLT	5 000	6 918,23	21/06/2019	ND	ND	12/09/2012	-	-	
		FCP AAM EPARGNE ACTION	A	5 000	2 999,41	21/06/2019	ND	ND	16/01/2017	-	-	
AFRICAM SA	SBIF	FCP EXPANSIO	D	5 000	7 965,42	24/06/2019	ND	ND	01/01/2013	-	-	
		FCP SECURITAS	OMLT	5 000	6 119,25	24/06/2019	ND	ND	01/01/2013	-	-	
		FCP VALORIS	A	5 000	5 894,82	24/06/2019	ND	ND	01/01/2013	-	-	
AFRICAINA DE GESTION D'ACTIFS	SGI AGI	FCP CAPITAL PLUS	D	1 000	1 020,86	24/06/2019	ND	ND	11/03/2019	-	-	
		FCP CONFORT PLUS	OMLT	1 000	1 019,58	24/06/2019	ND	ND	11/03/19	-	-	
ATLANTIC ASSET MANAGEMENT	ATLANTIQUE FINANCE	FCP ATLANTIQUE CROISSANCE	D	5 000	4 461,39	18/06/2019	ND	ND	30/05/2015	-	-	
BNI GESTION	BNI FINANCES	FCP ATLANTIQUE SECURITE	OMLT	5 000	5 486,66	18/06/2019	ND	ND	30/05/2015	-	-	
		FCP CAPITAL CROISSANCE	D	10 000	18 818,00	19/08/2015	ND	ND	01/01/2009	-	-	
BOA ASSET MANAGEMENT	BOA CAPITAL SECURITIES	FCP DYNAMIC SAVINGS	D	10 000	10 197,00	19/08/2015	ND	ND	06/06/2014	-	-	
		FCP Emergence	D	5 000	6 585,90	17/06/2019	ND	ND	01/02/2010	-	-	
BRM ASSET MANAGEMENT	BRM	FCP Treso Monea	OCT	25 000 000	31 687 573,24	17/06/2019	ND	ND	01/12/2013	-	-	
		FCP "BRM DYNAMIQUE"	D	10 000	12 923,13	08/09/2014	ND	ND	12/03/2009	-	-	
		FCP "BRM OBLIGATAIRE"	D	10 000	12 057,50	17/10/2014	ND	ND	12/03/2009	-	-	
CGF GESTION	CGF BOURSE	FCP ACTIONS PHARMACIE	A	1 000	924,71	24/06/2019	919,22	25/06/2019	25/07/14	-8,08%	-0,59%	
		FCP AL BARAKA	A	1 000	1 034,10	24/06/2019	1 034,43	25/06/2019	01/03/17	3,44%	0,03%	
		FCP AL BARAKA 2	D	1 000	1 016,76	24/06/2019	1 016,76	25/06/2019	25/01/18	1,68%	0,00%	
		FCP ASSUR SENEGAL	D	1000000	1 146 135,95	24/06/2019	1 142 329,51	25/06/2019	06/07/14	14,23%	-0,33%	
		FCP PLACEMENT AVANTAGE	D	1 000	1 404,62	24/06/2019	1 400,99	25/06/2019	29/03/13	-40,10%	-0,26%	
		FCP PLACEMENT CROISSANCE	A	1 000	1 116,27	24/06/2019	1 104,95	25/06/2019	29/03/13	10,49%	-1,01%	
		FCP HORIZON	D	1 000	1 555,56	24/06/2019	1 547,70	25/06/2019	27/06/09	54,77%	-0,51%	
		FCP PLACEMENT QUIETUDE	OMLT	1 000	1 328,94	24/06/2019	1 329,14	25/06/2019	29/03/13	32,91%	0,02%	
		FCP LIQUIDITE-OPTIMUM	OMLT	10000	10 588,28	24/06/2019	10 589,49	25/06/2019	01/10/17	5,89%	0,01%	
		FCP BNDE VALEURS	A	1 000	1 077,03	24/06/2019	1 076,68	25/06/2019	02/09/16	7,67%	-0,03%	
		FCP CORIS ACTIONS	A	5 000	4 933,56	26/02/2018	ND	ND	11/11/2014	-	-	
		CORIS ASSET MANAGEMENT	CORIS BOURSE	FCP CORIS PERFORMANCE	D	5 000	5 254,01	26/02/2018	ND	ND	11/11/2014	-
FCP-1 OPTI PLACEMENT	A			5 000	12 169,47	10/10/2018	ND	ND	01/02/2002	-	-	
OAM S.A	SGI TOGO	FCP-2 OPTI REVENU	OMLT	5 000	6 821,57	10/10/2018	ND	ND	01/02/2002	-	-	
		FCP-3 OPTI CAPITAL	D	5 000	16 615,03	10/10/2018	ND	ND	24/01/2003	-	-	
		FCP SOGEVENIR	D	500	1 311,00	24/06/2019	ND	ND	01/10/2002	-	-	
SOGESPAR	SOGEBOURSE	FCP SOGEDEFI	D	4 888	3 316,00	24/06/2019	ND	ND	23/12/2014	-	-	
		FCP SOGEDYNAMIQUE	A	4 888	3 095,00	24/06/2019	ND	ND	23/12/2014	-	-	
		FCP SOGEPRIVILEGE	D	4 888	3 706,00	24/06/2019	ND	ND	23/12/2014	-	-	
		FCP SOGESECURITE	OMLT	4 888	5 098,00	24/06/2019	ND	ND	23/12/2014	-	-	
		FCP SOGEVALOR	A	1 000	3 010,00	24/06/2019	ND	ND	04/06/2002	-	-	
		FCP SOAGA EPARGNE ACTIVE	D	10 000	8 644,78	24/06/2019	8 540,10	25/06/2019	28/10/2016	-14,60%	-1,21%	
		FCP SOAGA EPARGNE SERENITE	OMLT	10 000	11 486,50	24/06/2019	11 486,73	25/06/2019	28/10/2016	14,87%	0,00%	
SOAGA-SA	SGI-BOA CAPITAL SECURITIES	SICAV Abdou DIOUF	D	10 000 000	14 183 270,77	24/06/2019	14 168 547,40	25/06/2019	01/12/2003	-41,69%	-0,10%	
		FCP SAPHIR DYNAMIQUE	D	5 000	5 023,41	24/06/2019	5 020,00	25/06/2019	28/08/2017	0,40%	-0,07%	
SAPHIR ASSET MANAGEMENT	SGI BENIN	FCP SAPHIR QUIETUDE	OMLT	5 000	5 974,68	24/06/2019	5 975,48	25/06/2019	28/08/2017	19,51%	0,01%	
SGO MALI FINANCES	SGI MALI SA	FCP NYESIGUI	D	10 000	9 155,48	17/04/2019	ND	ND	01/07/2018	-	-	
HEBDOMADAIRES												
BNI GESTION	BNI FINANCES	FCP BNI RETRAITE	D	2 500	3 814,00	06/08/2015	3 855,00	13/08/2015	11/05/2012	54,20%	1,07%	
		FCP INITIATIVES SOLIDARITE	D	2 500	5 586,00	24/07/2015	5 687,00	05/08/2015	01/08/2013	127,48%	1,81%	
		FCP SODEFOR COMPLEMENTAIRE RETRAITE	D	2 500	7 107,00	24/07/2015	7 295,00	06/08/2015	04/01/2010	191,80%	2,63%	
PhoenixAfrica Asset Management	Phoenix Capital Management	FCP PAM ACTIONS	A	10 000	8 524,12	21/03/2019	8 392,92	28/03/2019	13/12/2017	-16,07%	-1,54%	
		FCP PAM DIVERSIFIE EQUILIBRE	D	10 000	9 631,13	21/03/2019	9 593,24	28/03/2019	13/12/2017	-4,07%	-0,39%	
		FCP PAM DIVERSIFIE OBLIGATIONS	D	10 000	10 681,74	21/03/2019	10 692,96	28/03/2019	13/12/2017	6,93%	0,11%	
BOA ASSET MANAGEMENT	BOA CAPITAL SECURITIES	FCP Global Investors	D	25 000	23 603,82	07/06/2019	23 533,20	14/06/2019	01/12/2012	-5,87%	-0,30%	
		FCP Boa Obligations	OMLT	10 000	11 040,41	07/06/2019	11 051,47	14/06/2019	Mars, 2017	10,51%	0,10%	
		FCP Boa Actions	A	10 000	8 315,94	07/06/2019	8 292,38	14/06/2019	Juil, 2017	-17,08%	-0,28%	
BRM ASSET MANAGEMENT	IMPAXIS	FCP "SDE"	D	1 000	2 083,36	05/09/2014	ND	ND	14/03/2011	-	-	
		FCPCR SONATEL	D	1 000	6 054,96	13/06/2019	6 025,65	20/06/2019	19/02/2004	502,56%	-0,48%	
		FCP FORCE PAD	D	1 000	1 334,41	12/06/2019	1 332,72	19/06/2019	16/02/2014	33,27%	-0,13%	
		FCPE SINI GNEGIGUI	D	1 000	1 321,96	18/06/2019	1 317,44	25/06/2019	25/02/2014	31,74%	-0,34%	
		FCP IFC BOAD	OMLT	100 000	105 931,77	14/06/2019	105 964,22	21/06/2019	01/01/2018	5,96%	0,03%	
EDC Asset Management	EDC Investment Corporation	FCPE DP WORLD DAKAR	D	1 000	1 084,47	17/06/2019	1 085,02	24/06/2019	04/10/2016	8,50%	0,05%	
		FCP ECOBANK UEMOA DIVERSIFIE	D	5 000	6 570,00	05/06/2019	6 589,00	12/06/2019	19/09/2007	31,78%	0,29%	
		FCP ECOBANK UEMOA OBLIGATAIRE	OMLT	20 000 000	20 595 615,00	05/06/2019	20 649 247,00	12/06/2019	01/01/2018	38,94%	0,26%	
		FCP ECOBANK UEMOA RENDEMENT	OMLT	1 000 000	1 398 856,00	05/06/2019	1 402 859,00	12/06/2019	10/10/2007	40,29%	0,29%	
		FCP ECOBANK ACTIONS UEMOA	A	5 000	2 903,00	05/06/2019	2 928,00	12/06/2019	20/04/2016	-41,44%	0,86%	
BRIDGE ASSET MANAGEMENT	BRIDGE SECURITIES	FCP BRIDGE INSITUIONNEL	DIVERSIFIE	25 000 000	25 115 331,42	16/02/2018	25 123 507,60	23/02/2018	02/11/2017	0,49%	0,03%	
SGO MALI FINANCES	SGI MALI SA	FCPE ORANGE MALI	D	10 000	22 091,41	13/03/2019	22 165,06	21/03/2019	03/09/2012	121,65%	0,33%	
SGO MALI FINANCES	SGI MALI SA	FCP TOUNKARANKE	OMLT	100 000	97 401,02	13/03/2019	97 462,21	21/03/2019	01/07/2018	-2,538%	0,063%	
		ATTIJARI OBLIG	OMLT	10000	12335,46	14/06/2019	12336,25	21/06/2019	13/07/2012	23,36%	0,01%	
		ATTIJARI LIQUIDITE	OCT	10000	11498,29	14/06/2019	11498,38	21/06/2019	30/08/2013	14,98%	0,00%	
		ATTIJARI HORIZON	OMLT	10000	12526,64	14/06/2019	12529,11	21/06/2019	30/08/2013	25,29%	0,02%	
		ATTIJARI ACTIONS	A	10000	8597,79	14/06/2019	8561,97	21/06/2019	21/05/2015	-14,38%	-0,42%	
		ATTIJARI DIVERSIFIE	D	10000	11480,98	14/06/2019	11467,2	21/06/2019	21/05/2015	14,67%	-0,12%	
		ATTIJARI INVEST	OMLT	10000	11805,97	14/06/2019	11814,65	21/06/2019	21/01/2016	18,15%	0,07%	
		ATTIJARI PATRIMOINE	OMLT	10000	11924,56	14/06/2019	11 938,23	21/06/2019	21/01/2016	19,38%	0,11%	
		MENSUELLES										
		BNI GESTION	BNI FINANCES	FCP CNRA	D	2 500	4 308,00	30/06/2015	3 133,00	14/08/2015	29/10/2013	25,32%
FCP KARIMA ETHIQUE	D			1 000	1 366,00	03/07/2015	1 458,00	03/08/2015	22/05/2013	45,80%	6,73%	

OPCVM : Organisme de Placement Collectif en Valeurs Mobilières
 ND : Non Disponible
 Catégories :

A : actions
 OCT : obligations à court terme
 OMLT : obligations à moyen et long terme

L'actualité de la BRVM sur nos plateformes digitales

Infos BRVM

Pour recevoir les informations boursières par SMS, souscrivez :



Côte d'Ivoire : *430#
Bénin : *430*15#



Côte d'Ivoire : #139#
Burkina Faso : *310#



Côte d'Ivoire : *431#
Niger : *512*9#
Togo : *310#

Site web

www.brvm.org



Application Mobile

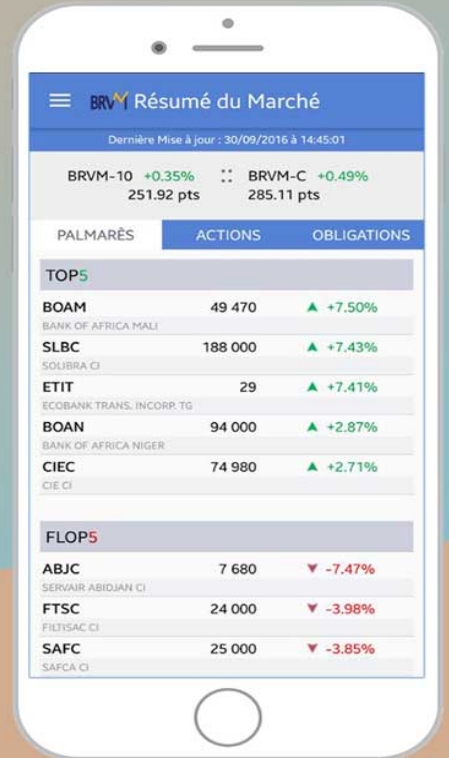

Disponible sur
 Google play

Disponible sur
 App Store

Nous suivre sur :

