

BRVM 10	150,23
Variation Jour	↓ -0,69 %
Variation annuelle	↓ -2,68 %



BULLETIN OFFICIEL DE LA COTE

N° 120

mardi 25 juin 2019

Site : www.brvm.org

BRVM Composite	156,35
Variation Jour	↓ -0,87 %
Variation annuelle	↓ -9,23 %

Evolution des indices

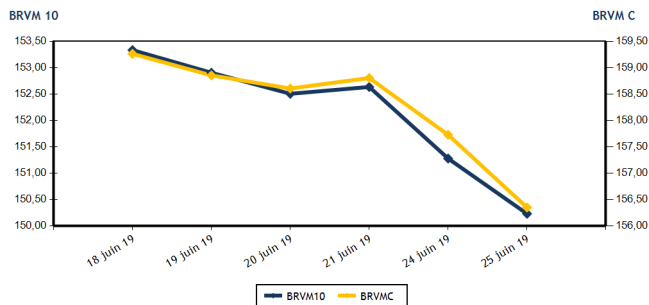

Volumes et valeurs transigés

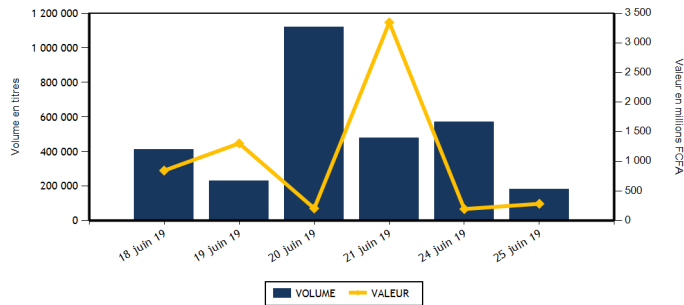

Actions	Niveau	Evol. Jour
Capitalisation boursière (FCFA)(Actions & Droits)	4 655 989 757 577	-0,88 %
Volume échangé (Actions & Droits)	175 886	-69,18 %
Valeur transigée (FCFA) (Actions & Droits)	235 134 608	20,12 %
Nombre de titres transigés	37	0,00 %
Nombre de titres en hausse	11	22,22 %
Nombre de titres en baisse	18	12,50 %
Nombre de titres inchangés	8	-33,33 %

Obligations	Niveau	Evol. Jour
Capitalisation boursière (FCFA)	3 570 347 325 950	-0,01 %
Volume échangé	5 050	4 950,00 %
Valeur transigée (FCFA)	50 497 180	4 950,22 %
Nombre de titres transigés	3	200,00 %
Nombre de titres en hausse	1	0,00 %
Nombre de titres en baisse	1	
Nombre de titres inchangés	1	

PLUS FORTES HAUSSES

Titres	Cours	Evol. Jour	Evol. annuelle
BANK OF AFRICA ML (BOAM)	1 940	2,92 %	-20,82 %
CROWN SIEM CI (SEMC)	215	2,38 %	-28,33 %
PALM CI (PALC)	1 175	2,17 %	-38,16 %
BERNABE CI (BNBC)	1 835	1,94 %	-23,54 %
CIE CI (CIEC)	1 300	1,56 %	-10,03 %

PLUS FORTES BAISES

Titres	Cours	Evol. Jour	Evol. annuelle
CFAO MOTORS CI (CFAC)	445	-6,32 %	-30,47 %
BANK OF AFRICA BF (BOABF)	3 750	-6,25 %	-27,88 %
SOLIBRA CI (SLBC)	30 000	-6,25 %	-46,43 %
ECOBANK COTE D'IVOIRE (ECOC)	3 200	-5,88 %	-24,53 %
ECOBANK TRANS. INCORP. TG (ETIT)	16	-5,88 %	-11,11 %

INDICES SECTORIELS

Base = 100 au 14 juin 1999	Nombre de sociétés	Valeur	Evol. Jour	Evol. annuelle	Volume	Valeur	PER moyen
BRVM - INDUSTRIE	12	42,33	-2,38 %	-26,09 %	3 568	12 832 005	12,78
BRVM - SERVICES PUBLICS	4	499,58	0,50 %	0,86 %	8 223	75 004 135	10,19
BRVM - FINANCES	15	57,51	-1,93 %	-14,62 %	137 396	101 172 618	6,08
BRVM - TRANSPORT	2	359,60	-1,95 %	-26,08 %	501	742 480	7,69
BRVM - AGRICULTURE	5	92,14	0,11 %	-27,56 %	3 528	6 639 085	8,36
BRVM - DISTRIBUTION	7	238,83	-2,28 %	-10,82 %	22 660	38 742 585	9,08
BRVM - AUTRES SECTEURS	1	209,76	0,00 %	0,00 %	10	1 700	6,25
BRVM - PETITES CAPITALISATIONS	-	-	-	-	-	-	-

Indicateurs	1er et 2è Comp.	BRVM PC
PER moyen du marché	8,48	
Taux de rendement moyen du marché	9,10	
Taux de rentabilité moyen du marché	8,36	
Nombre de sociétés cotées	46	
Nombre de lignes obligataires	47	
Volume moyen annuel par séance	2 968,00	
Valeur moyenne annuelle par séance	5 945 512,31	

Indicateurs	1er et 2è Comp.	BRVM PC
Ratio moyen de liquidité	19,63	
Ratio moyen de satisfaction	17,86	
Ratio moyen de tendance	90,96	
Ratio moyen de couverture	109,94	
Taux de rotation moyen du marché	0,02	
Prime de risque du marché	5,80	
Nombre de SGI participantes	25	

Définitions

Volume moyen annuel par séance	= Volume annuel échangé / nombre de séances
Valeur moyenne annuelle par séance	= Valeur annuelle échangée / nombre de séances
Ratio moyen de liquidité	= Moyenne des ratios de liquidité (Titres échangés / Volume des ordres de vente)
Ratio moyen de satisfaction	= Moyenne des ratios de satisfaction (Titres échangés / Volume des ordres d'achat)
Ratio moyen de tendance	= Moyenne des ratios de tendance (Volume des ordres d'achat / Volume des ordres de vente)
Ratio moyen de couverture	= Moyenne des ratios de couverture (Volume des ordres de vente / Volume des ordres d'achat)

Taux moyen de rotation	= moyenne des taux de rotation des actions cotées (volume transigé/capi flottante)
PER moyen du marché	= moyenne des PER des actions cotées ayant un PER positif
Taux de rendement moyen	= moyenne des taux de rendement des actions cotées ayant distribué un dividende
Taux de rentabilité moyen	= moyenne des taux de rentabilité des actions cotées
Prime de risque du marché	= (1 / Le PER moyen du marché) - le taux de référence actuel des emprunts d'Etat

BENIN
Chambre de Commerce et d'Industrie de l'Abomey
Avenue Charles de Gaulle - Cotonou
BP 17500 Cotonou
Tel : (229) 21 31 21 26
Fax : (229) 21 31 28 77

BURKINA FASO
Chambre de Commerce et d'Industrie
18 Boulevard JAO
BP 1501 Ouagadougou 01
Tel : (229) 25 30 87 73
Fax : (229) 25 30 87 19

CÔTE D'IVOIRE
Bourse Régionale des Valeurs Mobilières
Palais, 18 Avenue Joseph ANOMA
CI 08 2602 Abidjan 01
Tel : (225) 20 31 50 50
Fax : (225) 20 32 43 72

GHANA
Chambre de Commerce, d'Industrie,
d'Artisanat et des Services de Cotonou (CASA)
Avenue Pasteur Accra
CI 08 2602 Abidjan 01
Tel : (244) 20 18 02 Fax : (244) 20 14 02

MALI
Immeuble SONAFI, AD 2000 Bamako
BP 6 2000 Bamako
Tel : (223) 44 96 18 18
Fax : (223) 44 96 18 11

NIGER
Chambre de Commerce, d'Industrie et d'Artisanat
de Niamey - Place de la Constitution
BP 17 20 Niamey
Tel : (227) 25 73 90 82
Fax : (227) 25 73 98 47

SENEGAL
7 rue Jean Médecin
BP 18523 Dakar
Tel : (221) 33 821 15 16
Fax : (221) 33 821 15 06

TOGO
4991, Boulevard G. GANSSONHO Eyadema,
Plateau 02 Lomé
BP 7382 Lomé
Tel : (228) 22 25 23 14
Fax : (228) 22 25 23 41

BRVM - BOURSE REGIONALE DES VALEURS MOBILIERES
BRVM - Société Anonyme au capital de 3.062.040.000 CFA - RC : CI - ABJ - 1997 - B - 208435 - CC : 9819725 - E
Siège Social : Abidjan - CÔTE D'IVOIRE. Adresse : 18, Rue Joseph ANOMA (Rue des Banques) - Abidjan
Tél : +225 20 32 66 85 / 86, Fax : +225 20 32 66 84, Mail : brvm@brvm.org, Site Web : www.brvm.org

MARCHE DES ACTIONS

Symbole	Titre	Cours Précédent	Cours du jour		Variation jour	Séance de cotation		Cours Référence	Variation de l'année précédente	Dernier dividende payé		Rdt. Net	PER
			Ouv.	Clôt.		Volume	Valeur			Montant net	Date		
SECTEUR - INDUSTRIE		42,33	points		↓	-2,38 %							
CABC	SICABLE CI	950	NC	NC	0,00 %			950	-4,04 %	75,00	3-juin-19	7,89 %	7,37
FTSC	FILTISAC CI	1 350	1 355	1 355	0,37 %	244	332 240	1 355	-36,08 %	161,27	16-août-18	11,90 %	11,36
NEIC	NEI-CEDA CI	260	NC	NC	0,00 %			260	52,94 %	9,00	28-juin-01		4,28
NTLC	NESTLE CI	775	770	770	-0,65 %	915	704 550	770	-23,76 %	31,50	12-août-11		
SEMC	CROWN SIEM CI	210	210	215	2,38 %	1 000	211 000	215	-28,33 %	16,92	29-sept.-17	7,87 %	
SIVC	AIR LIQUIDE CI	425	NC	NC	0,00 %			425	-20,56 %	63,00	29-sept.-17	14,82 %	
SLBC	SOLIBRA CI	32 000	30 000	30 000	-6,25 %	283	8 490 000	30 000	-46,43 %	1 368,00	6-juin-19	4,56 %	37,84
SMBC	SMB CI	4 500	4 400	4 250	-5,56 %	246	1 049 650	4 250	-12,82 %	450,00	29-août-18	10,59 %	4,21
STBC	SITAB CI	1 155	NC	NC	0,00 %			1 155	-37,06 %	206,20	19-juin-17	17,85 %	
TTRC	TRITURAF CI-Ste en Liquidation	490	SP	SP	0,00 %			490	0,00 %	1 440,00	19-juil.-02		
UNLC	UNILEVER CI	4 170	4 090	4 090	-1,92 %	4	16 360	4 090	-35,49 %	1 233,00	9-juil.-12		
UNXC	UNIWAX CI	2 340	2 350	2 345	0,21 %	876	2 028 205	2 345	15,52 %	173,70	13-juil.-18	7,41 %	11,59
TOTAL						3 568	12 832 005						12,78
SECTEUR - SERVICES PUBLICS		499,58	points		↑	0,50 %							
CIEC	CIE CI	1 280	1 280	1 300	1,56 %	452	582 600	1 300	-10,03 %	31,95	20-juil.-18	2,46 %	14,77
ONTBF	ONATEL BF	3 905	3 905	3 900	-0,13 %	4 158	16 235 625	3 900	-6,02 %	409,36	3-juin-19	10,50 %	8,34
SDCC	SODE CI	3 050	3 050	3 020	-0,98 %	94	286 640	3 020	-22,27 %	270,00	29-août-18	8,94 %	9,49
SNTS	SONATEL SN	16 405	16 405	16 500	0,58 %	3 519	57 899 270	16 500	3,13 %	1 500,00	14-mai-19	9,09 %	8,16
TOTAL						8 223	75 004 135						10,19
SECTEUR - FINANCES		57,51	points		↓	-1,93 %							
BICC	BICI CI	4 495	4 500	4 500	0,11 %	160	719 760	4 500	-43,04 %	213,56	2-juil.-18	4,75 %	7,66
BOAB	BANK OF AFRICA BN	3 200	3 200	3 200	0,00 %	1 421	4 547 200	3 200	-23,81 %	416,00	22-mai-19	13,00 %	5,10
BOABF	BANK OF AFRICA BF	4 000	3 750	3 750	-6,25 %	22	82 500	3 750	-27,88 %	366,00	2-mai-19	9,76 %	4,77
BOAC	BANK OF AFRICA CI	2 800	2 800	2 800	0,00 %	35	98 000	2 800	-33,33 %	306,00	20-mai-19	10,93 %	4,79
BOAM	BANK OF AFRICA ML	1 885	1 900	1 940	2,92 %	772	1 496 400	1 940	-20,82 %	271,00	15-mai-19	13,97 %	4,73
BOAN	BANK OF AFRICA NG	3 500	3 495	3 430	-2,00 %	1 083	3 718 415	3 430	-12,05 %	385,95	27-mai-19	11,25 %	5,82
BOAS	BANK OF AFRICA SENEGAL	1 690	1 580	1 600	-5,33 %	1 357	2 171 545	1 600	-20,79 %	160,00	3-juin-19	10,00 %	3,37
CBIBF	CORIS BANK INTERNATIONAL	7 600	7 500	7 600	0,00 %	580	4 320 980	7 600	-12,59 %	336,00	5-juil.-18	4,42 %	9,91
ECOC	ECOBANK COTE D'IVOIRE	3 400	3 350	3 200	-5,88 %	1 012	3 262 600	3 200	-24,53 %	241,00	15-mai-19	7,53 %	8,51
ETIT	ECOBANK TRANS. INCORP. TG	17	17	16	-5,88 %	119 717	1 916 188	16	-11,11 %	1,21	28-avr.-17	7,55 %	1,58
NSBC	NSIA BANQUE COTE D'IVOIRE	3 600	3 405	3 500	-2,78 %	124	429 820	3 500	-41,67 %	466,10	25-juin-18	13,32 %	6,65
ORGT	ORAGROUP TOGO	4 100	4 045	4 100	0,00 %	3 800	15 415 145	4 100	-2,38 %				9,56
SAFC	SAFCA CI	300	NC	NC	0,00 %			300	39,53 %	23,04	29-juil.-11		
SGBC	SOCIETE GENERALE COTE D'IVOIR	8 900	8 900	8 900	0,00 %	6 998	62 126 340	8 900	20,27 %	585,00	17-juil.-18	6,57 %	6,62
SIBC	SOCIETE IVOIRIENNE DE BANQUE	2 750	2 800	2 790	1,45 %	315	867 725	2 790	3,33 %	189,00	8-juin-18	6,77 %	6,01
TOTAL						137 396	101 172 618						6,08
SECTEUR - TRANSPORT		359,60	points		↓	-1,95 %							
SDSC	BOLLORE	1 500	1 500	1 470	-2,00 %	501	742 480	1 470	-26,50 %	184,00	6-juin-19	12,52 %	7,69
SVOC	MOVIS CI	2 395	SP	SP	0,00 %			2 395	-4,20 %	270,00	5-juil.-99		

TOTAL	501	742 480	7,69
-------	-----	---------	------

MARCHE DES ACTIONS

Symbole	Titre	Cours Précédent	Cours du jour		Variation jour	Séance de cotation		Cours Référence	Variation de l'année précédente	Dernier dividende payé		Rdt. Net	PER
			Ouv.	Clôt.		Volume	Valeur			Montant net	Date		
SECTEUR - AGRICULTURE		92,14	points		↑	0,11 %							
PALC	PALM CI	1 150	1 175	1 175	2,17 %	200	235 000	1 175	-38,16 %	253,47	24-sept.-18	21,57 %	
SCRC	SUCRIVOIRE	745	760	755	1,34 %	256	193 305	755	-20,53 %	72,00	28-sept.-18	9,54 %	
SICC	SICOR CI	3 300	NC	NC	0,00 %			3 300	-8,33 %	1 919,00	25-sept.-00		2,00
SOGC	SOGB CI	2 050	2 050	2 030	-0,98 %	3 071	6 208 370	2 030	-11,16 %	432,00	23-juil.-18	21,28 %	14,73
SPHC	SAPH CI	2 410	2 410	2 410	0,00 %	1	2 410	2 410	-34,69 %	78,00	27-sept.-18	3,24 %	
TOTAL						3 528	6 639 085						8,36
SECTEUR - DISTRIBUTION		238,83	points		↓	-2,28 %							
ABJC	SERVAIR ABIDJAN CI	1 240	1 235	1 240	0,00 %	100	123 750	1 240	3,33 %	123,72	27-mai-19	9,98 %	8,96
BNBC	BERNABE CI	1 800	1 800	1 835	1,94 %	20 010	36 701 480	1 835	-23,54 %	63,00	25-juil.-18	3,43 %	7,37
CFAC	CFAO MOTORS CI	475	475	445	-6,32 %	1 601	738 745	445	-30,47 %	9,90	27-juil.-18	2,22 %	12,44
PRSC	TRACTAFRIC MOTORS CI	119 000	NC	NC	0,00 %			119 000	-4,02 %	3 839,00	31-août-18	3,23 %	9,46
SHEC	VIVO ENERGY CI	900	900	880	-2,22 %	248	222 000	880	-6,88 %	42,86	23-juil.-18	4,87 %	10,29
TTLC	TOTAL CI	1 500	1 500	1 490	-0,67 %	127	183 400	1 490	9,96 %	103,45	28-sept.-18	6,94 %	8,14
TTLS	TOTAL SN	1 350	1 350	1 340	-0,74 %	574	773 210	1 340	-7,59 %	56,25	27-juil.-18	4,20 %	6,88
TOTAL						22 660	38 742 585						9,08
AUTRES SECTEURS		209,76	points		→	0,00 %							
STAC	SETAO CI	170	170	170	0,00 %	10	1 700	170	0,00 %				6,25
TOTAL						10	1 700						6,25
TOTAL - Marché des actions						175 886	235 134 608						

MARCHE DES DROITS

Symbole	Titre	Cours Précédent	Cours du jour		Variation jour	Séance de cotation		Cours Référence	Variation depuis l'origine	Parité	Periode de négociation	
			Ouv.	Clôt.		Volume	Valeur				Début	fin
SVOC.DS1	MOVIS CI Droit Pref. Souscript									NO	24-mai-19	12-juin-19
TOTAL						0	0					
TOTAL - Marché des droits						0	0					

TROISIEME COMPARTIMENT - BRVM PETITES CAPITALISATIONS

Symbole	Titre	Cours Précédent	Cours du jour		Variation jour	Séance de cotation		Cours Référence	Variation depuis l'origine
			Ouv.	Clôt.		Volume	Valeur		
TOTAL									
TOTAL - 3ème Compartiment - BRVM PC									

Légende:
 (-) Variation depuis son introduction le 16 avril 2019
 Cours du jour: Ouv.: Ouverture Clôt.: Clôture Moy.: Moyen
 Mentions : NC: Non Coté Ex-c: Ex-coupon Ex-d: Ex-droit SP: Suspendu Val-T: Valeur Théorique
 PER = Cours / BNPA selon les données disponibles Rdt. Net: Rendement net (DNPA / Cours)
 Comp.: 1 - Premier Compartiment 2 - Second Compartiment 3 - Compartiment de croissance
 Ratio de liquidité = Titres échangés / Volume des ordres de vente
 : Progression de l'indice sectoriel : Stabilité de l'indice sectoriel : Recul de l'indice sectoriel

MARCHE DES OBLIGATIONS

Symbole	Titre	Valeur nominale	Cours Précédent	Cours du jour	Cours Référence	Séance de cotation Volume	Coupon couru Valeur	Coupon d'intérêt Période Montant net	Eché.	Type Amort
OBLIGATIONS D'ETAT										
EOM.01	ETAT DU MALI 6.20% 2016-2023	6 666	6 666	NC	6 666		37,26	A 413,29	23-mai-20	ACD
EOM.02	Etat du Mali 6.50% 2017-2024	10 000	10 000	NC	10 000		117,21	A 650,00	20-avr.-20	AC
EOM.03	ETAT DU MALI 6,50 % 2018-2025	10 000	10 000	9 950	9 950	18 179 100	465,80	A 650,00	7-oct.-19	AC
EOS.04	ETAT SENEGAL 6.70% 2012-2019	2 000	2 000	NC	2 000		70,85	A 134,00	14-déc.-19	ACD
EOS.05	ETAT SENEGAL 6.50% 2013-2023	10 000	10 000	NC	10 000		263,95	S 325,00	29-juil.-19	ACD
EOS.06	ETAT SENEGAL 6.50% 2014-2021	5 000	5 000	NC	5 000		20,49	S 130,00	27-nov.-19	ACD
EOS.07	ETAT SENEGAL 6.30% 2015-2025	10 000	10 025	NC	10 025		53,51	S 317,59	25-nov.-19	ACD
TPBF.03	TPBF 6,50% 2013-2020	10 000	10 000	NC	10 000		47,69	S 325,00	29-nov.-19	ACD
TPBF.04	TPBF 6,50% 2017-2027	10 000	9 930	9 940	9 940	32 318 080	258,22	S 322,33	31-juil.-19	ACD
TPBF.05	TPBF 6,50% 2017-2024	10 000	10 000	NC	10 000		317,86	S 325,00	29-juin-19	ACD
TPBF.06	TPBF 6,50% 2018-2025	10 000	10 000	NC	10 000		35,62	S 325,89	5-déc.-19	ACD
TPBF.07	TPBF 6,50% 2018-2025	10 000	9 950	NC	9 950		72,42	S 325,00	15-nov.-19	AC
TPBJ.01	TPBJ 6.50% 2017-2027	10 000	10 000	NC	10 000		140,30	A 650,00	7-avr.-20	ACD
TPBJ.02	TPBJ 6.50% 2018-2025	10 000	9 999	NC	9 999		47,69	S 325,00	29-nov.-19	AC
TPCI.016	TPCI 6.55% 2014-2022	10 000	10 000	10 000	10 000	5 000 50 000 000	64,43	A 655,00	20-mai-20	ACD
TPCI.017	TPCI 3% 2014-2024	10 000	10 000	NC	10 000		4,92	S 150,00	19-déc.-19	ACD
TPCI.018	TPCI 5.85% 2014-2021	10 000	9 999	NC	9 999		9,59	S 292,50	19-déc.-19	ACD
TPCI.019	TPCI 5.99% 2015-2025	10 000	10 000	NC	10 000		68,74	A 599,00	14-mai-20	ACD
TPCI.020	TPCI 5.85% 2015-2022	10 000	10 000	NC	10 000		129,47	S 292,50	5-oct.-19	ACD
TPCI.021	TPCI 6% 2016-2028	10 000	10 000	NC	10 000		127,87	A 600,00	8-avr.-20	ACD
TPCI.022	TPCI 5.90% 2016 - 2026	10 000	10 000	NC	10 000		16,12	A 590,00	15-juin-20	ACD
TPCI.023	TPCI 5.90% 2016-2026	10 000	10 000	NC	10 000		355,62	A 590,00	17-nov.-19	ACD
TPCI.024	TPCI 6.25% 2017-2029	10 000	10 000	NC	10 000		146,86	S 312,50	30-sept.-19	ACD
TPCI.025	TPCI 5,95% 2017-2024 A	10 000	9 700	NC	9 700		100,79	S 297,50	24-oct.-19	ACD
TPCI.026	TPCI 5,95% 2017-2024 B	10 000	10 000	NC	10 000		74,38	S 297,50	10-nov.-19	ACD
TPCI.027	TPCI 6% 2017-2025	10 000	10 000	NC	10 000		293,41	S 300,00	29-juin-19	ACD
TPCI.028	TPCI 6% 2018-2026	10 000	10 000	NC	10 000		537,53	A 600,00	2-août-19	ACD
TPCI.029	TPCI 6% 2018-2026	10 000	9 900	NC	9 900		409,32	A 600,00	19-oct.-19	ACD
TPTG.01	TPTG 6,90% 2018-2023	10 000	10 000	NC	10 000		285,91	S 345,00	26-juil.-19	AC
TOTAL						5 050	50 497 180			
OBLIGATIONS REGIONALES										
BIDC.03	BIDC-EBID 6.50% 2014-2021	10 000	10 000	NC	10 000		157,20	S 325,00	28-sept.-19	ACD
BIDC.04	BIDC-EBID 6.10% 2017-2027	10 000	10 000	NC	10 000		15,00	A 610,00	16-juin-20	ACD
BOAD.012	BOAD 5.95% 2014-2021	10 000	9 950	NC	9 950		295,05	A 595,00	26-déc.-19	ACD
CRRH.01	CRRH-UEMOA 6.10% 2012-2022	10 000	9 980	NC	9 980		222,43	S 305,00	13-août-19	AC
CRRH.02	CRRH-UEMOA 6.10% 2012-2024	10 000	10 000	NC	10 000		267,93	S 305,00	17-juil.-19	AC
CRRH.03	CRRH-UEMOA 6% 2013-2023	10 000	10 000	NC	10 000		98,36	S 300,00	26-oct.-19	AC
CRRH.04	CRRH-UEMOA 6% 2014-2024	10 000	9 950	NC	9 950		291,76	S 300,00	30-juin-19	AC
CRRH.05	CRRH-UEMOA 5.85% 2015-2025	10 000	9 900	NC	9 900		275,67	S 290,10	4-juil.-19	AC
CRRH.06	CRRH-UEMOA 5.85% 2016-2026	10 000	10 000	NC	10 000		279,57	S 292,50	3-juil.-19	ACD
CRRH.07	CRRH-UEMOA 5.95% 2017-2029	8 750	8 750	NC	8 750		55,17	S 260,31	17-nov.-19	AC
SHAF.03	SHELTER AFRIQUE 6.6% 2014-2021	4 000	4 000	NC	4 000		84,62	S 130,92	28-août-19	ACD
TOTAL						0	0			
OBLIGATIONS PRIVEES										
ORGT.01	ORAGROUP 6.75% 2013-2019	10 000	9 975	NC	9 975		38,73	S 337,50	4-déc.-19	ACD
SIFC.01	SIFCA 6.90% 2013-2021	10 000	10 000	NC	10 000		594,69	A 676,20	8-août-19	ACD
SNLC.01	SENELEC 6,50% 2018-2025	10 000	9 990	NC	9 990		158,97	S 325,00	27-sept.-19	AC
TOTAL						0	0			
SUKUK ET TITRES ASSIMILES										
SUKCI.S1	SUKUK CI 5.75% 2015-2020	10 000	9 990	NC	9 990		285,90	S 290,69	28-juin-19	AC
SUKCI.S2	SUKUK CI 5.75% 2016-2023	10 000	10 000	NC	10 000		175,69	S 293,89	7-sept.-19	ACD
SUKSN.S2	SUKUK SN 6% 2016-2026	10 000	10 000	NC	10 000		250,00	S 301,67	26-juil.-19	ACD
SUKTG.S1	SUKUK TG 6.5% 2016-2026	10 000	10 000	NC	10 000		262,98	S 371,86	17-août-19	ACD
TOTAL						0	0			

TOTAL - Marché des obligations

5 050

50 497 180

Légende :

(##) (*) Ex-Coupon couru (##)Cours de référence amorti / Coupon couru Ex-c (**)Ex-marge de profits
Cours du jour: Ouv.: Ouverture Clôt.: Clôture Moy.: Moyen
Type Amort: Type d'Amortissement IF: In Fine AC: Amortissement Constant AD: Amortissement Dégressif ACD: Amortissement Constant Différé
Période: Périodicité de paiement des coupons A: Annuelle S: Semestrielle T: Trimestrielle
Eché.: Échéance de paiement des intérêts
Mentions: NC: Non Coté Ex-c: Ex-coupon ou Ex-droit SP: Suspendu

INFORMATIONS

OPERATIONS EN COURS

Emetteur	Opération
TPCI	Emprunt obligataire "TPCI 5,95 % 2018-2025" - Première cotation le 28 juin 2019
CRRH-UEMOA	Emprunt obligataire "CRRH-UEMOA 5,95 % 2018-2030" et "CRRH-UEMOA 6,05% 2018-2033 - Première cotation le 27 juin 2019
MOVIS CI	Souscription des 835 625 actions nouvelles du 24 mai au 25 juin 2019

AVIS

Entité	N°	Nature	Objet
BRVM	100-2019	Païement de dividendes	Païement de dividendes - Exercice 2018 - SOGB CI
BRVM	101-2019	Païement de dividendes	Païement de dividendes - Exercice 2018 - UNIWAX CI
BRVM	102-2019	Païement de dividendes	Païement de dividendes - Exercice 2018 - NSIA BANQUE CI
BRVM	103-2019	Païement de dividendes	Païement de dividendes - Exercice 2018 - FILTISAC CI

COMMUNIQUES

Emetteur	N°	Nature	Objet
----------	----	--------	-------

QUANTITES RESIDUELLES
MARCHE DES ACTIONS

Symbole	Titre	Quantité résiduelle à l'achat	Cours Achat / Vente		Quantité résiduelle à la vente	Cours de Référence
ABJC	SERVAIR ABIDJAN CI		/	1,235	100	1 240
BICC	BICI CI	492	4,470	/	4,500	4 500
BNBC	BERNABE CI	30	1,700	/	1,830	1 835
BOAB	BANK OF AFRICA BN	114	3,105	/	3,200	3 200
BOABF	BANK OF AFRICA BF	915	3,750	/	3,850	3 750
BOAC	BANK OF AFRICA CI	51	2,700	/	2,800	2 800
BOAM	BANK OF AFRICA ML	2	1,915	/	1,940	1 940
BOAN	BANK OF AFRICA NG	1 647	3,430	/	3,495	3 430
BOAS	BANK OF AFRICA SENEGAL	221	1,580	/	1,600	1 600
CABC	SICABLE CI	9	930	/	950	950
CBIBF	CORIS BANK INTERNATIONAL	18	7,050	/	7,590	7 600
CFAC	CFAO MOTORS CI		/	Marché	1 359	445
CIEC	CIE CI	28	1,300	/	1,335	1 300
ECOC	ECOBANK COTE D'IVOIRE	10	3,200	/	3,300	3 200
ETIT	ECOBANK TRANS. INCORP. TG	640 770	16	/	17	16
FTSC	FILTISAC CI	353	1,355	/	1,400	1 355
NEIC	NEI-CEDA CI		/	260	10	260
NSBC	NSIA BANQUE COTE D'IVOIRE	5	3,415	/	3,500	3 500
NTLC	NESTLE CI		/	770	574	770
ONTBF	ONATEL BF	1	3,900	/	3,905	3 900
ORGT	ORAGROUP TOGO	2 000	4,000	/	4,100	4 100
PALC	PALM CI	2	1,150	/	1,175	1 175
PRSC	TRACTAFRIC MOTORS CI	2	119,000	/		119 000
SAFC	SAFCA CI	12	300	/		300
SCRC	SUCRIVOIRE	199	755	/	770	755
SDCC	SOE CI	2 005	3,000	/	3,020	3 020
SDSC	BOLLORE	128	1,470	/	1,480	1 470
SEMC	CROWN SIEM CI		/	215	280	215
SGBC	SOCIETE GENERALE COTE D'IVOIRE	1	8,900	/	8,990	8 900
SHEC	VIVO ENERGY CI	16	875	/	880	880
SIBC	SOCIETE IVOIRIENNE DE BANQUE	5	2,750	/	2,790	2 790
SICC	SICOR CI		/	3,300	11	3 300
SIVC	AIR LIQUIDE CI		/	420	499	425
SLBC	SOLIBRA CI	497	30,000	/	32,000	30 000
SMBC	SMB CI		/	4,250	124	4 250
SNTS	SONATEL SN	167	16,405	/	16,500	16 500
SOGC	SOGB CI	5	2,015	/	2,030	2 030
SPHC	SAPH CI		/	2,405	938	2 410
STAC	SETAO CI		/	170	182	170
STBC	SITAB CI		/	1,190	211	1 155
SVOC	MOVIS CI		/			2 395
TTLC	TOTAL CI	13 458	1,430	/	1,500	1 490
TTLS	TOTAL SN	75	1,310	/	1,340	1 340
TTRC	TRITURAF CI-Ste en Liquidation		/			490
UNLC	UNILEVER CI		/	4,090	13	4 090
UNXC	UNIWAX CI	718	2,300	/	2,345	2 345

QUANTITES RESIDUELLES

MARCHE DES DROITS

Symbole	Titre	Quantité résiduelle à l'achat	Cours Achat / Vente	Quantité résiduelle à la vente	Cours de Référence
---------	-------	-------------------------------	---------------------	--------------------------------	--------------------

TROISIEME COMPARTIMENT - BRVM PETITES CAPITALISATIONS

Symbole	Titre	Quantité résiduelle à l'achat	Cours Achat / Vente	Quantité résiduelle à la vente	Cours de Référence
---------	-------	-------------------------------	---------------------	--------------------------------	--------------------

QUANTITES RESIDUELLES
MARCHE DES OBLIGATIONS

Symbole	Titre	Quantité résiduelle à l'achat	Cours Achat / Vente	Quantité résiduelle à la vente	Cours de Référence
BIDC.O3	BIDC-EBID 6.50% 2014-2021		/		10 000
BIDC.O4	BIDC-EBID 6.10% 2017-2027		/ 10,000	2 208	10 000
BOAD.O12	BOAD 5.95% 2014-2021		/		9 950
CRRH.O1	CRRH-UEMOA 6.10% 2012-2022		/		9 980
CRRH.O2	CRRH-UEMOA 6.10% 2012-2024		/		10 000
CRRH.O3	CRRH-UEMOA 6% 2013-2023		/		10 000
CRRH.O4	CRRH-UEMOA 6% 2014-2024		/		9 950
CRRH.O5	CRRH-UEMOA 5.85% 2015-2025		/ 10,000	424	9 900
CRRH.O6	CRRH-UEMOA 5.85% 2016-2026		/ 10,000	1 178	10 000
CRRH.O7	CRRH-UEMOA 5.95% 2017-2029		/ 8,750	36	8 750
EOM.O1	ETAT DU MALI 6.20% 2016-2023		/ 6,666	12	6 666
EOM.O2	Etat du Mali 6.50% 2017-2024		/		10 000
EOM.O3	ETAT DU MALI 6,50 % 2018-2025		/ 10,000	10	9 950
EOS.O4	ETAT SENEGAL 6.70% 2012-2019		/		2 000
EOS.O5	ETAT SENEGAL 6.50% 2013-2023		/		10 000
EOS.O6	ETAT SENEGAL 6.50% 2014-2021	268	5,000 /		5 000
EOS.O7	ETAT SENEGAL 6.30% 2015-2025		/ 10,000	53	10 025
ORGT.O1	ORAGROUP 6.75% 2013-2019		/ 10,000	17	9 975
SHAF.O3	SHELTER AFRIQUE 6.6% 2014-2021		/		4 000
SIFC.O1	SIFCA 6.90% 2013-2021		/ 10,000	19	10 000
SNLC.O1	SENELEC 6,50% 2018-2025		/ 10,000	150	9 990
TPBF.O3	TPBF 6,50% 2013-2020		/		10 000
TPBF.O4	TPBF 6.50% 2017-2027	58	9,940 /		9 940
TPBF.O5	TPBF 6,50% 2017-2024	12	9,999 /		10 000
TPBF.O6	TPBF 6.50% 2018-2025		/		10 000
TPBF.O7	TPBF 6,50% 2018-2025		/		9 950
TPBJ.O1	TPBJ 6.50% 2017-2027		/ 9,990	141	10 000
TPBJ.O2	TPBJ 6.50% 2018-2025		/ 10,000	79	9 999
TPCI.O16	TPCI 6.55% 2014-2022		/ 10,000	49	10 000
TPCI.O17	TPCI 3% 2014-2024		/		10 000
TPCI.O18	TPCI 5.85% 2014-2021		/		9 999
TPCI.O19	TPCI 5.99% 2015-2025		/ 10,000	46	10 000
TPCI.O20	TPCI 5.85% 2015-2022		/		10 000
TPCI.O21	TPCI 6% 2016-2028		/ 10,000	14 175	10 000
TPCI.O22	TPCI 5.90% 2016 - 2026		/ 10,000	47 295	10 000
TPCI.O23	TPCI 5.90% 2016-2026		/		10 000
TPCI.O24	TPCI 6.25% 2017-2029		/		10 000
TPCI.O25	TPCI 5,95% 2017-2024 A		/ 10,000	1 000	9 700
TPCI.O26	TPCI 5,95% 2017-2024 B		/		10 000
TPCI.O27	TPCI 6% 2017-2025		/		10 000
TPCI.O28	TPCI 6% 2018-2026		/		10 000
TPCI.O29	TPCI 6% 2018-2026		/		9 900
TPTG.O1	TPTG 6,90% 2018-2023		/		10 000

SUKUK ET TITRES ASSIMILES

Symbole	Titre	Quantité résiduelle à l'achat	Cours Achat / Vente	Quantité résiduelle à la vente	Cours de Référence
SUKCI.S1	SUKUK CI 5.75% 2015-2020		/		9 990
SUKCI.S2	SUKUK CI 5.75% 2016-2023		/		10 000

mardi 25 juin 2019

SUKSN.S2	SUKUK SN 6% 2016-2026			/				10 000
SUKTG.S1	SUKUK TG 6.5% 2016-2026			/				10 000

CALENDRIER DES ASSEMBLEES GENERALES

ANNEE : 2019

Société	Nature	Date	Heure	Lieu
SICOR	Ordinaire	28/06/2019	09:30:00	Palm Club Hôtel Abidjan situé à Cocody, angle Boulevard Latrille - Route du Lycée technique
TRACTAFRIC CI	Mixte	28/06/2019	10:00:00	Salons du NOVOTEL ABIDJAN, 10, Avenue du Général de Gaulle
VIVO ENERGY CI	Ordinaire	27/06/2019	14:00:00	Heden Golf Hôtel
SETAO CI	Mixte	27/06/2019	10:00:00	Novotel Hôtel - Abidjan Plateau
BERNABE CI	Ordinaire	27/06/2019	11:00:00	Salle de conférence GEWELS de la CGECI au plateau
CIE CI	Ordinaire	26/06/2019	10:00:00	Patinoire du Sofitel Abidjan Hôtel Ivoire
SITAB	Mixte	26/06/2019	10:30:00	Salle JEWELS de la Maison de l'Entreprise (CGECI) au Plateau
BICI CI	Mixte	25/06/2019	11:00:00	Maison de l'Entreprise (CGECI) sise au Plateau
SAFCA CI	Ordinaire	24/06/2019	10:00:00	Siège de la société, 1,Rue des Carrossiers, Zone 3 C (Face SOCOCE Treichville)
FILTISAC CI	Ordinaire	24/06/2019	15:00:00	Immeuble CRRAE-UMOA, Abidjan Plateau
NESTLE CI	Ordinaire	21/06/2019	10:00:00	LATRILLE EVENTS
UNIWAX CI	Ordinaire	21/06/2019	00:00:00	Salle des fêtes du Sofitel Abidjan Hôtel Ivoire sis à Cocody Boulevard Hassan II
TOTAL	Ordinaire	20/06/2019	10:00:00	Salle de conférence de l'hôtel Radisson Blu à Abidjan
CROWN SIEM CI	Ordinaire	20/06/2019	09:00:00	Siège de la CGECI, sis à la Maison de l'Entreprise, au Plateau, à l'Angle du Boulevard de la République et de l'Avenue Lamblin
AIR LIQUIDE CI	Mixte	19/06/2019	10:00:00	Salle de conférence de l'immeuble CRRAE-UMOA, Abidjan Plateau
SMB	Ordinaire	18/06/2019	09:30:00	CGECI (La maison de l'Entreprise)
SOGB	Ordinaire	14/06/2019	11:00:00	Salle de conférence de l'immeuble CRRAE-UMOA, Abidjan Plateau
CFAO MOTORS CI	Mixte	11/06/2019	09:00:00	Siège social sis à Abidjan, 117, Boulevard de Marseille
SGB CI	Mixte	11/06/2019	09:00:00	Espace Events sis à Abidjan, Cocody 2 Plateaux, Boulevard Latrille
TOTAL SENEGAL S.A.	Ordinaire	05/06/2019	09:00:00	Hôtel Terrou-Bi, Corniche Ouest, Boulevard Martin Luther King à Dakar
NEI-CEDA CI	Ordinaire	29/05/2019	10:00:00	Hôtel TIAMA, Abidjan - Plateau
NSBC	Ordinaire	28/05/2019	10:00:00	Espace Latrille Event sis à Abidjan-Cocody, Deux Plateaux, Boulevard Latrille
ORAGROUP	Ordinaire	23/05/2019	10:00:00	Salle des Fêtes du Sofitel Abidjan, Hôtel Ivoire située au bBoulevard Hassan II
SODECI	Ordinaire	22/05/2019	14:00:00	Espace Events sis à Abidjan, Cocody 2 Plateaux, Boulevard Latrille
PALM CI	Ordinaire	09/05/2019	09:30:00	Salle de Conférence de la CRRAE-UEMOA, sise à Abidjan - Plateau
BOLLORE TRANSPORT & LOGISTICS	Ordinaire	09/05/2019	10:00:00	Salle Kodjo Eboucle du palais de la culture sis à treichville, Avenue Christiani à Abidjan
SAPH CI	Ordinaire	08/05/2019	09:30:00	Salle de Conférence de CRRAE-UEMOA (Versus Bank au Plateau)
SUCRIVOIRE	Ordinaire	03/05/2019	09:30:00	Auditorium de la CRRAE-UMOA sis Abidjan-Plateau (Rue Botreau Roussel)
SIB	Ordinaire	26/04/2019	09:00:00	Maison de l'Entreprise (CGECI), Abidjan-Plateau
CORIS BANK INTERNATIONAL	Mixte	25/04/2019	09:00:00	Hôtel SOPATEL Silmandé SA
ECOBANK TG	Ordinaire	25/04/2019	10:30:00	Salle de Conférence du Centre Panafricain Ecobank, 2365, Boulevard du Mono, Lomé, Togo
SOLIBRA	Ordinaire	24/04/2019	09:00:00	Espace CRISTAL 8, rue du Chevalier de Clieu Zone 4 C << Salle PLATINIUM >> ABIDJAN
BANK OF AFRICA BN	Mixte	23/04/2019	10:00:00	AZALAI Hôtel à Cotonou
BANK OF AFRICA ML	Ordinaire	20/04/2019	09:30:00	Hôtel SALAM à Bamako
BANK OF AFRICA SN	Ordinaire	19/04/2019	09:30:00	Immeuble Elan II, 2eme Etage, Route de Ngor, Zone 12, Almadies à Dakar
ONATEL BF	Mixte	18/04/2019	10:00:00	ROYAL BEACH HOTEL, OUAGADOUGOU
SONATEL	Ordinaire	17/04/2019	10:00:00	Centre International de Conférences Abdou DIOUF (CICAD) à Diamniaio, Dakar
ECOBANK CI	Ordinaire	16/04/2019	10:00:00	Espace Latrille Events sis à Abidjan Cocody Deux Plateaux sur le Boulevard Latrille
BANK OF AFRICA CI	Ordinaire	10/04/2019	10:00:00	Salle Jewels du Patronat Ivoirien (CGECI) à Abidjan Plateau

mardi 25 juin 2019

BANK OF AFRICA NG	Ordinaire	05/04/2019	10:00:00	Centre de formation de la BOA-NIGER (sise à BOA-Siège)
SICABLE	Ordinaire	05/04/2019	09:00:00	Hôtel AZALAI, Bld VGE à ABIDJAN
BANK OF AFRICA BF	Ordinaire	02/04/2019	10:00:00	Salle WAONGO I de l'hôtel LAICO à Ouaga 2000
SERVAIR ABIDJAN CI	Ordinaire	28/03/2019	10:00:00	Salle JEWELS de la Maison de l'Entreprise C.G.E.C.I sise au plateau

OPCVM: FONDS COMMUNS DE PLACEMENT ET SOCIETES D'INVESTISSEMENT A CAPITAL VARIABLE

mardi 25 juin 2019

Sociétés de gestion	Dépositaire	OPCVM	Catégorie	Origine	Valeur Liquidative							
					Précédente		Actuelle		Variation			
					Valeur	Date	Valeur	Date	Date	%	Précédent	%
QUOTIDIENNES												
AFRICABOURSE ASSET MANAGEMENT	AFRICABOURSE SA	FCP AAM CAPITAL SUR	OCT	5 000	6 821,47	21/06/2019	ND	ND	10/10/2012	-	-	
		FCP AAM EPARGNE CROISSANCE	D	5 000	5 617,81	21/06/2019	ND	ND	19/11/2012	-	-	
		FCP AAM OBLIGATIS	OMLT	5 000	6 918,23	21/06/2019	ND	ND	12/09/2012	-	-	
		FCP AAM EPARGNE ACTION	A	5 000	2 999,41	21/06/2019	ND	ND	16/01/2017	-	-	
AFRICAM SA	SBIF	FCP EXPANSIO	D	5 000	7 980,44	21/06/2019	7 965,42	24/06/2019	01/01/2013	59,31%	-0,19%	
		FCP SECURITAS	OMLT	5 000	6 117,30	21/06/2019	6 119,25	24/06/2019	01/01/2013	22,39%	0,03%	
		FCP VALORIS	A	5 000	5 903,11	21/06/2019	5 894,82	24/06/2019	01/01/2013	17,90%	-0,14%	
AFRICAIN DE GESTION D'ACTIFS	SGI AGI	FCP CAPITAL PLUS	D	1 000	1 018,75	21/06/2019	1 020,86	24/06/2019	11/03/2019	2,09%	0,21%	
		FCP CONFORT PLUS	OMLT	1 000	1 019,18	21/06/2019	1 019,58	24/06/2019	11/03/19	1,96%	0,039%	
ATLANTIC ASSET MANAGEMENT	ATLANTIQUE FINANCE	FCP ATLANTIQUE CROISSANCE	D	5 000	4 461,39	18/06/2019	ND	ND	30/05/2015	-	-	
		FCP ATLANTIQUE SECURITE	OMLT	5 000	5 486,66	18/06/2019	ND	ND	30/05/2015	-	-	
BNI GESTION	BNI FINANCES	FCP CAPITAL CROISSANCE	D	10 000	18 818,00	19/08/2015	ND	ND	01/01/2009	-	-	
		FCP DYNAMIC SAVINGS	D	10 000	10 197,00	19/08/2015	ND	ND	06/06/2014	-	-	
BOA ASSET MANAGEMENT	BOA CAPITAL SECURITIES	FCP Emergence	D	5 000	6 585,90	17/06/2019	ND	ND	01/02/2010	-	-	
		FCP Tresor Monea	OCT	25 000 000	31 687 573,24	17/06/2019	ND	ND	01/12/2013	-	-	
BRM ASSET MANAGEMENT	BRM	FCP "BRM DYNAMIQUE"	D	10 000	12 923,13	08/09/2014	ND	ND	12/03/2009	-	-	
		FCP "BRM OBLIGATAIRE"	D	10 000	12 057,50	17/10/2014	ND	ND	12/03/2009	-	-	
CGF GESTION	CGF BOURSE	FCP ACTIONS PHARMACIE	A	1 000	927,90	21/06/2019	924,71	24/06/2019	25/07/14	-7,53%	-0,34%	
		FCP AL BARAKA	A	1 000	1 035,37	21/06/2019	1 034,10	24/06/2019	01/03/17	-3,41%	-0,12%	
		FCP AL BARAKA 2	D	1 000	1 016,59	21/06/2019	1 016,76	24/06/2019	25/01/18	1,68%	0,02%	
		FCP ASSUR SENEGAL	D	1000000	1 152 013,32	21/06/2019	1 146 135,95	24/06/2019	06/07/14	14,61%	-0,51%	
		FCP PLACEMENT AVANTAGE	D	1 000	1 406,73	21/06/2019	1 404,64	24/06/2019	29/03/13	-0,46%	-0,15%	
		FCP PLACEMENT CROISSANCE	A	1 000	1 120,94	21/06/2019	1 116,27	24/06/2019	29/03/13	11,63%	-0,42%	
		FCP HORIZON	D	1 000	1 558,97	21/06/2019	1 555,56	24/06/2019	27/06/09	55,56%	-0,22%	
		FCP PLACEMENT QUIETUDE	OMLT	1 000	1 328,47	21/06/2019	1 328,94	24/06/2019	29/03/13	32,89%	0,04%	
		FCP LIQUIDITE-OPTIMUM	OMLT	10000	10 584,90	21/06/2019	10 588,28	24/06/2019	01/10/17	5,88%	0,032%	
		FCP BNDE VALEURS	A	1 000	1 077,32	21/06/2019	1 077,03	24/06/2019	02/09/16	7,70%	-0,026%	
		FCP CORIS ACTIONS	A	5 000	4 933,56	26/02/2018	ND	ND	11/11/2014	-	-	
		CORIS ASSET MANAGEMENT	CORIS BOURSE	FCP CORIS PERFORMANCE	D	5 000	5 254,01	26/02/2018	ND	ND	11/11/2014	-
FCP-1 OPTI PLACEMENT	A			5 000	12 169,47	10/10/2018	ND	ND	01/02/2002	-	-	
OAM S.A	SGI TOGO	FCP-2 OPTI REVENU	OMLT	5 000	6 821,57	10/10/2018	ND	ND	01/02/2002	-	-	
		FCP-3 OPTI CAPITAL	D	5 000	16 615,03	10/10/2018	ND	ND	24/01/2003	-	-	
		FCP SOGEVENIR	D	500	1 320,00	21/06/2019	1 311,00	24/06/2019	01/10/2002	162,20%	-0,68%	
SOGESPAR	SOGEBOURSE	FCP SOGEDEFI	D	4 888	3 345,00	21/06/2019	3 316,00	24/06/2019	23/12/2014	-32,14%	-0,87%	
		FCP SOGEDYNAMIQUE	A	4 888	3 115,00	21/06/2019	3 095,00	24/06/2019	23/12/2014	-36,68%	-0,64%	
		FCP SOGEPRIVILEGE	D	4 888	3 721,00	21/06/2019	3 706,00	24/06/2019	23/12/2014	-24,18%	-0,40%	
		FCP SOGESECURITE	OMLT	4 888	5 096,00	21/06/2019	5 098,00	24/06/2019	23/12/2014	-4,30%	0,04%	
		FCP SOGEVALOR	A	1 000	3 026,00	21/06/2019	3 010,00	24/06/2019	04/06/2002	201,00%	-0,53%	
		FCP SOAGA EPARGNE ACTIVE	D	10 000	8 644,30	21/06/2019	8 644,78	24/06/2019	28/10/2016	-13,55%	0,01%	
		SICAV Abdou DIOUF	D	10 000 000	14 204 498,24	21/06/2019	14 183 270,77	24/06/2019	01/12/2003	-41,83%	-0,15%	
		FCP SOAGA EPARGNE SERENITE	OMLT	10 000	11 483,40	21/06/2019	11 486,50	24/06/2019	28/10/2016	14,86%	0,03%	
SAPHIR ASSET MANAGEMENT	SGI BENIN	FCP SAPHIR DYNAMIQUE	D	5 000	5 038,18	21/06/2019	5 023,41	24/06/2019	28/08/2017	0,47%	-0,29%	
		FCP SAPHIR QUIETUDE	OMLT	5 000	5 972,13	21/06/2019	5 974,68	24/06/2019	28/08/2017	19,49%	0,04%	
SGO MALI FINANCES	SGI MALI SA	FCP NYESIGUI	D	10 000	9 155,48	17/04/2019	ND	ND	01/07/2018	-	-	
HEBDOMADAIRES												
BNI GESTION	BNI FINANCES	FCP BNI RETRAITE	D	2 500	3 814,00	06/08/2015	3 855,00	13/08/2015	11/05/2012	54,20%	1,07%	
		FCP INITIATIVES SOLIDARITE	D	2 500	5 586,00	24/07/2015	5 687,00	05/08/2015	01/08/2013	127,48%	1,81%	
		FCP SODEFOR COMPLEMENTAIRE RETRAITE	D	2 500	7 107,00	24/07/2015	7 295,00	06/08/2015	04/01/2010	191,80%	2,63%	
PhoenixAfrica Asset Management	Phoenix Capital Management	FCP PAM ACTIONS	A	10 000	8 524,12	21/03/2019	8 392,92	28/03/2019	13/12/2017	-16,07%	-1,54%	
		FCP PAM DIVERSIFIE EQUILIBRE	D	10 000	9 631,13	21/03/2019	9 593,24	28/03/2019	13/12/2017	-4,07%	-0,39%	
		FCP PAM DIVERSIFIE OBLIGATIONS	D	10 000	10 681,74	21/03/2019	10 692,96	28/03/2019	13/12/2017	6,93%	0,11%	
BOA ASSET MANAGEMENT	BOA CAPITAL SECURITIES	FCP Global Investors	D	25 000	23 603,82	07/06/2019	23 533,20	14/06/2019	01/12/2012	-5,87%	-0,30%	
		FCP Boa Obligations	OMLT	10 000	11 040,41	07/06/2019	11 051,47	14/06/2019	Mars, 2017	10,51%	0,10%	
		FCP Boa Actions	A	10 000	8 315,94	07/06/2019	8 292,38	14/06/2019	Juil, 2017	-17,08%	-0,28%	
BRM ASSET MANAGEMENT	IMPAXIS	FCP "SDE"	D	1 000	2 083,36	05/09/2014	ND	ND	14/03/2011	-	-	
		FCPCR SONATEL	D	1 000	6 054,96	13/06/2019	6 025,65	20/06/2019	19/02/2004	502,56%	-0,48%	
		FCP FORCE PAD	D	1 000	1 334,41	12/06/2019	1 332,72	19/06/2019	16/02/2014	33,27%	-0,13%	
		FCPE SINI GNEISIGUI	D	1 000	1 324,02	11/06/2019	1 321,96	18/06/2019	25/02/2014	32,20%	-0,16%	
		FCP IFC BOAD	OMLT	100 000	105 931,77	14/06/2019	105 964,22	21/06/2019	01/01/2018	5,96%	0,03%	
		FCPE DP WORLD DAKAR	D	1 000	1 084,47	17/06/2019	1 085,02	24/06/2019	04/10/2016	8,50%	0,05%	
EDC Asset Management	EDC Investment Corporation	FCP ECOBANK UEMOA DIVERSIFIE	D	5 000	6 570,00	05/06/2019	6 589,00	12/06/2019	19/09/2007	31,78%	0,29%	
		FCP ECOBANK UEMOA OBLIGATAIRE	OMLT	20 000 000	20 595 615,00	05/06/2019	20 649 247,00	12/06/2019	01/01/2018	38,94%	0,26%	
		FCP ECOBANK UEMOA RENDEMENT	OMLT	1 000 000	1 398 856,00	05/06/2019	1 402 859,00	12/06/2019	10/10/2007	40,29%	0,29%	
		FCP ECOBANK ACTIONS UEMOA	A	5 000	2 903,00	05/06/2019	2 928,00	12/06/2019	20/04/2016	-41,44%	0,86%	
BRIDGE ASSET MANAGEMENT	BRIDGE SECURITIES	FCP BRIDGE INSITUIONNEL	DIVERSIFIE	25 000 000	25 115 331,42	16/02/2018	25 123 507,60	23/02/2018	02/11/2017	0,49%	0,03%	
SGO MALI FINANCES	SGI MALI SA	FCPE ORANGE MALI	D	10 000	22 091,41	13/03/2019	22 165,06	21/03/2019	03/09/2012	121,65%	0,33%	
SGO MALI FINANCES	SGI MALI SA	FCP TOUNKARANKE	OMLT	100 000	97 401,02	13/03/2019	97 462,21	21/03/2019	01/07/2018	-2,538%	0,063%	
		ATTIJARI OBLIG	OMLT	10000	12335,46	14/06/2019	12336,25	21/06/2019	13/07/2012	23,36%	0,01%	
		ATTIJARI LIQUIDITE	OCT	10000	11498,29	14/06/2019	11498,38	21/06/2019	30/08/2013	14,98%	0,00%	
		ATTIJARI HORIZON	OMLT	10000	12526,64	14/06/2019	12529,11	21/06/2019	30/08/2013	25,29%	0,02%	
		ATTIJARI ACTIONS	A	10000	8597,79	14/06/2019	8561,97	21/06/2019	21/05/2015	-14,38%	-0,42%	
		ATTIJARI DIVERSIFIE	D	10000	11480,98	14/06/2019	11467,2	21/06/2019	21/05/2015	14,67%	-0,12%	
		ATTIJARI INVEST	OMLT	10000	11805,97	14/06/2019	11814,65	21/06/2019	21/01/2016	18,15%	0,07%	
		ATTIJARI PATRIMOINE	OMLT	10000	11924,56	14/06/2019	11 938,23	21/06/2019	21/01/2016	19,38%	0,11%	
		MENSUELLES										
		BNI GESTION	BNI FINANCES	FCP CNRA	D	2 500	4 308,00	30/06/2015	3 133,00	14/08/2015	29/10/2013	25,32%
FCP KARIMA ETHIQUE	D			1 000	1 366,00	03/07/2015	1 458,00	03/08/2015	22/05/2013	45,80%	6,73%	

OPCVM : Organisme de Placement Collectif en Valeurs Mobilières
 ND : Non Disponible
 Catégories :

A : actions
 OCT : obligations à court terme
 OMLT : obligations à moyen et long terme

L'actualité de la BRVM sur nos plateformes digitales

Infos BRVM

Pour recevoir les informations boursières par SMS, souscrivez :



Côte d'Ivoire : *430#
Bénin : *430*15#



Côte d'Ivoire : #139#
Burkina Faso : *310#



Côte d'Ivoire : *431#
Niger : *512*9#
Togo : *310#

Site web

www.brvm.org

Application Mobile

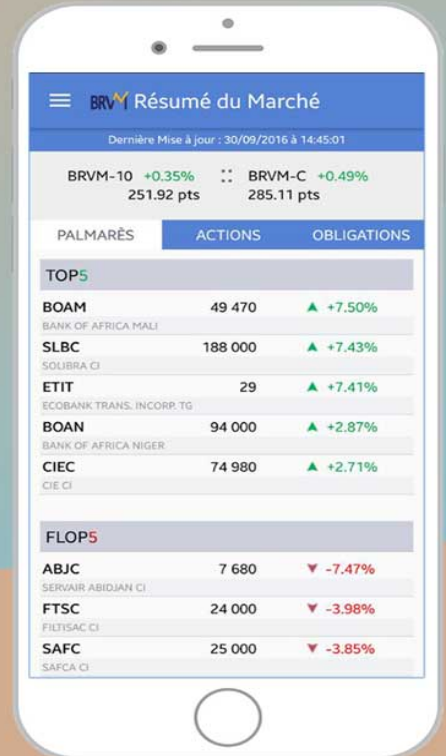

Disponible sur
 Google play
Disponible sur
 App Store



Nous suivre sur :

