

BRVM 10	153,96
Variation Jour	↓ -1,26 %
Variation annuelle	↓ -0,26 %



BULLETIN OFFICIEL DE LA COTE

N° 106

lundi 3 juin 2019

Site : www.brvm.org

BRVM Composite	161,10
Variation Jour	↓ -1,09 %
Variation annuelle	↓ -6,47 %

Evolution des indices

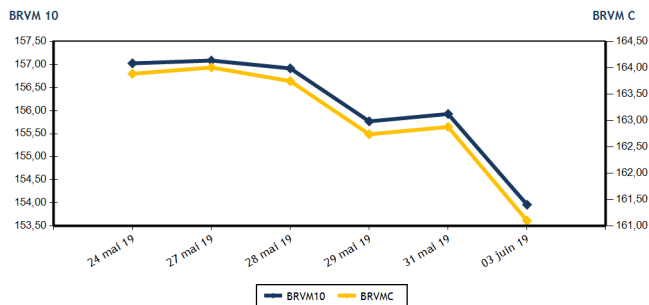

Volumes et valeurs transigés

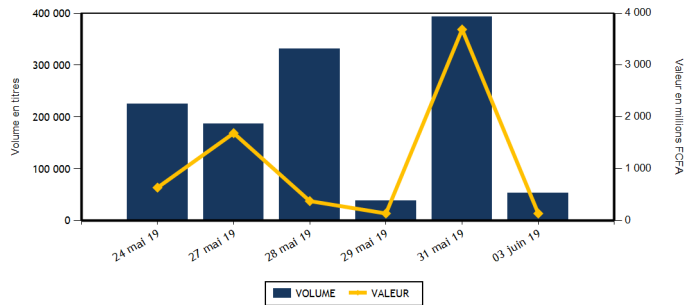

Actions	Niveau	Evol. Jour
Capitalisation boursière (FCFA)(Actions & Droits)	4 797 617 428 559	-1,09 %
Volume échangé	53 458	23,40 %
Valeur transigée (FCFA)	135 325 567	-43,14 %
Nombre de titres transigés	39	5,41 %
Nombre de titres en hausse	5	-58,33 %
Nombre de titres en baisse	23	187,50 %
Nombre de titres inchangés	11	-35,29 %

Obligations	Niveau	Evol. Jour
Capitalisation boursière (FCFA)	3 615 281 242 923	-0,02 %
Volume échangé	312	-99,91 %
Valeur transigée (FCFA)	2 971 014	-99,91 %
Nombre de titres transigés	5	25,00 %
Nombre de titres en hausse	1	-50,00 %
Nombre de titres en baisse	1	-50,00 %
Nombre de titres inchangés	3	

PLUS FORTES HAUSSES

Titres	Cours	Evol. Jour	Evol. annuelle
SICABLE CI (CABC)	970	7,18 %	-2,02 %
SITAB CI (STBC)	1 285	7,08 %	-29,97 %
SERVAIR ABIDJAN CI (ABJC)	1 490	6,43 %	24,17 %
BICI CI (BICC)	4 400	3,53 %	-44,30 %
AIR LIQUIDE CI (SVC)	425	1,19 %	-20,56 %

PLUS FORTES BAISES

Titres	Cours	Evol. Jour	Evol. annuelle
BOLLORE (SDSC)	1 650	-10,81 %	-17,50 %
ECOBANK TRANS. INCORP. TG (ETIT)	17	-5,56 %	-5,56 %
BANK OF AFRICA ML (BOAM)	2 290	-4,38 %	-6,53 %
SOLIBRA CI (SLBC)	30 500	-3,79 %	-45,54 %
CIE CI (CIEC)	1 400	-3,45 %	-3,11 %

INDICES SECTORIELS

Base = 100 au 14 juin 1999	Nombre de sociétés	Valeur	Evol. Jour	Evol. annuelle	Volume	Valeur	PER moyen
BRVM - INDUSTRIE	12	45,19	-0,46 %	-21,09 %	1 237	1 641 835	18,40
BRVM - SERVICES PUBLICS	4	515,24	-0,47 %	4,02 %	8 617	69 205 250	10,71
BRVM - FINANCES	15	58,45	-1,33 %	-13,23 %	40 387	59 832 277	6,22
BRVM - TRANSPORT	2	402,56	-10,60 %	-17,25 %	482	802 540	8,63
BRVM - AGRICULTURE	5	94,58	-1,00 %	-25,64 %	1 565	2 367 915	16,80
BRVM - DISTRIBUTION	7	253,45	-1,14 %	-5,37 %	1 160	1 473 950	9,87
BRVM - AUTRES SECTEURS	1	222,10	0,00 %	5,88 %	10	1 800	2,76
BRVM - PETITES CAPITALISATIONS	-	-	-	-	-	-	-

Indicateurs	1er et 2è Comp.	BRVM PC
PER moyen du marché	10,36	
Taux de rendement moyen du marché	8,66	
Taux de rentabilité moyen du marché	8,29	
Nombre de sociétés cotées	46	
Nombre de lignes obligataires	47	
Volume moyen annuel par séance	2 792,00	
Valeur moyenne annuelle par séance	5 545 900,02	

Indicateurs	1er et 2è Comp.	BRVM PC
Ratio moyen de liquidité	2,13	
Ratio moyen de satisfaction	5,41	
Ratio moyen de tendance	254,49	
Ratio moyen de couverture	39,29	
Taux de rotation moyen du marché	0,01	
Prime de risque du marché	3,66	
Nombre de SGI participantes	26	

Définitions

Volume moyen annuel par séance	= Volume annuel échangé / nombre de séances
Valeur moyenne annuelle par séance	= Valeur annuelle échangée / nombre de séances
Ratio moyen de liquidité	= Moyenne des ratios de liquidité (Titres échangés / Volume des ordres de vente)
Ratio moyen de satisfaction	= Moyenne des ratios de satisfaction (Titres échangés / Volume des ordres d'achat)
Ratio moyen de tendance	= Moyenne des ratios de tendance (Volume des ordres d'achat / Volume des ordres de vente)
Ratio moyen de couverture	= Moyenne des ratios de couverture (Volume des ordres de vente / Volume des ordres d'achat)

Taux moyen de rotation	= moyenne des taux de rotation des actions cotées (volume transigé/capi flottante)
PER moyen du marché	= moyenne des PER des actions cotées ayant un PER positif
Taux de rendement moyen	= moyenne des taux de rendement des actions cotées ayant distribué un dividende
Taux de rentabilité moyen	= moyenne des taux de rentabilité des actions cotées
Prime de risque du marché	= (1 / le PER moyen du marché) - le taux de référence actuel des emprunts d'Etat



BENIN
Chambre de Commerce et d'Industrie de l'Abomey
Avenue Charles de Gaulle - Cotonou
BP 17500 Cotonou
Tel : (229) 21 31 21 26
Fax : (229) 21 31 28 17



BURKINA FASO
Chambre de Commerce et d'Industrie
18 Boulevard JAO
BP 1501 Ouagadougou 01
Tel : (229) 20 30 87 19
Fax : (229) 20 30 87 19



CÔTE D'IVOIRE
Bourse Régionale des Valeurs Mobilières
Palais, 18 Avenue Joseph ANOMA
CI 08 3800 Abidjan 01
Tel : (225) 20 31 50 50
Fax : (225) 20 32 47 72



GABON
Chambre de Commerce, d'Industrie,
d'Artisanat et des Services de l'Océan (CCIAS)
Avenue Pasteur Libreville
CI 01 01 Libreville
Tel : (241) 20 18 02 Fax : (241) 20 14 02



MALI
Immeuble SONAFI, AD 2000 Bamako
BP 6 2000 Bamako
Tel : (223) 44 96 18 18
Fax : (223) 44 96 18 11



NIGER
Chambre de Commerce, d'Industrie et d'Artisanat
du Niger - Place de la Constitution
BP 17 2000 Niamey
Tel : (227) 20 73 90 82
Fax : (227) 20 73 98 47



SENEGAL
7 rue Jean Marquet
BP 18523 Dakar - Pétite
Tel : (221) 33 821 15 16
Fax : (221) 33 821 15 06



TOGO
4991, Boulevard G. GANSSINGBO Eyadéma,
Plateau 02 Lomé
BP 12822 Lomé
Tel : (228) 22 25 22 41
Fax : (228) 22 25 22 41

BRVM - BOURSE REGIONALE DES VALEURS MOBILIERES
BRVM - Société Anonyme au capital de 3.062.040.000 CFA - RC : CI - ABJ - 1997 - B - 208435 - CC : 9819725 - E
Siège Social : Abidjan - CÔTE D'IVOIRE. Adresse : 18, Rue Joseph ANOMA (Rue des Banques) - Abidjan
Tél : +225 20 32 66 85 / 86, Fax : +225 20 32 66 84, Mail : brvm@brvm.org, Site Web : www.brvm.org

MARCHE DES ACTIONS

Symbole	Titre	Cours Précédent	Cours du jour		Variation jour	Séance de cotation		Cours Référence	Variation de l'année précédente	Dernier dividende payé		Rdt. Net	PER
			Ouv.	Clôt.		Volume	Valeur			Montant net	Date		
SECTEUR - INDUSTRIE		45,19	points		↓	-0,46 %							
CABC	SICABLE CI	905	970	970	7,18 %	300	291 000	970	-2,02 %	75,00	3-juin-19	7,73 %	7,53
FTSC	FILTISAC CI	1 445	1 445	1 400	-3,11 %	67	94 250	1 400	-33,96 %	161,27	16-août-18	11,52 %	11,74
NEIC	NEI-CEDA CI	240	240	240	0,00 %	105	25 200	240	41,18 %	9,00	28-juin-01		3,95
NTLC	NESTLE CI	945	945	945	0,00 %	10	9 450	945	-6,44 %	31,50	12-août-11		
SEMC	CROWN SIEM CI	300	NC	NC	0,00 %			300	0,00 %	16,92	29-sept.-17	5,64 %	50,52
SIVC	AIR LIQUIDE CI	420	425	425	1,19 %	332	141 100	425	-20,56 %	63,00	29-sept.-17	14,82 %	
SLBC	SOLIBRA CI	31 700	30 500	30 500	-3,79 %	2	61 000	30 500	-45,54 %	1 368,00	6-juin-19	4,49 %	38,47
SMBC	SMB CI	4 495	NC	NC	0,00 %			4 495	-7,79 %	450,00	29-août-18	10,01 %	4,45
STBC	SITAB CI	1 200	1 285	1 285	7,08 %	11	14 135	1 285	-29,97 %	206,20	19-juin-17	16,05 %	
TTRC	TRITURAF CI-Ste en Liquidation	490	SP	SP	0,00 %			490	0,00 %	1 440,00	19-juil.-02		
UNLC	UNILEVER CI	4 500	NC	NC	0,00 %			4 500	-29,02 %	1 233,00	9-juil.-12		
UNXC	UNIWAX CI	2 470	2 470	2 450	-0,81 %	410	1 005 700	2 450	20,69 %	173,70	13-juil.-18	7,09 %	12,11
TOTAL						1 237	1 641 835						18,40
SECTEUR - SERVICES PUBLICS		515,24	points		↓	-0,47 %							
CIEC	CIE CI	1 450	1 400	1 400	-3,45 %	63	88 380	1 400	-3,11 %	31,95	20-juil.-18	2,28 %	15,90
ONTBF	ONATEL BF	4 100	4 095	4 005	-2,32 %	5 840	23 656 005	4 005	-3,49 %	409,36	3-juin-19	10,22 %	8,56
SDCC	SODE CI	3 180	3 180	3 180	0,00 %	40	127 200	3 180	-18,15 %	270,00	29-août-18	8,49 %	9,99
SNTS	SONATEL SN	16 995	16 990	16 990	-0,03 %	2 674	45 333 665	16 990	6,19 %	1 500,00	14-mai-19	8,83 %	8,40
TOTAL						8 617	69 205 250						10,71
SECTEUR - FINANCES		58,45	points		↓	-1,33 %							
BICC	BICI CI	4 250	4 400	4 400	3,53 %	15	66 000	4 400	-44,30 %	213,56	2-juil.-18	4,85 %	7,49
BOAB	BANK OF AFRICA BN	3 400	3 300	3 300	-2,94 %	135	445 500	3 300	-21,43 %	416,00	22-mai-19	12,61 %	5,26
BOABF	BANK OF AFRICA BF	3 750	3 745	3 745	-0,13 %	362	1 357 350	3 745	-27,98 %	366,00	2-mai-19	9,77 %	4,76
BOAC	BANK OF AFRICA CI	2 980	2 905	2 900	-2,68 %	83	241 065	2 900	-30,95 %	306,00	20-mai-19	10,55 %	4,96
BOAM	BANK OF AFRICA ML	2 395	2 220	2 290	-4,38 %	480	1 070 290	2 290	-6,53 %	271,00	15-mai-19	11,83 %	5,58
BOAN	BANK OF AFRICA NG	3 590	3 545	3 545	-1,25 %	2 994	10 613 730	3 545	-9,10 %	385,95	27-mai-19	10,89 %	6,01
BOAS	BANK OF AFRICA SENEGAL	1 700	1 700	1 700	0,00 %	1 209	2 069 500	1 700	-15,84 %	160,00	3-juin-19	9,41 %	3,58
CBIBF	CORIS BANK INTERNATIONAL	7 740	7 695	7 690	-0,65 %	360	2 768 450	7 690	-11,56 %	336,00	5-juil.-18	4,37 %	10,03
ECOC	ECOBANK COTE D'IVOIRE	3 200	3 190	3 200	0,00 %	6 015	18 438 290	3 200	-24,53 %	241,00	15-mai-19	7,53 %	8,51
ETIT	ECOBANK TRANS. INCORP. TG	18	17	17	-5,56 %	22 681	386 577	17	-5,56 %	1,21	28-avr.-17	7,11 %	1,68
NSBC	NSIA BANQUE COTE D'IVOIRE	3 800	3 800	3 800	0,00 %	270	1 026 000	3 800	-36,67 %	466,10	25-juin-18	12,27 %	7,22
ORGT	ORAGROUP TOGO	4 100	3 920	4 100	0,00 %	493	2 007 290	4 100					9,56
SAFC	SAFCA CI	275	NC	NC	0,00 %			275	27,91 %	23,04	29-juil.-11		
SGBC	SOCIETE GENERALE COTE D'IVOIR	8 600	8 510	8 510	-1,05 %	740	6 297 850	8 510	15,00 %	585,00	17-juil.-18	6,87 %	6,33
SIBC	SOCIETE IVOIRIENNE DE BANQUE	2 865	2 850	2 865	0,00 %	4 550	13 044 385	2 865	6,11 %	189,00	8-juin-18	6,60 %	6,17
TOTAL						40 387	59 832 277						6,22
SECTEUR - TRANSPORT		402,56	points		↓	-10,60 %							
SDSC	BOLLORE	1 850	1 690	1 650	-10,81 %	482	802 540	1 650	-17,50 %	184,00	6-juin-19	11,15 %	8,63
SVOC	MOVIS CI	2 395	SP	SP	0,00 %			2 395	-4,20 %	270,00	5-juil.-99		

TOTAL

482

802 540

8,63

MARCHE DES ACTIONS

Symbole	Titre	Cours Précédent	Cours du jour		Variation jour	Séance de cotation		Cours Référence	Variation de l'année précédente	Dernier dividende payé		Rdt. Net	PER
			Ouv.	Clôt.		Volume	Valeur			Montant net	Date		
SECTEUR - AGRICULTURE		94,58	points		↓	-1,00 %							
PALC	PALM CI	1 245	1 245	1 235	-0,80 %	299	373 305	1 235	-35,00 %	253,47	24-sept.-18	20,52 %	
SCRC	SUCRIVOIRE	815	800	800	-1,84 %	457	368 600	800	-15,79 %	72,00	28-sept.-18	9,00 %	
SICC	SICOR CI	3 295	3 250	3 250	-1,37 %	20	65 000	3 250	-9,72 %	1 919,00	25-sept.-00		19,39
SOGC	SOGB CI	2 000	2 000	1 960	-2,00 %	787	1 555 920	1 960	-14,22 %	432,00	23-juil.-18	22,04 %	14,22
SPHC	SAPH CI	2 550	2 545	2 545	-0,20 %	2	5 090	2 545	-31,03 %	78,00	27-sept.-18	3,06 %	
TOTAL						1 565	2 367 915						16,80
SECTEUR - DISTRIBUTION		253,45	points		↓	-1,14 %							
ABJC	SERVAIR ABIDJAN CI	1 400	1 490	1 490	6,43 %	10	14 900	1 490	24,17 %	123,72	27-mai-19	8,30 %	10,77
BNBC	BERNABE CI	1 850	1 815	1 850	0,00 %	89	163 600	1 850	-22,92 %	63,00	25-juil.-18	3,41 %	7,43
CFAC	CFAO MOTORS CI	550	540	540	-1,82 %	50	27 000	540	-15,63 %	9,90	27-juil.-18	1,83 %	15,09
PRSC	TRACTAFRIC MOTORS CI	119 000	NC	NC	0,00 %			119 000	-4,02 %	3 839,00	31-août-18	3,23 %	9,46
SHEC	VIVO ENERGY CI	925	930	900	-2,70 %	311	279 850	900	-4,76 %	42,86	23-juil.-18	4,76 %	11,33
TTLC	TOTAL CI	1 430	1 430	1 430	0,00 %	334	476 200	1 430	5,54 %	103,45	28-sept.-18	7,23 %	7,81
TTLS	TOTAL SN	1 445	1 400	1 400	-3,11 %	366	512 400	1 400	-3,45 %	56,25	27-juil.-18	4,02 %	7,19
TOTAL						1 160	1 473 950						9,87
AUTRES SECTEURS		222,10	points		→	0,00 %							
STAC	SETAO CI	180	180	180	0,00 %	10	1 800	180	5,88 %				2,76
TOTAL						10	1 800						2,76
TOTAL - Marché des actions						53 458	135 325 567						

MARCHE DES DROITS

Symbole	Titre	Cours Précédent	Cours du jour		Variation jour	Séance de cotation		Cours Référence	Variation depuis l'origine	Parité	Periode de négociation	
			Ouv.	Clôt.		Volume	Valeur				Début	fin
SVOC.DS1	MOVIS CI DROIT PREF. SOUSCRIPT.							15		NO	24-mai-19	12-juin-19
TOTAL						0	0					
TOTAL - Marché des droits						0	0					

TROISIEME COMPARTIMENT - BRVM PETITES CAPITALISATIONS

Symbole	Titre	Cours Précédent	Cours du jour		Variation jour	Séance de cotation		Cours Référence	Variation depuis l'origine
			Ouv.	Clôt.		Volume	Valeur		
TOTAL									

TOTAL - 3ème Compartiment - BRVM PC

Légende:
 (d) Ex-dividende
 Cours du jour: Ouv.: Ouverture Clôt.: Clôture Moy.: Moyen
 Mentions : NC: Non Coté Ex-c: Ex-coupon Ex-d: Ex-droit SP: Suspendu Val-T: Valeur Théorique
 PER = Cours / BNPA selon les données disponibles Rdt. Net: Rendement net (DNPA / Cours)
 Comp.: 1 - Premier Compartiment 2 - Second Compartiment 3 - Compartiment de croissance
 Ratio de liquidité = Titres échangés / Volume des ordres de vente
 : Progression de l'indice sectoriel : Stabilité de l'indice sectoriel : Recul de l'indice sectoriel

MARCHE DES OBLIGATIONS

Symbole	Titre	Valeur nominale	Cours Précédent	Cours du jour	Cours Référence	Séance de cotation	Coupon couru	Coupon d'intérêt	Éché.	Type Amort		
						Volume	Valeur	Montant net				
OBLIGATIONS D'ETAT												
EOM.O1	ETAT DU MALI 6.20% 2016-2023	6 666	6 666	6 666	6 666	29	193 314	12,42	A	413,29	23-mai-20	ACD
EOM.O2	Etat du Mali 6.50% 2017-2024	10 000	10 000	10 000	10 000	9	90 000	78,14	A	650,00	20-avr.-20	AC
EOM.O3	ETAT DU MALI 6,50 % 2018-2025	10 000	9 900	NC	9 900			426,84	A	650,00	7-oct.-19	AC
EOS.O4	ETAT SENEGAL 6.70% 2012-2019	2 000	2 000	NC	2 000			62,78	A	134,00	14-déc.-19	ACD
EOS.O5	ETAT SENEGAL 6.50% 2013-2023	10 000	10 000	NC	10 000			224,45	S	325,00	29-juil.-19	ACD
EOS.O6	ETAT SENEGAL 6.50% 2014-2021	5 000	5 000	NC	5 000			4,95	S	130,00	27-nov.-19	ACD
EOS.O7	ETAT SENEGAL 6.30% 2015-2025	10 000	10 000	NC	10 000			15,53	S	317,59	25-nov.-19	ACD
TPBF.O3	TPBF 6,50% 2013-2020	10 000	10 000	NC	10 000			8,83	S	325,00	29-nov.-19	ACD
TPBF.O4	TPBF 6.50% 2017-2027	10 000	9 930	NC	9 930			219,04	S	322,33	31-juil.-19	ACD
TPBF.O5	TPBF 6,50% 2017-2024	10 000	10 000	NC	10 000			278,57	S	325,00	29-juin-19	ACD
TPBF.O6	TPBF 6.50% 2018-2025 (*)	10 000	9 850	NC	9 850			320,55	S	324,11	5-juin-19	ACD
TPBF.O7	TPBF 6,50% 2018-2025	10 000	9 999	9 850	9 850	50	492 500	33,56	S	325,00	15-nov.-19	AC
TPBJ.O1	TPBJ 6.50% 2017-2027	10 000	10 000	NC	10 000			101,23	A	650,00	7-avr.-20	ACD
TPBJ.O2	TPBJ 6.50% 2018-2025	10 000	10 000	NC	10 000			8,83	S	325,00	29-nov.-19	AC
TPCI.O16	TPCI 6.55% 2014-2022	10 000	10 000	NC	10 000			25,05	A	655,00	20-mai-20	ACD
TPCI.O17	TPCI 3% 2014-2024	10 000	10 000	NC	10 000			136,81	S	150,00	19-juin-19	ACD
TPCI.O18	TPCI 5.85% 2014-2021	10 000	9 999	NC	9 999			266,79	S	292,50	19-juin-19	ACD
TPCI.O19	TPCI 5.99% 2015-2025	10 000	10 000	NC	10 000			32,73	A	599,00	14-mai-20	ACD
TPCI.O20	TPCI 5.85% 2015-2022	10 000	10 000	NC	10 000			94,30	S	292,50	5-oct.-19	ACD
TPCI.O21	TPCI 6% 2016-2028	10 000	10 000	NC	10 000			91,80	A	600,00	8-avr.-20	ACD
TPCI.O22	TPCI 5.90% 2016-2026	10 000	9 775	9 800	9 800	52	509 600	570,60	A	590,00	15-juin-19	ACD
TPCI.O23	TPCI 5.90% 2016-2026	10 000	10 000	NC	10 000			320,05	A	590,00	17-nov.-19	ACD
TPCI.O24	TPCI 6.25% 2017-2029	10 000	10 000	NC	10 000			109,29	S	312,50	30-sept.-19	ACD
TPCI.O25	TPCI 5,95% 2017-2024 A	10 000	9 700	NC	9 700			65,03	S	297,50	24-oct.-19	ACD
TPCI.O26	TPCI 5,95% 2017-2024 B	10 000	10 000	NC	10 000			38,80	S	297,50	10-nov.-19	ACD
TPCI.O27	TPCI 6% 2017-2025	10 000	10 000	NC	10 000			257,14	S	300,00	29-juin-19	ACD
TPCI.O28	TPCI 6% 2018-2026	10 000	10 000	NC	10 000			501,37	A	600,00	2-août-19	ACD
TPCI.O29	TPCI 6% 2018-2026	10 000	10 000	NC	10 000			373,15	A	600,00	19-oct.-19	ACD
TPTG.O1	TPTG 6,90% 2018-2023	10 000	10 000	NC	10 000			243,98	S	345,00	26-juil.-19	AC
TOTAL						140	1 285 414					
OBLIGATIONS REGIONALES												
BIDC.O3	BIDC-EBID 6.50% 2014-2021	10 000	10 000	NC	10 000			118,34	S	325,00	28-sept.-19	ACD
BIDC.O4	BIDC-EBID 6.10%2017-2027	10 000	9 800	9 800	9 800	172	1 685 600	588,27	A	610,00	16-juin-19	ACD
BOAD.O12	BOAD 5.95% 2014-2021	10 000	9 950	NC	9 950			259,19	A	595,00	26-déc.-19	ACD
CRRH.O1	CRRH-UEMOA 6.10% 2012-2022	10 000	9 980	NC	9 980			185,36	S	305,00	13-août-19	AC
CRRH.O2	CRRH-UEMOA 6.10% 2012-2024	10 000	10 000	NC	10 000			230,86	S	305,00	17-juil.-19	AC
CRRH.O3	CRRH-UEMOA 6% 2013-2023	10 000	10 000	NC	10 000			62,30	S	300,00	26-oct.-19	AC
CRRH.O4	CRRH-UEMOA 6% 2014-2024	10 000	9 950	NC	9 950			255,49	S	300,00	30-juin-19	AC
CRRH.O5	CRRH-UEMOA 5.85% 2015-2025	10 000	9 995	NC	9 995			240,41	S	290,10	4-juil.-19	AC
CRRH.O6	CRRH-UEMOA 5.85% 2016-2026	10 000	10 000	NC	10 000			244,02	S	292,50	3-juil.-19	ACD
CRRH.O7	CRRH-UEMOA 5.95% 2017-2029	8 750	8 663	NC	8 662.50			24,05	S	260,31	17-nov.-19	AC
SHAF.O3	SHELTER AFRIQUE 6.6% 2014-2021	4 000	4 000	NC	4 000			68,71	S	130,92	28-août-19	ACD
TOTAL						172	1 685 600					
OBLIGATIONS PIVEES												
ORGT.O1	ORAGROUP 6.75% 2013-2019 (*)	10 000	9 880	NC	9 880			335,65	S	337,50	4-juin-19	ACD
SIFC.O1	SIFCA 6.90% 2013-2021	10 000	10 000	NC	10 000			553,93	A	676,20	8-août-19	ACD
SNLC.O1	SENELEC 6,50% 2018-2025	10 000	10 000	NC	10 000			120,11	S	325,00	27-sept.-19	AC
TOTAL						0	0					
SUKUK ET TITRES ASSIMILES												
SUKCI.S1	SUKUK CI 5.75% 2015-2020	10 000	9 990	NC	9 990			250,76	S	290,69	28-juin-19	AC
SUKCI.S2	SUKUK CI 5.75% 2016-2023	10 000	10 000	NC	10 000			140,56	S	293,89	7-sept.-19	ACD
SUKSN.S2	SUKUK SN 6% 2016-2026	10 000	10 000	NC	10 000			213,33	S	301,67	26-juil.-19	ACD
SUKTG.S1	SUKUK TG 6.5% 2016-2026	10 000	10 000	NC	10 000			217,78	S	371,86	17-août-19	ACD
TOTAL						0	0					

TOTAL - Marché des obligations

312 2 971 014

Légende :

(##) (*) Ex-Coupon couru (##)Cours de référence amorti / Coupon couru Ex-c (**)Ex-marge de profits
 Cours du jour: Ouv.: Ouverture Clôt.: Clôture Moy.: Moyen
 Type Amort: Type d'Amortissement IF: In Fine AC: Amortissement Constant AD: Amortissement Dégressif ACD: Amortissement Constant Différé
 Période: Périodicité de paiement des coupons A: Annuelle S: Semestrielle T: Trimestrielle
 Eché.: Échéance de paiement des intérêts
 Mentions: NC: Non Coté Ex-c: Ex-coupon ou Ex-droit SP: Suspendu

INFORMATIONS

OPERATIONS EN COURS

Emetteur	Opération
TPCI	Emprunt obligataire "TPCI 5,95 % 2018-2025" - Première cotation
MOVIS CI	Négociation du Droit Préférentiel de Souscription du 24 mai au 12 juin 2019

AVIS

Entité	N°	Nature	Objet
DC/BR	063 - 2019	Report de Séance de Règlement/Livraison	Report de Séance de Règlement/Livraison
BRVM	083 - 2019	Jour férié	Rappel, 04 juin 2019, jour férié

COMMUNIQUES

Emetteur	N°	Nature	Objet
UNIWAX CI	20190603-5	Communiqué-Avis de Convocation	Avis de convocation et projet de résolutions - AGO - UNIWAX CI
UNIWAX CI	20190603-6	Etats financiers	Etats Financiers exercice 2018 - UNIWAX CI
BICI CI	20190603-4	Etats financiers	Etats Financiers exercice 2018 - BICI CI
AIR LIQUIDE CI	20190603-3	Etats financiers	Etats Financiers exercice 2018 - AIR LIQUIDE CI
AIR LIQUIDE CI	20190603-2	Communiqué-Avis de Convocation	Avis de convocation à l'Assemblée Générale Mixte - AIR LIQUIDE CI
BERNABE CI	20190603-1	Rapport d'activités du 1er trimestre	Rapport d'activités du 1er trimestre 2019 - BERNABE CI
BICI CI	20190603	Communiqué-Avis de Convocation	Avis de convocation à l'Assemblée Générale Mixte - BICI CI

QUANTITES RESIDUELLES

MARCHE DES ACTIONS

Symbole	Titre	Quantité résiduelle à l'achat	Cours Achat / Vente			Quantité résiduelle à la vente	Cours de Référence
ABJC	SERVAIR ABIDJAN CI	8	1,400	/	1,490	530	1 490
BICC	BICI CI	5	4,400	/			4 400
BNBC	BERNABE CI			/	1,850	1 003	1 850
BOAB	BANK OF AFRICA BN	35	3,150	/	3,300	612	3 300
BOABF	BANK OF AFRICA BF	4	3,710	/	3,745	75	3 745
BOAC	BANK OF AFRICA CI	20	2,850	/	2,900	57	2 900
BOAM	BANK OF AFRICA ML			/	2,290	47	2 290
BOAN	BANK OF AFRICA NG	1 848	3,545	/	3,655	530	3 545
BOAS	BANK OF AFRICA SENEGAL	3 000	1,575	/	1,730	504	1 700
CABC	SICABLE CI	10	920	/	970	28	970
CBIBF	CORIS BANK INTERNATIONAL	5	7,300	/	7,690	1 596	7 690
CFAC	CFAO MOTORS CI	300	510	/	540	90	540
CIEC	CIE CI	13	1,380	/	1,395	500	1 400
ECOC	ECOBANK COTE D'IVOIRE	10	3,100	/	3,200	680	3 200
ETIT	ECOBANK TRANS. INCORP. TG	849 985	17	/	18	1 255 449	17
FTSC	FILTISAC CI	1 943	1,400	/	1,445	1 334	1 400
NEIC	NEI-CEDA CI	1 000	225	/	240	554	240
NSBC	NSIA BANQUE COTE D'IVOIRE	183	3,725	/	3,800	141	3 800
NTLC	NESTLE CI	150	875	/	945	169	945
ONTBF	ONATEL BF	379	4,005	/	4,095	100	4 005
ORGT	ORAGROUP TOGO	4 934	3,920	/	4,000	50	4 100
PALC	PALM CI	20	1,215	/	1,235	2 270	1 235
PRSC	TRACTAFRIC MOTORS CI	1	119,000	/			119 000
SAFC	SAFCA CI	10	280	/			275
SCRC	SUCRIVOIRE	3 833	800	/	845	224	800
SDCC	SODE CI	10	3,020	/	3,180	451	3 180
SDSC	BOLLORE			/	1,650	1 728	1 650
SEMC	CROWN SIEM CI	100	280	/	300	366	300
SGBC	SOCIETE GENERALE COTE D'IVOIR	41	8,510	/	8,600	22	8 510
SHEC	VIVO ENERGY CI	5	880	/	900	118	900
SIBC	SOCIETE IVOIRIENNE DE BANQUE	3 325	2,850	/	2,865	833	2 865
SICC	SICOR CI			/	3,295	10	3 250
SIVC	AIR LIQUIDE CI	718	425	/	430	2 002	425
SLBC	SOLIBRA CI	5	29,500	/	31,700	10	30 500
SMBC	SMB CI	50	4,490	/	4,495	4	4 495
SNTS	SONATEL SN	312	16,990	/	16,995	944	16 990
SOGC	SOGB CI	20	1,955	/	1,995	333	1 960
SPHC	SAPH CI			/	2,545	28	2 545
STAC	SETAO CI	687	180	/			180
STBC	SITAB CI	30	1,200	/	1,285	29	1 285
SVOC	MOVIS CI			/			2 395
TTLC	TOTAL CI	13 807	1,425	/	1,430	13 348	1 430
TTLS	TOTAL SN	500	1,350	/	1,400	304	1 400
TTRC	TRITURAF CI-Ste en Liquidation			/			490
UNLC	UNILEVER CI			/	4,495	3	4 500
UNXC	UNIWAX CI	205	2,430	/	2,450	6 645	2 450

QUANTITES RESIDUELLES

MARCHE DES DROITS

Symbole	Titre	Quantité résiduelle à l'achat	Cours Achat / Vente	Quantité résiduelle à la vente	Cours de Référence
SVOC.DS1	MOVIS CI DROIT PREF. SOUSSCRIPT.		/ 15	727	15

TROISIEME COMPARTIMENT - BRVM PETITES CAPITALISATIONS

Symbole	Titre	Quantité résiduelle à l'achat	Cours Achat / Vente	Quantité résiduelle à la vente	Cours de Référence
---------	-------	-------------------------------	---------------------	--------------------------------	--------------------

QUANTITES RESIDUELLES

MARCHE DES OBLIGATIONS

Symbole	Titre	Quantité résiduelle à l'achat	Cours Achat / Vente	Quantité résiduelle à la vente	Cours de Référence	
ORGT.O1	ORAGROUP 6.75% 2013-2019		/		9 880	
SIFC.O1	SIFCA 6.90% 2013-2021		/		10 000	
SNLC.O1	SENELEC 6,50% 2018-2025		/		10 000	
EOM.O1	ETAT DU MALI 6.20% 2016-2023		/		6 666	
EOM.O2	Etat du Mali 6.50% 2017-2024		/		10 000	
EOM.O3	ETAT DU MALI 6,50 % 2018-2025		/		9 900	
EOS.O4	ETAT SENEGAL 6.70% 2012-2019		/		2 000	
EOS.O5	ETAT SENEGAL 6.50% 2013-2023		/		10 000	
EOS.O6	ETAT SENEGAL 6.50% 2014-2021	365	5,000	/	5 000	
TPCI.O26	TPCI 5,95% 2017-2024 B		/		10 000	
TPCI.O27	TPCI 6% 2017-2025		/		10 000	
TPCI.O28	TPCI 6% 2018-2026		/		10 000	
TPCI.O29	TPCI 6% 2018-2026		/ 10,000	18	10 000	
TPTG.O1	TPTG 6,90% 2018-2023		/ 10,000	1	10 000	
TPCI.O20	TPCI 5.85% 2015-2022		/		10 000	
TPCI.O21	TPCI 6% 2016-2028		/ 10,000	14 130	10 000	
TPCI.O22	TPCI 5.90% 2016-2026		/ 9,900	12	9 800	
TPCI.O23	TPCI 5.90% 2016-2026		/		10 000	
TPCI.O24	TPCI 6.25% 2017-2029		/ 10,000	800	10 000	
TPCI.O25	TPCI 5,95% 2017-2024 A		/ 10,000	1 000	9 700	
TPBJ.O1	TPBJ 6.50% 2017-2027		/		10 000	
TPBJ.O2	TPBJ 6.50% 2018-2025		/		10 000	
TPCI.O16	TPCI 6.55% 2014-2022		/		10 000	
TPCI.O17	TPCI 3% 2014-2024		/		10 000	
TPCI.O18	TPCI 5.85% 2014-2021		/		9 999	
TPCI.O19	TPCI 5.99% 2015-2025		/		10 000	
EOS.O7	ETAT SENEGAL 6.30% 2015-2025		/		10 000	
TPBF.O3	TPBF 6,50% 2013-2020		/		10 000	
TPBF.O4	TPBF 6.50% 2017-2027		/ 9,940	32	9 930	
TPBF.O5	TPBF 6,50% 2017-2024		/		10 000	
TPBF.O6	TPBF 6.50% 2018-2025		/ 9,900	73	9 850	
TPBF.O7	TPBF 6,50% 2018-2025	146	9,850	/ 9,950	100	9 850
BIDC.O3	BIDC-EBID 6.50% 2014-2021		/		10 000	
BIDC.O4	BIDC-EBID 6.10%2017-2027	16	9,600	/ 10,000	500	9 800
BOAD.O12	BOAD 5.95% 2014-2021		/		9 950	
CRRH.O1	CRRH-UEMOA 6.10% 2012-2022		/		9 980	
CRRH.O2	CRRH-UEMOA 6.10% 2012-2024		/		10 000	
CRRH.O3	CRRH-UEMOA 6% 2013-2023		/		10 000	
CRRH.O4	CRRH-UEMOA 6% 2014-2024		/		9 950	
CRRH.O5	CRRH-UEMOA 5.85% 2015-2025		/ 10,000	567	9 995	
CRRH.O6	CRRH-UEMOA 5.85% 2016-2026		/		10 000	
CRRH.O7	CRRH-UEMOA 5.95% 2017-2029		/		8 663	
SHAF.O3	SHELTER AFRIQUE 6.6% 2014-2021		/		4 000	

SUKUK ET TITRES ASSIMILES

Symbole	Titre	Quantité résiduelle à l'achat	Cours Achat / Vente	Quantité résiduelle à la vente	Cours de Référence
SUKCI.S1	SUKUK CI 5.75% 2015-2020		/		9 990
SUKCI.S2	SUKUK CI 5.75% 2016-2023		/		10 000

lundi 3 juin 2019

SUKSN.S2	SUKUK SN 6% 2016-2026			/				10 000
SUKTG.S1	SUKUK TG 6.5% 2016-2026			/				10 000

CALENDRIER DES ASSEMBLEES GENERALES

ANNEE : 2019

Société	Nature	Date	Heure	Lieu
BERNABE CI	Ordinaire	27/06/2019	11:00:00	Salle de conférence GEWELS de la CGECI au plateau
CIE CI	Ordinaire	26/06/2019	10:00:00	Patinoire du Sofitel Abidjan Hôtel Ivoire
BICI CI	Mixte	25/06/2019	11:00:00	Maison de l'Entreprise (CGECI) sise au Plateau
UNIWAX CI	Ordinaire	21/06/2019	00:00:00	Salle des fêtes du Sofitel Abidjan Hôtel Ivoire sis à Cocody Boulevard Hassan II
AIR LIQUIDE CI	Mixte	19/06/2019	10:00:00	Salle de conférence de l'immeuble CRRAE-UMOA, Abidjan Plateau
SMB	Ordinaire	18/06/2019	09:30:00	CGECI (La maison de l'Entreprise)
SOGB	Ordinaire	14/06/2019	11:00:00	Salle de conférence de l'immeuble CRRAE-UMOA, Abidjan Plateau
CFAO MOTORS CI	Mixte	11/06/2019	09:00:00	Siège social sis à Abidjan, 117, Boulevard de Marseille
SGB CI	Mixte	11/06/2019	09:00:00	Espace Events sis à Abidjan, Cocody 2 Plateaux, Boulevard Latrille
NEI-CEDA CI	Ordinaire	29/05/2019	10:00:00	Hôtel TIAMA, Abidjan - Plateau
NSBC	Ordinaire	28/05/2019	10:00:00	Espace Latrille Event sis à Abidjan-Cocody, Deux Plateaux, Boulevard Latrille
ORAGROUP	Ordinaire	23/05/2019	10:00:00	Salle des Fêtes du Sofitel Abidjan, Hôtel Ivoire située au bBoulevard Hassan II
SODECI	Ordinaire	22/05/2019	14:00:00	Espace Events sis à Abidjan, Cocody 2 Plateaux, Boulevard Latrille
PALM CI	Ordinaire	09/05/2019	09:30:00	Salle de Conférence de la CRRAE-UEMOA, sise à Abidjan - Plateau
BOLLORE TRANSPORT & LOGISTICS	Ordinaire	09/05/2019	10:00:00	Salle Kodjo Eboucle du palais de la culture sis à treichville, Avenue Christiani à Abidjan
SAPH CI	Ordinaire	08/05/2019	09:30:00	Salle de Conférence de CRRAE-UEMOA (Versus Bank au Plateau)
SUCRIVOIRE	Ordinaire	03/05/2019	09:30:00	Auditorium de la CRRAE-UMOA sis Abidjan-Plateau (Rue Botreau Roussel)
SIB	Ordinaire	26/04/2019	09:00:00	Maison de l'Entreprise (CGECI), Abidjan-Plateau
CORIS BANK INTERNATIONAL	Mixte	25/04/2019	09:00:00	Hôtel SOPATEL Silmandé SA
ECOBANK TG	Ordinaire	25/04/2019	10:30:00	Salle de Conférence du Centre Panafricain Ecobank, 2365, Boulevard du Mono, Lomé, Togo
SOLIBRA	Ordinaire	24/04/2019	09:00:00	Espace CRISTAL 8, rue du Chevalier de Clieu Zone 4 C << Salle PLATINIUM >> ABIDJAN
BANK OF AFRICA BN	Mixte	23/04/2019	10:00:00	AZALAI Hôtel à Cotonou
BANK OF AFRICA ML	Ordinaire	20/04/2019	09:30:00	Hôtel SALAM à Bamako
BANK OF AFRICA SN	Ordinaire	19/04/2019	09:30:00	Immeuble Elan II, 2eme Etage, Route de Ngor, Zone 12, Almadies à Dakar
ONATEL BF	Mixte	18/04/2019	10:00:00	ROYAL BEACH HOTEL, OUAGADOUGOU
SONATEL	Ordinaire	17/04/2019	10:00:00	Centre International de Conférences Abdou DIOUF (CICAD) à Diamniaio, Dakar
ECOBANK CI	Ordinaire	16/04/2019	10:00:00	Espace Latrille Events sis à Abidjan Cocody Deux Plateaux sur le Boulevard Latrille
BANK OF AFRICA CI	Ordinaire	10/04/2019	10:00:00	Salle Jewels du Patronat Ivoirien (CGECI) à Abidjan Plateau
BANK OF AFRICA NG	Ordinaire	05/04/2019	10:00:00	Centre de formation de la BOA-NIGER (sise à BOA-Siège)
SICABLE	Ordinaire	05/04/2019	09:00:00	Hôtel AZALAI, Bld VGE à ABIDJAN
BANK OF AFRICA BF	Ordinaire	02/04/2019	10:00:00	Salle WAONGO I de l'hôtel LAICO à Ouaga 2000
SERVAIR ABIDJAN CI	Ordinaire	28/03/2019	10:00:00	Salle JEWELS de la Maison de l'Entreprise C.G.E.C.I sise au plateau

L'actualité de la BRVM sur nos plateformes digitales

Infos BRVM

Pour recevoir les informations boursières par SMS, souscrivez :



Côte d'Ivoire : *430#
Bénin : *430*15#



Côte d'Ivoire : #139#
Burkina Faso : *310#



Côte d'Ivoire : *431#
Niger : *512*9#
Togo : *310#

Site web

www.brvm.org

Application Mobile

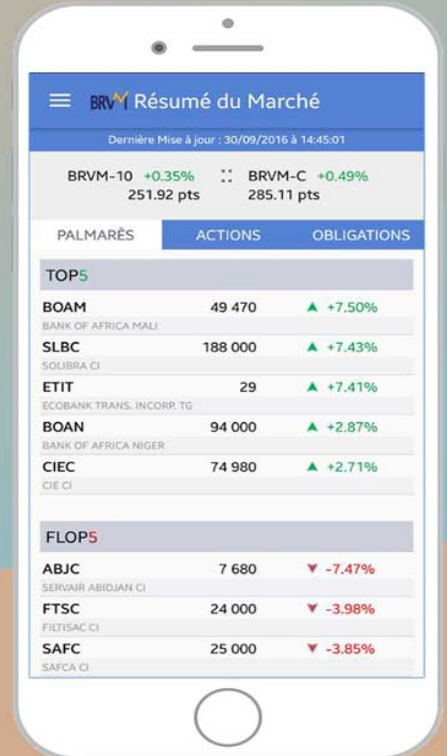

Disponible sur
 Google play

Disponible sur
 App Store



Nous suivre sur :



