

BRVM 10	159,18
Variation Jour	↓ -1,64 %
Variation annuelle	↑ 3,12 %



BULLETIN OFFICIEL DE LA COTE

N° 92

lundi 13 mai 2019

Site : www.brvm.org

BRVM Composite	168,01
Variation Jour	↓ -1,41 %
Variation annuelle	↓ -2,46 %

Evolution des indices

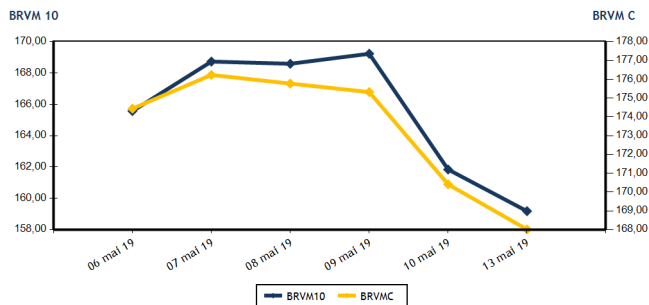

Volumes et valeurs transigés

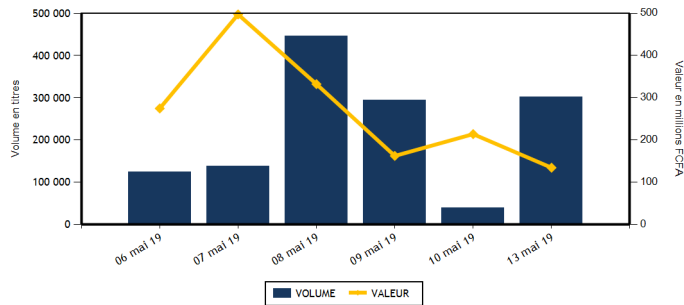

Actions	Niveau	Evol. Jour
Capitalisation boursière (FCFA)	5 003 309 606 931	-1,41 %
Volume échangé	302 653	667,71 %
Valeur transigée (FCFA)	134 422 464	-36,98 %
Nombre de titres transigés	41	7,89 %
Nombre de titres en hausse	10	-28,57 %
Nombre de titres en baisse	22	57,14 %
Nombre de titres inchangés	9	-10,00 %

Obligations	Niveau	Evol. Jour
Capitalisation boursière (FCFA)	3 556 234 192 830	0,00 %
Volume échangé	0	-100,00 %
Valeur transigée (FCFA)	0	-100,00 %
Nombre de titres transigés	0	-100,00 %
Nombre de titres en hausse	0	-100,00 %
Nombre de titres en baisse	0	-100,00 %
Nombre de titres inchangés	0	-100,00 %

PLUS FORTES HAUSSES

Titres	Cours	Evol. Jour	Evol. annuelle
TOTAL CI (TTLC)	1 595	6,33 %	17,71 %
SETAO CI (STAC)	180	5,88 %	5,88 %
SOGB CI (SOGC)	2 200	4,76 %	-3,72 %
NSIA BANQUE COTE D'IVOIRE (NSBC)	3 700	2,78 %	-38,33 %
CROWN SIEM CI (SEMC)	300	1,69 %	0,00 %

PLUS FORTES BAISES

Titres	Cours	Evol. Jour	Evol. annuelle
SMB CI (SMBC)	5 150	-6,36 %	5,64 %
ONATEL BF (ONTBF)	4 500	-6,25 %	8,43 %
ECOBANK COTE D'IVOIRE (ECOC)	3 580	-5,67 %	-15,57 %
BANK OF AFRICA ML (BOAM)	2 695	-5,44 %	10,00 %
CIE CI (CIEC)	1 300	-5,11 %	-10,03 %

INDICES SECTORIELS

Base = 100 au 14 juin 1999	Nombre de sociétés	Valeur	Evol. Jour	Evol. annuelle	Volume	Valeur	PER moyen
BRVM - INDUSTRIE	12	47,74	-1,81 %	-16,64 %	11 481	15 454 375	19,62
BRVM - SERVICES PUBLICS	4	527,07	-2,45 %	6,41 %	5 928	52 224 100	10,60
BRVM - FINANCES	15	62,11	-0,89 %	-7,79 %	266 000	43 901 219	6,84
BRVM - TRANSPORT	2	420,46	-0,28 %	-13,57 %	1 034	1 784 135	9,02
BRVM - AGRICULTURE	5	96,71	1,42 %	-23,97 %	8 296	7 817 795	13,25
BRVM - DISTRIBUTION	7	266,94	0,89 %	-0,33 %	9 814	13 222 840	13,02
BRVM - AUTRES SECTEURS	1	222,10	5,88 %	5,88 %	100	18 000	2,76
BRVM - PETITES CAPITALISATIONS	-	-	-	-	-	-	-

Indicateurs	1er et 2è Comp.	BRVM PC
PER moyen du marché	11,30	
Taux de rendement moyen du marché	8,12	
Taux de rentabilité moyen du marché	8,19	
Nombre de sociétés cotées	46	
Nombre de lignes obligataires	46	
Volume moyen annuel par séance	2 940,00	
Valeur moyenne annuelle par séance	5 099 426,55	

Indicateurs	1er et 2è Comp.	BRVM PC
Ratio moyen de liquidité	16,67	
Ratio moyen de satisfaction	33,56	
Ratio moyen de tendance	201,28	
Ratio moyen de couverture	49,68	
Taux de rotation moyen du marché	0,03	
Prime de risque du marché	2,85	
Nombre de SGI participantes	28	

Définitions

Volume moyen annuel par séance = Valeur annuel échangé / nombre de séances
 Valeur moyenne annuelle par séance = Valeur annuelle échangée / nombre de séances
 Ratio moyen de liquidité = Moyenne des ratios de liquidité (Titres échangés / Volume des ordres de vente)
 Ratio moyen de satisfaction = Moyenne des ratios de satisfaction (Titres échangés / Volume des ordres d'achat)
 Ratio moyen de tendance = Moyenne des ratios de tendance (Volume des ordres d'achat / Volume des ordres de vente)
 Ratio moyen de couverture = Moyenne des ratios de couverture (Volume des ordres de vente / Volume des ordres d'achat)

Taux moyen de rotation = moyenne des taux de rotation des actions cotées (volume transigé / capi flottante)
 PER moyen du marché = moyenne des PER des actions cotées ayant un PER positif
 Taux de rendement moyen = moyenne des taux de rendement des actions cotées ayant distribué un dividende
 Taux de rentabilité moyen = moyenne des taux de rentabilité des actions cotées
 Prime de risque du marché = (1 / le PER moyen du marché) - le taux de référence actuel des emprunts d'Etat



MARCHE DES ACTIONS

Symbole	Titre	Cours Précédent	Cours du jour		Variation jour	Séance de cotation		Cours Référence	Variation de l'année précédente	Dernier dividende payé		Rdt. Net	PER
			Ouv.	Clôt.		Volume	Valeur			Montant net	Date		
SECTEUR - INDUSTRIE		47,74	points		↓	-1,81 %							
CABC	SICABLE CI	955	955	955	0,00 %	2	1 910	955	-3,54 %	100,00	31-mai-18	10,47 %	7,41
FTSC	FILTISAC CI	1 345	1 350	1 350	0,37 %	247	332 850	1 350	-36,32 %	161,27	16-août-18	11,95 %	11,32
NEIC	NEI-CEDA CI	265	265	265	0,00 %	211	55 915	265	55,88 %	9,00	28-juin-01		4,37
NTLC	NESTLE CI	970	975	970	0,00 %	21	20 375	970	-3,96 %	31,50	12-août-11		
SEMC	CROWN SIEM CI	295	300	300	1,69 %	105	31 500	300	0,00 %	16,92	29-sept.-17	5,64 %	50,52
SIVC	AIR LIQUIDE CI	420	400	405	-3,57 %	5 640	2 209 520	405	-24,30 %	63,00	29-sept.-17	15,56 %	
SLBC	SOLIBRA CI	37 000	36 995	37 000	0,00 %	14	517 995	37 000	-33,93 %	2 322,00	14-juin-18	6,28 %	46,67
SMBC	SMB CI	5 500	5 150	5 150	-6,36 %	20	103 000	5 150	5,64 %	450,00	29-août-18	8,74 %	5,10
STBC	SITAB CI	1 290	NC	NC	0,00 %			1 290	-29,70 %	206,20	19-juin-17	15,98 %	
TTRC	TRITURAF CI-Ste en Liquidation	490	SP	SP	0,00 %			490	0,00 %	1 440,00	19-juil.-02		
UNLC	UNILEVER CI	4 400	4 460	4 460	1,36 %	4	17 840	4 460	-29,65 %	1 233,00	9-juil.-12		
UNXC	UNIWAX CI	2 400	2 400	2 310	-3,75 %	5 217	12 163 470	2 310	13,79 %	173,70	13-juil.-18	7,52 %	11,94
TOTAL						11 481	15 454 375						19,62
SECTEUR - SERVICES PUBLICS		527,07	points		↓	-2,45 %							
CIEC	CIE CI	1 370	1 355	1 300	-5,11 %	702	926 575	1 300	-10,03 %	31,95	20-juil.-18	2,46 %	14,77
ONTBF	ONATEL BF	4 800	4 750	4 500	-6,25 %	2 575	11 652 750	4 500	8,43 %	363,96	6-juin-18	8,09 %	9,62
SDCC	SODE CI	3 050	3 050	3 030	-0,66 %	324	987 920	3 030	-22,01 %	270,00	29-août-18	8,91 %	9,52
SNTS	SONATEL SN	17 490	17 400	17 200	-1,66 %	2 327	38 656 855	17 200	7,50 %	1 500,00	14-mai-19	8,72 %	8,50
TOTAL						5 928	52 224 100						10,60
SECTEUR - FINANCES		62,11	points		↓	-0,89 %							
BICC	BICI CI	4 800	4 805	4 650	-3,13 %	13	62 105	4 650	-41,14 %	213,56	2-juil.-18	4,59 %	8,34
BOAB	BANK OF AFRICA BN	4 425	4 475	4 350	-1,69 %	465	2 069 700	4 350	3,57 %	407,00	15-mai-18	9,36 %	6,93
BOABF	BANK OF AFRICA BF	4 350	4 350	4 300	-1,15 %	89	382 750	4 300	-17,31 %	366,00	2-mai-19	8,51 %	5,47
BOAC	BANK OF AFRICA CI	3 695	3 690	3 600	-2,57 %	2 639	9 505 980	3 600	-14,29 %	295,00	6-juin-18	8,19 %	6,15
BOAM	BANK OF AFRICA ML	2 850	2 700	2 695	-5,44 %	80	215 925	2 695	10,00 %	271,00	15-mai-19	10,06 %	6,57
BOAN	BANK OF AFRICA NG	4 550	4 460	4 490	-1,32 %	122	547 120	4 490	15,13 %	379,44	31-mai-18	8,45 %	7,61
BOAS	BANK OF AFRICA SENEGAL	1 850	1 850	1 850	0,00 %	2 817	5 200 700	1 850	-8,42 %	160,00	2-mai-18	8,65 %	3,90
CBIBF	CORIS BANK INTERNATIONAL	8 000	7 900	8 000	0,00 %	781	5 999 600	8 000	-7,99 %	336,00	5-juil.-18	4,20 %	10,44
ECOC	ECOBANK COTE D'IVOIRE	3 795	3 575	3 580	-5,67 %	75	268 425	3 580	-15,57 %	241,00	15-mai-19	6,73 %	9,52
ETIT	ECOBANK TRANS. INCORP. TG	18	18	18	0,00 %	255 318	4 595 724	18	0,00 %	1,21	28-avr.-17	6,71 %	1,78
NSBC	NSIA BANQUE COTE D'IVOIRE	3 600	3 650	3 700	2,78 %	151	553 650	3 700	-38,33 %	466,10	25-juin-18	12,60 %	7,03
ORGT	ORAGROUP TOGO	4 100	4 070	4 100	0,00 %	1 532	6 277 680	4 100					9,56
SAFC	SAFCA CI	250	NC	NC	0,00 %			250	16,28 %	23,04	29-juil.-11		
SGBC	SOCIETE GENERALE COTE D'IVOIR	8 450	8 450	8 450	0,00 %	476	4 034 370	8 450	14,19 %	585,00	17-juil.-18	6,92 %	6,28
SIBC	SOCIETE IVOIRIENNE DE BANQUE	2 870	2 900	2 895	0,87 %	1 442	4 187 490	2 895	7,22 %	189,00	8-juin-18	6,53 %	6,24
TOTAL						266 000	43 901 219						6,84
SECTEUR - TRANSPORT		420,46	points		↓	-0,28 %							
SDSC	BOLLORE	1 730	1 725	1 725	-0,29 %	1 034	1 784 135	1 725	-13,75 %	182,00	30-mai-18	10,55 %	9,02
SVOC	MOVIS CI	2 395	NC	NC	0,00 %			2 395	-4,20 %	270,00	5-juil.-99		

TOTAL

1 034

1 784 135

9,02

MARCHE DES ACTIONS

Symbole	Titre	Cours Précédent	Cours du jour		Variation jour	Séance de cotation		Cours Référence	Variation de l'année précédente	Dernier dividende payé		Rdt. Net	PER
			Ouv.	Clôt.		Volume	Valeur			Montant net	Date		
SECTEUR - AGRICULTURE		96,71	points		↑	1,42 %							
PALC	PALM CI	1 440	1 410	1 435	-0,35 %	743	1 044 475	1 435	-24,47 %	253,47	24-sept.-18	17,66 %	2,55
SCRC	SUCRIVOIRE	855	860	860	0,58 %	7 345	6 312 955	860	-9,47 %	72,00	28-sept.-18	8,37 %	
SICC	SICOR CI	3 560	NC	NC	0,00 %			3 560	-1,11 %	1 919,00	25-sept.-00		21,24
SOGC	SOGB CI	2 100	2 200	2 200	4,76 %	179	393 800	2 200	-3,72 %	432,00	23-juil.-18	19,64 %	15,96
SPHC	SAPH CI	2 300	2 300	2 295	-0,22 %	29	66 565	2 295	-37,80 %	78,00	27-sept.-18	3,40 %	
TOTAL						8 296	7 817 795						13,25
SECTEUR - DISTRIBUTION		266,94	points		↑	0,89 %							
ABJC	SERVAIR ABIDJAN CI	1 620	1 620	1 590	-1,85 %	295	471 250	1 590	32,50 %	98,97	20-juin-18	6,22 %	11,49
BNBC	BERNABE CI	2 165	2 160	2 170	0,23 %	101	219 065	2 170	-9,58 %	63,00	25-juil.-18	2,90 %	8,71
CFAC	CFAO MOTORS CI	525	520	515	-1,90 %	284	146 725	515	-19,53 %	9,90	27-juil.-18	1,92 %	14,39
PRSC	TRACTAFRIC MOTORS CI	119 500	118 000	118 000	-1,26 %	5	590 000	118 000	-4,83 %	3 839,00	31-août-18	3,25 %	27,66
SHEC	VIVO ENERGY CI	1 000	1 000	995	-0,50 %	3 905	3 725 935	995	5,29 %	42,86	23-juil.-18	4,31 %	12,53
TTLC	TOTAL CI	1 500	1 495	1 595	6,33 %	4 721	7 316 090	1 595	17,71 %	103,45	28-sept.-18	6,49 %	8,72
TTLS	TOTAL SN	1 500	1 500	1 495	-0,33 %	503	753 775	1 495	3,10 %	56,25	27-juil.-18	3,76 %	7,68
TOTAL						9 814	13 222 840						13,02
AUTRES SECTEURS		222,10	points		↑	5,88 %							
STAC	SETAO CI	170	180	180	5,88 %	100	18 000	180	5,88 %				2,76
TOTAL						100	18 000						2,76
TOTAL - Marché des actions						302 653	134 422 464						

MARCHE DES DROITS

Symbole	Titre	Cours Précédent	Cours du jour		Variation jour	Séance de cotation		Cours Référence	Variation depuis l'origine	Parité	Periode de négociation	
			Ouv.	Clôt.		Volume	Valeur				Début	fin
TOTAL												
TOTAL - Marché des droits												

TROISIEME COMPARTIMENT - BRVM PETITES CAPITALISATIONS

Symbole	Titre	Cours Précédent	Cours du jour		Variation jour	Séance de cotation		Cours Référence	Variation depuis l'origine
			Ouv.	Clôt.		Volume	Valeur		
TOTAL									
TOTAL - 3ème Compartiment - BRVM PC									

Légende:
 (d) Ex-dividende
 Cours du jour: Ouv.: Ouverture Clôt.: Clôture Moy.: Moyen
 Mentions : NC: Non Coté Ex-c: Ex-coupon Ex-d: Ex-droit SP: Suspendu Val-T: Valeur Théorique
 PER = Cours / BNPA selon les données disponibles Rdt. Net: Rendement net (DNPA / Cours)
 Comp.: 1 - Premier Compartiment 2 - Second Compartiment 3 - Compartiment de croissance
 Ratio de liquidité = Titres échangés / Volume des ordres de vente
 : Progression de l'indice sectoriel : Stabilité de l'indice sectoriel : Recul de l'indice sectorie

MARCHE DES OBLIGATIONS

Symbole	Titre	Valeur nominale	Cours Précédent	Cours du jour	Cours Référence	Séance de cotation Volume Valeur	Coupon couru	Coupon d'intérêt Période Montant net	Eché.	Type Amort
OBLIGATIONS D'ETAT										
EOM.01	ETAT DU MALI 6.20% 2016-2023	8 333	8 333	NC	8 333		502,49	A 516,65	23-mai-19	ACD
EOM.02	Etat du Mali 6.50% 2017-2024	10 000	9 990	NC	9 990		40,85	A 650,00	20-avr.-20	AC
EOM.03	ETAT DU MALI 6,50 % 2018-2025	10 000	10 000	NC	10 000		389,65	A 650,00	7-oct.-19	AC
EOS.04	ETAT SENEGAL 6.70% 2012-2019	2 000	2 000	NC	2 000		55,07	A 134,00	14-déc.-19	ACD
EOS.05	ETAT SENEGAL 6.50% 2013-2023	10 000	10 050	NC	10 050		186,74	S 325,00	29-juil.-19	ACD
EOS.06	ETAT SENEGAL 6.50% 2014-2021	6 000	6 000	NC	6 000		209,90	S 227,50	27-mai-19	ACD
EOS.07	ETAT SENEGAL 6.30% 2015-2025	10 000	10 000	NC	10 000		296,53	S 317,59	25-mai-19	ACD
TPBF.03	TPBF 6,50% 2013-2020	10 000	10 000	NC	10 000		296,27	S 325,00	29-mai-19	ACD
TPBF.04	TPBF 6.50% 2017-2027	10 000	9 930	NC	9 930		181,64	S 322,33	31-juil.-19	ACD
TPBF.05	TPBF 6,50% 2017-2024	10 000	10 000	NC	10 000		241,07	S 325,00	29-juin-19	ACD
TPBF.06	TPBF 6.50% 2018-2025	10 000	9 950	NC	9 950		283,15	S 324,11	5-juin-19	ACD
TPBF.07	TPBF 6,50% 2018-2025 (*)	10 000	9 950	NC	9 950		321,41	S 325,00	15-mai-19	AC
TPBJ.01	TPBJ 6.50% 2017-2027	10 000	10 000	NC	10 000		63,93	A 650,00	7-avr.-20	ACD
TPBJ.02	TPBJ 6.50% 2018-2025	10 000	10 000	NC	10 000		296,27	S 325,00	29-mai-19	AC
TPCI.016	TPCI 6.55% 2014-2022	10 000	9 999	NC	9 999		642,44	A 655,00	20-mai-19	ACD
TPCI.017	TPCI 3% 2014-2024	10 000	10 000	NC	10 000		119,51	S 150,00	19-juin-19	ACD
TPCI.018	TPCI 5.85% 2014-2021	10 000	9 999	NC	9 999		233,04	S 292,50	19-juin-19	ACD
TPCI.019	TPCI 5.99% 2015-2025 (*)	10 000	10 000	NC	10 000		597,36	A 599,00	14-mai-19	ACD
TPCI.020	TPCI 5.85% 2015-2022	10 000	10 000	NC	10 000		60,74	S 292,50	5-oct.-19	ACD
TPCI.021	TPCI 6% 2016-2028	10 000	10 000	NC	10 000		57,38	A 600,00	8-avr.-20	ACD
TPCI.022	TPCI 5.90% 2016-2026	10 000	9 800	NC	9 800		536,66	A 590,00	15-juin-19	ACD
TPCI.023	TPCI 5.90% 2016-2026	10 000	10 000	NC	10 000		286,11	A 590,00	17-nov.-19	ACD
TPCI.024	TPCI 6.25% 2017-2029	10 000	10 000	NC	10 000		73,43	S 312,50	30-sept.-19	ACD
TPCI.025	TPCI 5,95% 2017-2024 A	10 000	10 000	NC	10 000		30,89	S 297,50	24-oct.-19	ACD
TPCI.026	TPCI 5,95% 2017-2024 B	10 000	10 000	NC	10 000		4,85	S 297,50	10-nov.-19	ACD
TPCI.027	TPCI 6% 2017-2025	10 000	10 000	NC	10 000		222,53	S 300,00	29-juin-19	ACD
TPCI.028	TPCI 6% 2018-2026	10 000	10 000	NC	10 000		466,85	A 600,00	2-août-19	ACD
TPTG.01	TPTG 6,90% 2018-2023	10 000	10 000	NC	10 000		203,95	S 345,00	26-juil.-19	AC
TOTAL						0	0			
OBLIGATIONS REGIONALES										
BIDC.03	BIDC-EBID 6.50% 2014-2021	10 000	10 000	NC	10 000		81,25	S 325,00	28-sept.-19	ACD
BIDC.04	BIDC-EBID 6.10%2017-2027	10 000	9 775	NC	9 775		553,18	A 610,00	16-juin-19	ACD
BOAD.012	BOAD 5.95% 2014-2021	10 000	9 950	NC	9 950		224,96	A 595,00	26-déc.-19	ACD
CRRH.01	CRRH-UEMOA 6.10% 2012-2022	10 000	9 980	NC	9 980		149,97	S 305,00	13-août-19	AC
CRRH.02	CRRH-UEMOA 6.10% 2012-2024	10 000	10 000	NC	10 000		195,47	S 305,00	17-juil.-19	AC
CRRH.03	CRRH-UEMOA 6% 2013-2023	10 000	10 000	NC	10 000		27,87	S 300,00	26-oct.-19	AC
CRRH.04	CRRH-UEMOA 6% 2014-2024	10 000	9 950	NC	9 950		220,88	S 300,00	30-juin-19	AC
CRRH.05	CRRH-UEMOA 5.85% 2015-2025	10 000	9 995	NC	9 995		206,75	S 290,10	4-juil.-19	AC
CRRH.06	CRRH-UEMOA 5.85% 2016-2026	10 000	10 000	NC	10 000		210,08	S 292,50	3-juil.-19	ACD
CRRH.07	CRRH-UEMOA 5.95% 2017-2029	9 167	9 075	NC	9 075.33		278,80	S 285,10	17-mai-19	AC
SHAF.03	SHELTER AFRIQUE 6.6% 2014-2021	4 000	4 000	NC	4 000		53,52	S 130,92	28-août-19	ACD
TOTAL						0	0			
OBLIGATIONS PRIVEES										
ORGT.01	ORAGROUP 6.75% 2013-2019	10 000	10 000	NC	10 000		296,70	S 337,50	4-juin-19	ACD
SIFC.01	SIFCA 6.90% 2013-2021	10 000	10 000	NC	10 000		515,02	A 676,20	8-août-19	ACD
SNLC.01	SENELEC 6,50% 2018-2025	10 000	10 000	NC	10 000		83,02	S 325,00	27-sept.-19	AC
TOTAL						0	0			
SUKUK ET TITRES ASSIMILES										
SUKCI.S1	SUKUK CI 5.75% 2015-2020	10 000	9 990	NC	9 990		217,22	S 290,69	28-juin-19	AC
SUKCI.S2	SUKUK CI 5.75% 2016-2023	10 000	10 000	NC	10 000		107,01	S 293,89	7-sept.-19	ACD
SUKSN.S2	SUKUK SN 6% 2016-2026	10 000	10 000	NC	10 000		178,33	S 301,67	26-juil.-19	ACD
SUKTG.S1	SUKUK TG 6.5% 2016-2026	10 000	10 000	NC	10 000		174,63	S 371,86	17-août-19	ACD
TOTAL						0	0			
TOTAL - Marché des obligations						0	0			

Légende :
 (*) Ex-Coupon couru (#)Cours de référence amorti / Coupon couru Ex-c (**Ex-marge de profits
 Cours du jour: Ouv.: Ouverture Clôt.: Clôture Moy.: Moyen
 Type Amort: Type d'Amortissement IF: In Fine AC: Amortissement Constant AD: Amortissement Dégressif ACD: Amortissement Constant Différé
 Période: Périodicité de paiement des coupons A: Annuelle S: Semestrielle T: Trimestrielle
 Eché.: Échéance de paiement des intérêts
 Mentions: NC: Non Coté Ex-c: Ex-coupon ou Ex-droit SP: Suspendu

INFORMATIONS

OPERATIONS EN COURS

Emetteur	Opération
MOVIS CI	Augmentation de capital par apport en numéraire
TPCI	Emprunt obligataire "TPCI 5,95 % 2018-2025" - Première cotation le 28/05/2019
TPCI	Emprunt obligataire "TPCI 6,00 % 2018-2026" - Première cotation le 14/05/2019

AVIS

Entité	N°	Nature	Objet
BRVM	064-2019	Païement Intérêts et remboursement	Païement des intérêts semestriels et remboursement partiel du capital - ORAGROUP 6,75% 2013-2029
BRVM	065-2019	Païement de dividendes	Païement de dividendes - Exercice 2018 - SERVAIR ABIDJAN CI

COMMUNIQUES

Emetteur	N°	Nature	Objet
SOGB	20190513-3	Rapport d'activités du 1er trimestre	Rapport d'activités du 1er trimestre 2019 - SOGB CI
BERNABE CI	20190513-2	Etats financiers	Etats Financiers exercice 2018 - BERNABE CI
NSBC	20190513-1	Pouvoir	Pouvoir Assemblée Générale Ordinaire - NSIA BANQUE CI
NSBC	20190513	Communiqué-Avis de Convocation	Avis de convocation et projet de résolutions - AGO - NSIA BANQUE CI

QUANTITES RESIDUELLES

MARCHE DES ACTIONS

Symbole	Titre	Quantité résiduelle à l'achat	Cours Achat / Vente			Quantité résiduelle à la vente	Cours de Référence
ABJC	SERVAIR ABIDJAN CI	67	1,500	/	1,590	70	1 590
BICC	BICI CI	2	4,650	/	4,800	59	4 650
BNBC	BERNABE CI	1	2,040	/	2,170	78	2 170
BOAB	BANK OF AFRICA BN	98	4,350	/	4,375	30	4 350
BOABF	BANK OF AFRICA BF	10	4,245	/	4,300	47	4 300
BOAC	BANK OF AFRICA CI	500	3,565	/	3,690	448	3 600
BOAM	BANK OF AFRICA ML			/	2,690	261	2 695
BOAN	BANK OF AFRICA NG	45	4,350	/	4,490	121	4 490
BOAS	BANK OF AFRICA SENEGAL	1 360	1,850	/	1,875	16	1 850
CABC	SICABLE CI	1 157	920	/	950	3	955
CBIBF	CORIS BANK INTERNATIONAL	10	7,420	/	8,000	831	8 000
CFAC	CFAO MOTORS CI	309	515	/	520	17	515
CIEC	CIE CI	10	1,295	/	1,300	8 424	1 300
ECOC	ECOBANK COTE D'IVOIRE			/	3,580	32	3 580
ETIT	ECOBANK TRANS. INCORP. TG	1 382	18	/	19	1 153 663	18
FTSC	FILTISAC CI	58	1,345	/	1,350	1 037	1 350
NEIC	NEI-CEDA CI	35	265	/	270	6 169	265
NSBC	NSIA BANQUE COTE D'IVOIRE	49	3,650	/	3,695	5	3 700
NTLC	NESTLE CI			/	970	20	970
ONTBF	ONATEL BF	1 305	4,550	/	4,600	492	4 500
ORGT	ORAGROUP TOGO	7	4,000	/	4,100	1 056	4 100
PALC	PALM CI	770	1,410	/	1,435	126	1 435
PRSC	TRACTAFRIC MOTORS CI	1	110,540	/	117,985	24	118 000
SAFC	SAFCA CI	100	255	/			250
SCRC	SUCRIVOIRE	1 000	860	/	900	757	860
SDCC	SODE CI	70	3,015	/	3,030	1	3 030
SDSC	BOLLORE	1	1,720	/	1,725	29	1 725
SEMC	CROWN SIEM CI	12	295	/	300	619	300
SGBC	SOCIETE GENERALE COTE D'IVOIR	282	8,450	/	8,510	2	8 450
SHEC	VIVO ENERGY CI	1 324	950	/	995	420	995
SIBC	SOCIETE IVOIRIENNE DE BANQUE	20	2,850	/	2,895	507	2 895
SICC	SICOR CI			/	3,560	115	3 560
SIVC	AIR LIQUIDE CI	200	400	/	405	1 400	405
SLBC	SOLIBRA CI	1	34,250	/	37,000	141	37 000
SMBC	SMB CI			/	5,500	100	5 150
SNTS	SONATEL SN	256	17,200	/	17,300	7	17 200
SOGC	SOGB CI	10	2,055	/	2,200	5 659	2 200
SPHC	SAPH CI	50	2,250	/	2,295	173	2 295
STAC	SETAO CI	549	170	/	180	50	180
STBC	SITAB CI			/	1,250	50	1 290
SVOC	MOVIS CI			/	2,395	54	2 395
TTLC	TOTAL CI	12	1,475	/	1,595	2 682	1 595
TTLS	TOTAL SN	89	1,450	/	1,495	429	1 495
TTRC	TRITURAF CI-Ste en Liquidation			/			490
UNLC	UNILEVER CI			/	4,480	156	4 460
UNXC	UNIWAX CI	1 050	2,310	/	2,400	3 015	2 310

QUANTITES RESIDUELLES

MARCHE DES DROITS

Symbole	Titre	Quantité résiduelle à l'achat	Cours Achat / Vente	Quantité résiduelle à la vente	Cours de Référence
---------	-------	-------------------------------	---------------------	--------------------------------	--------------------

TROISIEME COMPARTIMENT - BRVM PETITES CAPITALISATIONS

Symbole	Titre	Quantité résiduelle à l'achat	Cours Achat / Vente	Quantité résiduelle à la vente	Cours de Référence
---------	-------	-------------------------------	---------------------	--------------------------------	--------------------

QUANTITES RESIDUELLES
MARCHE DES OBLIGATIONS

Symbole	Titre	Quantité résiduelle à l'achat	Cours Achat / Vente	Quantité résiduelle à la vente	Cours de Référence
ORGT.O1	ORAGROUP 6.75% 2013-2019		/ 10,000	200	10 000
SIFC.O1	SIFCA 6.90% 2013-2021		/		10 000
SNLC.O1	SENELEC 6,50% 2018-2025		/ 10,000	1 000	10 000
EOM.O1	ETAT DU MALI 6.20% 2016-2023		/		8 333
EOM.O2	Etat du Mali 6.50% 2017-2024		/		9 990
EOM.O3	ETAT DU MALI 6,50 % 2018-2025		/		10 000
EOS.O4	ETAT SENEGAL 6.70% 2012-2019		/		2 000
EOS.O5	ETAT SENEGAL 6.50% 2013-2023		/		10 050
EOS.O6	ETAT SENEGAL 6.50% 2014-2021	374	6,000 /		6 000
TPCI.O26	TPCI 5,95% 2017-2024 B		/		10 000
TPCI.O27	TPCI 6% 2017-2025		/		10 000
TPCI.O28	TPCI 6% 2018-2026		/		10 000
TPTG.O1	TPTG 6,90% 2018-2023		/		10 000
TPCI.O20	TPCI 5.85% 2015-2022		/		10 000
TPCI.O21	TPCI 6% 2016-2028		/ 10,000	17 527	10 000
TPCI.O22	TPCI 5.90% 2016-2026		/ 9,900	54 439	9 800
TPCI.O23	TPCI 5.90% 2016-2026		/		10 000
TPCI.O24	TPCI 6.25% 2017-2029		/ 10,000	800	10 000
TPCI.O25	TPCI 5,95% 2017-2024 A		/ 10,000	1 000	10 000
TPBJ.O1	TPBJ 6.50% 2017-2027		/		10 000
TPBJ.O2	TPBJ 6.50% 2018-2025		/		10 000
TPCI.O16	TPCI 6.55% 2014-2022		/		9 999
TPCI.O17	TPCI 3% 2014-2024		/		10 000
TPCI.O18	TPCI 5.85% 2014-2021		/		9 999
TPCI.O19	TPCI 5.99% 2015-2025		/		10 000
EOS.O7	ETAT SENEGAL 6.30% 2015-2025		/		10 000
TPBF.O3	TPBF 6,50% 2013-2020		/		10 000
TPBF.O4	TPBF 6.50% 2017-2027		/ 9,940	100	9 930
TPBF.O5	TPBF 6,50% 2017-2024		/		10 000
TPBF.O6	TPBF 6.50% 2018-2025		/		9 950
TPBF.O7	TPBF 6,50% 2018-2025		/ 10,000	12	9 950
BIDC.O3	BIDC-EBID 6.50% 2014-2021		/		10 000
BIDC.O4	BIDC-EBID 6.10% 2017-2027		/ 9,900	1 829	9 775
BOAD.O12	BOAD 5.95% 2014-2021		/		9 950
CRRH.O1	CRRH-UEMOA 6.10% 2012-2022		/		9 980
CRRH.O2	CRRH-UEMOA 6.10% 2012-2024		/		10 000
CRRH.O3	CRRH-UEMOA 6% 2013-2023		/		10 000
CRRH.O4	CRRH-UEMOA 6% 2014-2024		/		9 950
CRRH.O5	CRRH-UEMOA 5.85% 2015-2025		/ 9,996	1 400	9 995
CRRH.O6	CRRH-UEMOA 5.85% 2016-2026		/		10 000
CRRH.O7	CRRH-UEMOA 5.95% 2017-2029		/		9 075
SHAF.O3	SHELTER AFRIQUE 6.6% 2014-2021		/		4 000

SUKUK ET TITRES ASSIMILES

Symbole	Titre	Quantité résiduelle à l'achat	Cours Achat / Vente	Quantité résiduelle à la vente	Cours de Référence
SUKCI.S1	SUKUK CI 5.75% 2015-2020		/		9 990
SUKCI.S2	SUKUK CI 5.75% 2016-2023		/		10 000
SUKSN.S2	SUKUK SN 6% 2016-2026		/		10 000

lundi 13 mai 2019

SUKTG.S1	SUKUK TG 6.5% 2016-2026		/			10 000
----------	-------------------------	--	---	--	--	--------

CALENDRIER DES ASSEMBLEES GENERALES

ANNEE : 2019

Société	Nature	Date	Heure	Lieu
SOGB	Ordinaire	14/06/2019	11:00:00	Salle de conférence de l'immeuble CRRAE-UMOA, Abidjan Plateau
NEI-CEDA CI	Ordinaire	29/05/2019	10:00:00	Hôtel TIAMA, Abidjan - Plateau
NSBC	Ordinaire	28/05/2019	10:00:00	Espace Latrille Event sis à Abidjan-Cocody, Deux Plateaux, Boulevard Latrille
ORAGROUP	Ordinaire	23/05/2019	10:00:00	Salle des Fêtes du Sofitel Abidjan, Hôtel Ivoire située au bBoulevard Hassan II
SODECI	Ordinaire	22/05/2019	14:00:00	Espace Events sis à Abidjan, Cocody 2 Plateaux, Boulevard Latrille
BOLLORE TRANSPORT & LOGISTICS	Ordinaire	09/05/2019	10:00:00	Salle Kodjo Eboucle du palais de la culture sis à treichville, Avenue Christiani à Abidjan
BOLLORE TRANSPORT & LOGISTICS	Ordinaire	09/05/2019	10:00:00	Salle Kodjo Eboucle du palais de la culture sis à treichville, Avenue Christiani à Abidjan
PALM CI	Ordinaire	09/05/2019	09:30:00	Salle de Conférence de la CRRAE-UEMOA, sise à Abidjan - Plateau
SAPH CI	Ordinaire	08/05/2019	09:30:00	Salle de Conférence de CRRAE-UEMOA (Versus Bank au Plateau)
SUCRIVOIRE	Ordinaire	03/05/2019	09:30:00	Auditorium de la CRRAE-UMOA sis Abidjan-Plateau (Rue Botreau Roussel)
SIB	Ordinaire	26/04/2019	09:00:00	Maison de l'Entreprise (CGECI), Abidjan-Plateau
CORIS BANK INTERNATIONAL	Mixte	25/04/2019	09:00:00	Hôtel SOPATEL Silmandé SA
ECOBANK TG	Ordinaire	25/04/2019	10:30:00	Salle de Conférence du Centre Panafricain Ecobank, 2365, Boulevard du Mono, Lomé, Togo
SOLIBRA	Ordinaire	24/04/2019	09:00:00	Espace CRISTAL 8, rue du Chevalier de Clieu Zone 4 C << Salle PLATINIUM >> ABIDJAN
BANK OF AFRICA BN	Mixte	23/04/2019	10:00:00	AZALAI Hôtel à Cotonou
BANK OF AFRICA ML	Ordinaire	20/04/2019	09:30:00	Hôtel SALAM à Bamako
BANK OF AFRICA SN	Ordinaire	19/04/2019	09:30:00	Immeuble Elan II, 2eme Etage, Route de Ngor, Zone 12, Almadies à Dakar
ONATEL BF	Mixte	18/04/2019	10:00:00	ROYAL BEACH HOTEL, OUAGADOUGOU
SONATEL	Ordinaire	17/04/2019	10:00:00	Centre International de Conférences Abdou DIOUF (CICAD) à Diamniaio, Dakar
ECOBANK CI	Ordinaire	16/04/2019	10:00:00	Espace Latrille Events sis à Abidjan Cocody Deux Plateaux sur le Boulevard Latrille
BANK OF AFRICA CI	Ordinaire	10/04/2019	10:00:00	Salle Jewels du Patronat Ivoirien (CGECI) à Abidjan Plateau
BANK OF AFRICA NG	Ordinaire	05/04/2019	10:00:00	Centre de formation de la BOA-NIGER (sise à BOA-Siège)
SICABLE	Ordinaire	05/04/2019	09:00:00	Hôtel AZALAI, Bld VGE à ABIDJAN
BANK OF AFRICA BF	Ordinaire	02/04/2019	10:00:00	Salle WAONGO I de l'hôtel LAICO à Ouaga 2000
SERVAIR ABIDJAN CI	Ordinaire	28/03/2019	10:00:00	Salle JEWELS de la Maison de l'Entreprise C.G.E.C.I sise au plateau

L'actualité de la BRVM sur nos plateformes digitales

Infos BRVM

Pour recevoir les informations boursières par SMS, souscrivez :



Côte d'Ivoire : *430#
Bénin : *430*15#



Côte d'Ivoire : #139#
Burkina Faso : *310#



Côte d'Ivoire : *431#
Niger : *512*9#
Togo : *310#

Site web

www.brvm.org

Application Mobile

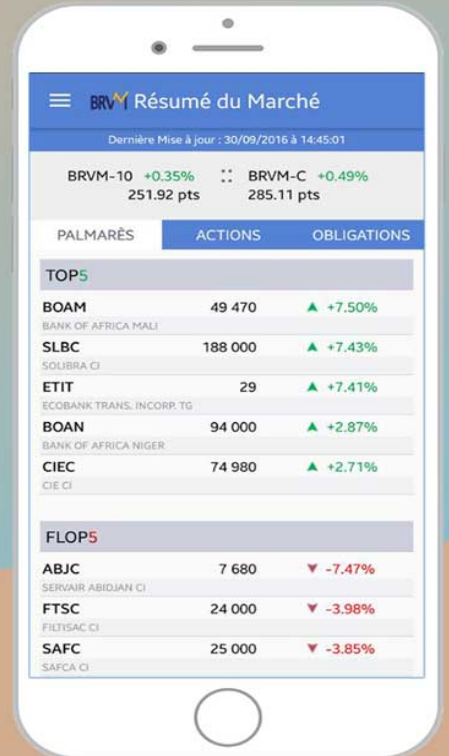

Disponible sur
 Google play

Disponible sur
 App Store



Nous suivre sur :



OPCVM: FONDS COMMUNS DE PLACEMENT ET SOCIETES D'INVESTISSEMENT A CAPITAL VARIABLE

lundi 13 mai 2019

Sociétés de gestion	Dépositaire	OPCVM	Catégorie	Valeur Liquidative								
				Origine	Précédente		Actuelle		Variation			
					Valeur	Date	Valeur	Date	Date	%	Précédent	
												%
QUOTIDIENNES												
AFRICABOURSE ASSET MANAGEMENT	AFRICABOURSE SA	FCP AAM CAPITAL SUR	OCT	5 000	6 785,14	09/05/2019	6 786,01	10/05/2019	10/10/2012	35,72%	0,01%	
		FCP AAM EPARGNE CROISSANCE	D	5 000	5 732,71	09/05/2019	5 735,34	10/05/2019	19/11/2012	14,71%	0,05%	
		FCP AAM OBLIGATIS	OMLT	5 000	7 181,12	09/05/2019	7 181,67	10/05/2019	12/09/2012	-43,63%	0,01%	
		FCP AAM EPARGNE ACTION	A	5 000	3 206,33	09/05/2019	3 219,50	10/05/2019	16/01/2017	-35,61%	-0,41%	
AFRICAM SA	SBIIF	FCP EXPANSIO	D	5 000	8 025,72	09/05/2019	8 016,66	10/05/2019	01/01/2013	60,33%	-0,11%	
		FCP SECURITAS	OMLT	5 000	6 085,67	09/05/2019	6 086,30	10/05/2019	01/01/2013	21,73%	0,01%	
		FCP VALORIS	A	5 000	6 214,18	09/05/2019	6 213,62	10/05/2019	01/01/2013	24,27%	-0,01%	
AFRICAINNE DE GESTION D'ACTIFS	SGI AGI	FCP CAPITAL PLUS	D	1 000	1 020,27	09/05/2019	1 021,15	10/05/2019	11/03/2019	2,12%	0,09%	
		FCP CONFORT PLUS	OMLT	1 000	1 015,28	09/05/2019	1 015,42	10/05/2019	11/03/19	1,54%	0,014%	
ATLANTIC ASSET MANAGEMENT	ATLANTIQUE FINANCE	FCP ATLANTIQUE CROISSANCE	D	5 000	4 595,24	11/04/2019	ND	ND	30/05/2015	-	-	
		FCP ATLANTIQUE SECURITE	OMLT	5 000	5 455,04	11/04/2019	ND	ND	30/05/2015	-	-	
BNI GESTION	BNI FINANCES	FCP CAPITAL CROISSANCE	D	10 000	18 818,00	19/08/2015	ND	ND	01/01/2009	-	-	
		FCP DYNAMIC SAVINGS	D	10 000	10 197,00	19/08/2015	ND	ND	06/06/2014	-	-	
BOA ASSET MANAGEMENT	BOA CAPITAL SECURITIES	FCP Emergence	D	5 000	6 426,45	29/11/2018	ND	ND	01/02/2010	-	-	
		FCP Tresor Monea	OCT	25 000 000	30 899 773,83	29/11/2018	ND	ND	01/12/2013	-	-	
BRM ASSET MANAGEMENT	BRM	FCP "BRM DYNAMIQUE"	D	10 000	12 923,13	08/09/2014	ND	ND	12/03/2009	-	-	
		FCP "BRM OBLIGATAIRE"	D	10 000	12 057,50	17/10/2014	ND	ND	12/03/2009	-	-	
CGF GESTION	CGF BOURSE	FCP ACTIONS PHARMACIE	A	1 000	949,71	09/05/2019	950,60	10/05/2019	25/07/14	-4,94%	0,09%	
		FCP AL BARAKA	A	1 000	1 033,54	09/05/2019	1 033,58	10/05/2019	01/03/17	3,36%	0,00%	
		FCP AL BARAKA 2	D	1 000	1 010,75	09/05/2019	1 010,85	10/05/2019	25/01/18	1,09%	0,01%	
		FCP ASSUR/ SENEGAL	D	1000000	1 176 806,88	09/05/2019	1 177 280,46	10/05/2019	06/07/14	17,73%	0,04%	
		FCP PLACEMENT AVANTAGE	D	1 000	1 418,64	09/05/2019	1 419,88	10/05/2019	29/03/13	41,99%	0,09%	
		FCP PLACEMENT CROISSANCE	A	1 000	1 166,56	09/05/2019	1 170,06	10/05/2019	29/03/13	17,01%	0,30%	
		FCP HORIZON	D	1 000	1 611,54	09/05/2019	1 616,80	10/05/2019	27/06/09	61,68%	0,33%	
		FCP PLACEMENT QUIETUDE	OMLT	1 000	1 321,82	09/05/2019	1 322,20	10/05/2019	29/03/13	32,22%	0,03%	
		FCP LIQUIDITE-OPTIMUM	OMLT	10000	10 553,79	09/05/2019	10 556,23	10/05/2019	01/10/17	5,56%	0,023%	
		FCP BNDE VALEURS	A	1 000	1 078,22	09/05/2019	1 078,19	10/05/2019	02/09/16	7,82%	-0,002%	
		CORIS ASSET MANAGEMENT	CORIS BOURSE	FCP CORIS ACTIONS	A	5 000	4 933,56	26/02/2018	ND	ND	11/11/2014	-
FCP CORIS PERFORMANCE	D			5 000	5 254,01	26/02/2018	ND	ND	11/11/2014	-	-	
OAM S.A	SGI TOGO	FCP-1 OPTI PLACEMENT	A	5 000	12 169,47	10/10/2018	ND	ND	01/02/2002	-	-	
		FCP-2 OPTI REVENU	OMLT	5 000	6 821,57	10/10/2018	ND	ND	01/02/2002	-	-	
		FCP-3 OPTI CAPITAL	D	5 000	16 615,03	10/10/2018	ND	ND	24/01/2003	-	-	
SOGESPAR	SOGEBOURSE	FCP SOGEAVENIR	D	5 000	1 338,00	08/05/2019	ND	ND	01/10/2002	-	-	
		FCP SOGEDEFI	D	4 888	3 421,00	08/05/2019	ND	ND	23/12/2014	-	-	
		FCP SOGEDYNAMIQUE	A	4 888	3 247,00	08/05/2019	ND	ND	23/12/2014	-	-	
		FCP SOGEPRIVILEGE	D	4 888	3 787,00	08/05/2019	ND	ND	23/12/2014	-	-	
		FCP SOGESECURITE	OMLT	4 888	5 053,00	08/05/2019	ND	ND	23/12/2014	-	-	
		FCP SOGEVALOR	A	1 000	3 129,00	08/05/2019	ND	ND	04/06/2002	-	-	
		FCP SOAGA EPARGNE ACTIVE	D	10 000	8 818,49	09/05/2019	8 768,78	10/05/2019	28/10/2016	-12,31%	-0,56%	
		SICAV Abdou DIOLF	D	10 000 000	14 352 693,14	09/05/2019	14 326 968,94	10/05/2019	01/12/2003	-43,27%	-0,18%	
SAPHIR ASSET MANAGEMENT	SGI BENIN	FCP SOAGA EPARGNE SERENITE	OMLT	10 000	11 402,20	09/05/2019	11 402,91	10/05/2019	28/10/2016	14,03%	0,01%	
		FCP SAPHIR DYNAMIQUE	D	5 000	5 101,99	09/05/2019	5 102,61	10/05/2019	28/08/2017	2,05%	0,01%	
SGO MALI FINANCES	SGI MALI SA	FCP SAPHIR QUIETUDE	OMLT	5 000	5 933,82	09/05/2019	5 934,57	10/05/2019	28/08/2017	18,69%	0,01%	
		FCP NYESIGUI	D	10 000	9 155,48	17/04/2019	ND	ND	01/07/2018	-	-	
HEBDOMADAIRES												
BNI GESTION	BNI FINANCES	FCP BNI RETRAITE	D	2 500	3 814,00	06/08/2015	3 855,00	13/08/2015	11/05/2012	54,20%	1,07%	
		FCP INITIATIVES SOLIDARITE	D	2 500	5 586,00	24/07/2015	5 687,00	05/08/2015	01/08/2013	127,48%	1,81%	
		FCP SODEFOR COMPLEMENTAIRE RETRAITE	D	2 500	7 107,00	24/07/2015	7 295,00	06/08/2015	04/01/2010	191,80%	2,65%	
PhoenixAfrica Asset Management	Phoenix Capital Management	FCP PAM ACTIONS	A	10 000	8 524,12	21/03/2019	8 392,92	28/03/2019	13/12/2017	-16,07%	-1,54%	
		FCP PAM DIVERSIFIE EQUILIBRE	D	10 000	9 631,13	21/03/2019	9 593,24	28/03/2019	13/12/2017	-4,07%	-0,39%	
		FCP PAM DIVERSIFIE OBLIGATIONS	D	10 000	10 681,74	21/03/2019	10 692,96	28/03/2019	13/12/2017	6,93%	0,11%	
BOA ASSET MANAGEMENT	BOA CAPITAL SECURITIES	FCP Global Investors	D	25 000	23 500,37	16/11/2018	23 127,52	23/11/2018	01/12/2012	-7,49%	-1,59%	
		FCP Bsa Obligations	OMLT	10 000	10 739,33	16/11/2018	10 748,28	23/11/2018	Mars. 2017	7,48%	0,08%	
		FCP Bsa Actions	A	10 000	8 302,20	16/11/2018	8 189,82	23/11/2018	Juil. 2017	-18,10%	-1,35%	
BRM ASSET MANAGEMENT	CGF GESTION	FCP "SODE"	D	1 000	2 083,36	05/09/2014	ND	ND	14/03/2011	-	-	
		FCPFC SONATEL	D	1 000	6 201,03	02/05/2019	6 172,02	09/05/2019	19/02/2004	517,20%	-0,47%	
		FCP FORCE PAD	D	1 000	1 337,72	01/05/2019	1 340,46	08/05/2019	16/02/2014	34,05%	0,20%	
		FCPE SINI GNESIGUI	D	1 000	1 317,83	30/04/2019	1 317,91	07/05/2019	25/02/2014	31,79%	0,01%	
		FCP IFC BOAD	OMLT	100 000	105 269,94	03/05/2019	105 269,94	10/05/2019	01/01/2016	5,27%	0,00%	
EDC Asset Management	EDC Investment Corporation	FCPE DP WORLD DAKAR	D	1 000	1 083,46	29/04/2019	1 082,70	06/05/2019	04/10/2016	8,27%	-0,07%	
		FCP ECOBANK UEMOA DIVERSIFIE	D	5 000	6 662,00	30/04/2019	6 640,00	08/05/2019	19/09/2007	32,80%	-0,33%	
		FCP ECOBANK UEMOA OBLIGATAIRE	OMLT	20 000 000	20 505 645,00	30/04/2019	20 520 657,00	08/05/2019	01/01/2018	38,32%	0,07%	
		FCP ECOBANK UEMOA RENDEMENT	OMLT	1 000 000	1 411 948,00	30/04/2019	1 408 792,00	08/05/2019	10/10/2007	-40,88%	-0,22%	
		FCP ECOBANK ACTIONS UEMOA	A	5 000	3 017,00	30/04/2019	3 053,00	08/05/2019	20/04/2016	-38,94%	1,19%	
BRIDGE ASSET MANAGEMENT	BRIDGE SECURITIES	FCP BRIDGE INSTITUTIONNEL	DIVERSIFIE	25 000 000	25 115 331,42	16/02/2018	25 123 507,60	23/02/2018	02/11/2017	0,49%	0,03%	
SGO MALI FINANCES	SGI MALI SA	FCPE ORANGE MALI	D	10 000	22 091,41	13/03/2019	22 165,06	21/03/2019	03/09/2012	121,65%	0,33%	
		FCP TOUNKARANKE	OMLT	100 000	97 401,02	13/03/2019	97 462,21	21/03/2019	01/07/2018	-2,538%	0,063%	
ATTIJIARI ASSET MANAGEMENT	SGI AFRICAINE DE BOURSE	ATTIJIARI OBLIG	OMLT	10000	12324,2	03/05/2019	12326,62	10/05/2019	13/07/2012	23,27%	0,02%	
		ATTIJIARI LIQUIDITE	OCT	10000	11476,84	03/05/2019	11487,43	10/05/2019	30/08/2013	14,87%	0,09%	
		ATTIJIARI HORIZON	OMLT	10000	12506,27	03/05/2019	12510,6	10/05/2019	30/08/2013	25,11%	0,03%	
		ATTIJIARI ACTIONS	A	10000	8684,61	03/05/2019	8844,35	10/05/2019	21/05/2015	-11,56%	1,84%	
		ATTIJIARI DIVERSIFIE	D	10000	11471	03/05/2019	11515,77	10/05/2019	21/05/2015	15,16%	0,39%	
		ATTIJIARI INVEST	OMLT	10000	11747,65	03/05/2019	11755,32	10/05/2019	21/01/2016	17,55%	0,07%	
		ATTIJIARI PATRIMOINE	OMLT	10000	11858,53	03/05/2019	11 867,03	10/05/2019	21/01/2016	18,67%	0,07%	
		MENSUELLES										
		BNI GESTION	BNI FINANCES	FCP CNRA	D	2 500	4 308,00	30/06/2015	3 133,00	14/08/2015	29/10/2013	25,32%
FCP KARIMA ETHIQUE	D			1 000	1 366,00	03/07/2015	1 458,00	03/08/2015	22/05/2013	45,80%	6,73%	

OPCVM : Organisme de Placement Collectif en Valeurs Mobilières
 ND : Non Disponible
 Catégories :
 A: actions
 OCT: obligations à court terme
 OMLT: obligations à moyen et long terme