

|                    |               |
|--------------------|---------------|
| <b>BRVM 10</b>     | <b>168,73</b> |
| Variation Jour     | ↑ 1,91 %      |
| Variation annuelle | ↑ 9,31 %      |



# BULLETIN OFFICIEL DE LA COTE

N° 88

mardi 7 mai 2019

Site : www.brvm.org

|                       |               |
|-----------------------|---------------|
| <b>BRVM Composite</b> | <b>176,23</b> |
| Variation Jour        | ↑ 1,03 %      |
| Variation annuelle    | ↑ 2,32 %      |

Evolution des indices

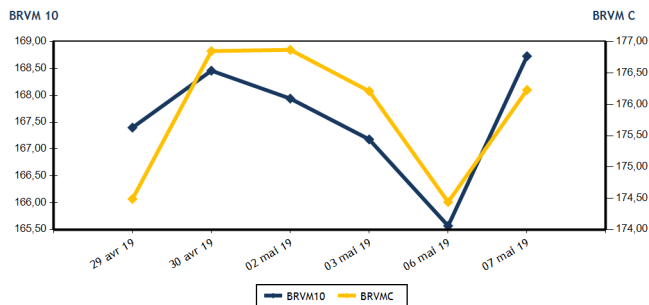

Volumes et valeurs transigés

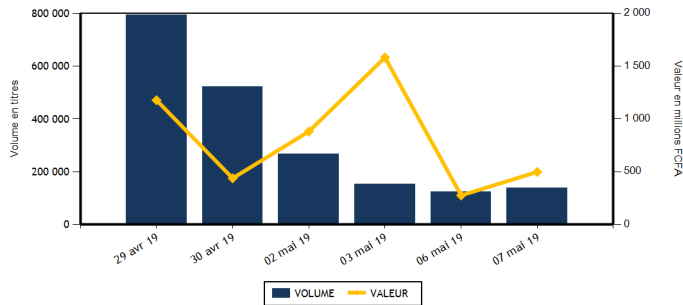

| Actions                         | Niveau            | Evol. Jour |
|---------------------------------|-------------------|------------|
| Capitalisation boursière (FCFA) | 5 248 090 773 899 | 1,02 %     |
| Volume échangé                  | 137 345           | 11,34 %    |
| Valeur transigée (FCFA)         | 489 321 491       | 79,94 %    |
| Nombre de titres transigés      | 38                | -9,52 %    |
| Nombre de titres en hausse      | 10                | -41,18 %   |
| Nombre de titres en baisse      | 13                | -18,75 %   |
| Nombre de titres inchangés      | 15                | 66,67 %    |

## PLUS FORTES HAUSSES

| Titres            | Cours  | Evol. Jour | Evol. annuelle |
|-------------------|--------|------------|----------------|
| SMB CI (SMBC)     | 6 020  | 7,50 %     | 23,49 %        |
| BERNABE CI (BNBC) | 2 040  | 7,37 %     | -15,00 %       |
| SONATEL SN (SNTS) | 19 500 | 4,81 %     | 21,88 %        |
| NESTLE CI (NTLC)  | 990    | 4,21 %     | -1,98 %        |
| CIE CI (CIEC)     | 1 420  | 2,16 %     | -1,73 %        |

## INDICES SECTORIELS

| Base = 100 au 14 juin 1999     | Nombre de sociétés | Valeur | Evol. Jour | Evol. annuelle | Volume | Valeur      | PER moyen |
|--------------------------------|--------------------|--------|------------|----------------|--------|-------------|-----------|
| BRVM - INDUSTRIE               | 12                 | 49,57  | 1,85 %     | -13,45 %       | 7 139  | 20 187 625  | 19,55     |
| BRVM - SERVICES PUBLICS        | 4                  | 587,60 | 4,27 %     | 18,63 %        | 21 095 | 324 540 465 | 11,34     |
| BRVM - FINANCES                | 15                 | 61,78  | -2,00 %    | -8,28 %        | 91 576 | 118 101 701 | 7,19      |
| BRVM - TRANSPORT               | 2                  | 419,27 | -2,77 %    | -13,82 %       | 2 240  | 3 910 100   | 9,00      |
| BRVM - AGRICULTURE             | 5                  | 96,32  | -0,54 %    | -24,28 %       | 8 073  | 11 910 375  | 13,17     |
| BRVM - DISTRIBUTION            | 7                  | 269,23 | -1,01 %    | 0,53 %         | 7 187  | 10 664 925  | 12,91     |
| BRVM - AUTRES SECTEURS         | 1                  | 222,10 | 0,00 %     | 5,88 %         | 35     | 6 300       | 2,76      |
| BRVM - PETITES CAPITALISATIONS | -                  | -      | -          | -              | -      | -           | -         |

| Obligations                     | Niveau            | Evol. Jour |
|---------------------------------|-------------------|------------|
| Capitalisation boursière (FCFA) | 3 553 387 850 430 | 0,00 %     |
| Volume échangé                  | 812               | 79,65 %    |
| Valeur transigée (FCFA)         | 8 015 250         | 185,45 %   |
| Nombre de titres transigés      | 7                 | 133,33 %   |
| Nombre de titres en hausse      | 2                 | 200,00 %   |
| Nombre de titres en baisse      | 3                 | 200,00 %   |
| Nombre de titres inchangés      | 2                 | 0,00 %     |

## PLUS FORTES BAISES

| Titres                           | Cours | Evol. Jour | Evol. annuelle |
|----------------------------------|-------|------------|----------------|
| ECOBANK TRANS. INCORP. TG (ETIT) | 17    | -5,56 %    | -5,56 %        |
| TOTAL SN (TTLS)                  | 1 515 | -5,31 %    | 4,48 %         |
| SUCRIVOIRE (SCRC)                | 930   | -3,63 %    | -2,11 %        |
| ORAGROUP TOGO (ORGT)             | 4 440 | -3,48 %    | -              |
| BOLLORE (SDSC)                   | 1 720 | -2,82 %    | -14,00 %       |

| Indicateurs                         | 1er et 2è Comp. | BRVM PC |
|-------------------------------------|-----------------|---------|
| PER moyen du marché                 | 11,47           |         |
| Taux de rendement moyen du marché   | 8,17            |         |
| Taux de rentabilité moyen du marché | 9,13            |         |
| Nombre de sociétés cotées           | 46              |         |
| Nombre de lignes obligataires       | 46              |         |
| Volume moyen annuel par séance      | 2 939,00        |         |
| Valeur moyenne annuelle par séance  | 5 229 134,58    |         |

| Indicateurs                      | 1er et 2è Comp. | BRVM PC |
|----------------------------------|-----------------|---------|
| Ratio moyen de liquidité         | 7,71            |         |
| Ratio moyen de satisfaction      | 13,46           |         |
| Ratio moyen de tendance          | 174,60          |         |
| Ratio moyen de couverture        | 57,27           |         |
| Taux de rotation moyen du marché | 0,01            |         |
| Prime de risque du marché        | 2,72            |         |
| Nombre de SGI participantes      | 27              |         |

## Définitions

Volume moyen annuel par séance = Valeur annuel échangé / nombre de séances  
 Valeur moyenne annuelle par séance = Valeur annuelle échangée / nombre de séances  
 Ratio moyen de liquidité = Moyenne des ratios de liquidité (Titres échangés / Volume des ordres de vente)  
 Ratio moyen de satisfaction = Moyenne des ratios de satisfaction (Titres échangés / Volume des ordres d'achat)  
 Ratio moyen de tendance = Moyenne des ratios de tendance (Volume des ordres d'achat / Volume des ordres de vente)  
 Ratio moyen de couverture = Moyenne des ratios de couverture (Volume des ordres de vente / Volume des ordres d'achat)

Taux moyen de rotation = moyenne des taux de rotation des actions cotées (volume transigé / capi flottante)  
 PER moyen du marché = moyenne des PER des actions cotées ayant un PER positif  
 Taux de rendement moyen = moyenne des taux de rendement des actions cotées ayant distribué un dividende  
 Taux de rentabilité moyen = moyenne des taux de rentabilité des actions cotées  
 Prime de risque du marché = (1 / le PER moyen du marché) - le taux de référence actuel des emprunts d'Etat



**MARCHE DES ACTIONS**

| Symbole                           | Titre                          | Cours Précédent | Cours du jour |        | Variation jour | Séance de cotation |                    | Cours Référence | Variation de l'année précédente | Dernier dividende payé |             | Rdt. Net | PER          |
|-----------------------------------|--------------------------------|-----------------|---------------|--------|----------------|--------------------|--------------------|-----------------|---------------------------------|------------------------|-------------|----------|--------------|
|                                   |                                |                 | Ouv.          | Clôt.  |                | Volume             | Valeur             |                 |                                 | Montant net            | Date        |          |              |
| <b>SECTEUR - INDUSTRIE</b>        |                                | <b>49,57</b>    | <b>points</b> |        | <b>↑</b>       | <b>1,85 %</b>      |                    |                 |                                 |                        |             |          |              |
| CABC                              | SICABLE CI                     | 905             | NC            | NC     | 0,00 %         |                    |                    | 905             | -8,59 %                         | 100,00                 | 31-mai-18   | 11,05 %  | 7,02         |
| FTSC                              | FILTISAC CI                    | 1 325           | 1 335         | 1 340  | 1,13 %         | 304                | 406 040            | 1 340           | -36,79 %                        | 161,27                 | 16-août-18  | 12,04 %  | 11,23        |
| NEIC                              | NEI-CEDA CI                    | 270             | 270           | 270    | 0,00 %         | 378                | 102 060            | 270             | 58,82 %                         | 9,00                   | 28-juin-01  |          | 4,45         |
| NTLC                              | NESTLE CI                      | 950             | 990           | 990    | 4,21 %         | 48                 | 47 520             | 990             | -1,98 %                         | 31,50                  | 12-août-11  |          |              |
| SEMC                              | CROWN SIEM CI                  | 285             | 290           | 290    | 1,75 %         | 5                  | 1 450              | 290             | -3,33 %                         | 16,92                  | 29-sept.-17 | 5,83 %   | 48,84        |
| SIVC                              | AIR LIQUIDE CI                 | 445             | 445           | 450    | 1,12 %         | 1 800              | 789 840            | 450             | -15,89 %                        | 63,00                  | 29-sept.-17 | 14,00 %  |              |
| SLBC                              | SOLIBRA CI                     | 37 000          | 37 000        | 37 000 | 0,00 %         | 8                  | 296 000            | 37 000          | -33,93 %                        | 2 322,00               | 14-juin-18  | 6,28 %   | 46,67        |
| SMBC                              | SMB CI                         | 5 600           | 5 600         | 6 020  | 7,50 %         | 2 152              | 12 859 915         | 6 020           | 23,49 %                         | 450,00                 | 29-août-18  | 7,48 %   | 5,96         |
| STBC                              | SITAB CI                       | 1 250           | NC            | NC     | 0,00 %         |                    |                    | 1 250           | -31,88 %                        | 206,20                 | 19-juin-17  | 16,50 %  |              |
| TTRC                              | TRITURAF CI-Ste en Liquidation | 490             | SP            | SP     | 0,00 %         |                    |                    | 490             | 0,00 %                          | 1 440,00               | 19-juil.-02 |          |              |
| UNLC                              | UNILEVER CI                    | 4 485           | NC            | NC     | 0,00 %         |                    |                    | 4 485           | -29,26 %                        | 1 233,00               | 9-juil.-12  |          |              |
| UNXC                              | UNIWAX CI                      | 2 450           | 2 450         | 2 450  | 0,00 %         | 2 444              | 5 684 800          | 2 450           | 20,69 %                         | 173,70                 | 13-juil.-18 | 7,09 %   | 12,67        |
| <b>TOTAL</b>                      |                                |                 |               |        |                | <b>7 139</b>       | <b>20 187 625</b>  |                 |                                 |                        |             |          | <b>19,55</b> |
| <b>SECTEUR - SERVICES PUBLICS</b> |                                | <b>587,60</b>   | <b>points</b> |        | <b>↑</b>       | <b>4,27 %</b>      |                    |                 |                                 |                        |             |          |              |
| CIEC                              | CIE CI                         | 1 390           | 1 400         | 1 420  | 2,16 %         | 3 458              | 4 832 180          | 1 420           | -1,73 %                         | 31,95                  | 20-juil.-18 | 2,25 %   | 16,13        |
| ONTBF                             | ONATEL BF                      | 4 515           | 4 515         | 4 600  | 1,88 %         | 976                | 4 419 290          | 4 600           | 10,84 %                         | 363,96                 | 6-juin-18   | 7,91 %   | 9,83         |
| SDCC                              | SODE CI                        | 3 100           | 3 100         | 3 100  | 0,00 %         | 11                 | 34 100             | 3 100           | -20,21 %                        | 270,00                 | 29-août-18  | 8,71 %   | 9,74         |
| SNTS                              | SONATEL SN                     | 18 605          | 18 605        | 19 500 | 4,81 %         | 16 650             | 315 254 895        | 19 500          | 21,88 %                         | 1 500,00               | 23-mai-18   | 7,69 %   | 9,64         |
| <b>TOTAL</b>                      |                                |                 |               |        |                | <b>21 095</b>      | <b>324 540 465</b> |                 |                                 |                        |             |          | <b>11,34</b> |
| <b>SECTEUR - FINANCES</b>         |                                | <b>61,78</b>    | <b>points</b> |        | <b>↓</b>       | <b>-2,00 %</b>     |                    |                 |                                 |                        |             |          |              |
| BICC                              | BICI CI                        | 4 830           | 4 870         | 4 800  | -0,62 %        | 433                | 2 093 310          | 4 800           | -39,24 %                        | 213,56                 | 2-juil.-18  | 4,45 %   | 8,61         |
| BOAB                              | BANK OF AFRICA BN              | 4 280           | 4 285         | 4 265  | -0,35 %        | 315                | 1 349 000          | 4 265           | 1,55 %                          | 407,00                 | 15-mai-18   | 9,54 %   | 6,80         |
| BOABF                             | BANK OF AFRICA BF              | 4 500           | 4 500         | 4 400  | -2,22 %        | 172                | 766 800            | 4 400           | -15,38 %                        | 366,00                 | 2-mai-19    | 8,32 %   | 5,60         |
| BOAC                              | BANK OF AFRICA CI              | 3 700           | 3 690         | 3 690  | -0,27 %        | 611                | 2 242 850          | 3 690           | -12,14 %                        | 295,00                 | 6-juin-18   | 7,99 %   | 6,31         |
| BOAM                              | BANK OF AFRICA ML              | 2 900           | 2 900         | 2 955  | 1,90 %         | 2 754              | 8 154 970          | 2 955           | 20,61 %                         | 290,00                 | 31-mai-18   | 9,81 %   | 7,20         |
| BOAN                              | BANK OF AFRICA NG              | 4 595           | 4 595         | 4 595  | 0,00 %         | 2 244              | 10 318 565         | 4 595           | 17,82 %                         | 379,44                 | 31-mai-18   | 8,26 %   | 7,79         |
| BOAS                              | BANK OF AFRICA SENEGAL         | 1 790           | 1 790         | 1 790  | 0,00 %         | 752                | 1 343 990          | 1 790           | -11,39 %                        | 160,00                 | 2-mai-18    | 8,94 %   | 3,77         |
| CBIBF                             | CORIS BANK INTERNATIONAL       | 8 000           | 7 750         | 8 000  | 0,00 %         | 1 245              | 9 561 650          | 8 000           | -7,99 %                         | 336,00                 | 5-juil.-18  | 4,20 %   | 10,44        |
| ECOC                              | ECOBANK COTE D'IVOIRE          | 3 550           | 3 500         | 3 500  | -1,41 %        | 2 283              | 7 585 860          | 3 500           | -17,45 %                        | 368,80                 | 22-juin-18  | 10,54 %  | 9,30         |
| ETIT                              | ECOBANK TRANS. INCORP. TG      | 18              | 18            | 17     | -5,56 %        | 61 953             | 1 093 221          | 17              | -5,56 %                         | 1,21                   | 28-avr.-17  | 7,11 %   | 1,68         |
| NSBC                              | NSIA BANQUE COTE D'IVOIRE      | 3 585           | 3 575         | 3 585  | 0,00 %         | 302                | 1 071 860          | 3 585           | -40,25 %                        | 466,10                 | 25-juin-18  | 13,00 %  | 6,81         |
| ORGT                              | ORAGROUP TOGO                  | 4 600           | 4 495         | 4 440  | -3,48 %        | 23                 | 102 635            | 4 440           |                                 |                        |             |          | 14,03        |
| SAFC                              | SAFCA CI                       | 250             | NC            | NC     | 0,00 %         |                    |                    | 250             | 16,28 %                         | 23,04                  | 29-juil.-11 |          |              |
| SGBC                              | SOCIETE GENERALE COTE D'IVOIRE | 8 230           | 8 230         | 8 010  | -2,67 %        | 3 932              | 31 510 340         | 8 010           | 8,24 %                          | 585,00                 | 17-juil.-18 | 7,30 %   | 6,29         |
| SIBC                              | SOCIETE IVOIRIENNE DE BANQUE   | 2 810           | 2 810         | 2 810  | 0,00 %         | 14 557             | 40 906 650         | 2 810           | 4,07 %                          | 189,00                 | 8-juin-18   | 6,73 %   | 6,06         |
| <b>TOTAL</b>                      |                                |                 |               |        |                | <b>91 576</b>      | <b>118 101 701</b> |                 |                                 |                        |             |          | <b>7,19</b>  |
| <b>SECTEUR - TRANSPORT</b>        |                                | <b>419,27</b>   | <b>points</b> |        | <b>↓</b>       | <b>-2,77 %</b>     |                    |                 |                                 |                        |             |          |              |
| SDSC                              | BOLLORE                        | 1 770           | 1 750         | 1 720  | -2,82 %        | 2 240              | 3 910 100          | 1 720           | -14,00 %                        | 182,00                 | 30-mai-18   | 10,58 %  | 9,00         |
| SVOC                              | MOVIS CI                       | 2 395           | NC            | NC     | 0,00 %         |                    |                    | 2 395           | -4,20 %                         | 270,00                 | 5-juil.-99  |          |              |

|       |       |           |      |
|-------|-------|-----------|------|
| TOTAL | 2 240 | 3 910 100 | 9,00 |
|-------|-------|-----------|------|

**MARCHE DES ACTIONS**

| Symbole                           | Titre                | Cours Précédent | Cours du jour |       | Variation jour   | Séance de cotation |                    | Cours Référence | Variation de l'année précédente | Dernier dividende payé |             | Rdt. Net | PER          |
|-----------------------------------|----------------------|-----------------|---------------|-------|------------------|--------------------|--------------------|-----------------|---------------------------------|------------------------|-------------|----------|--------------|
|                                   |                      |                 | Ouv.          | Clôt. |                  | Volume             | Valeur             |                 |                                 | Montant net            | Date        |          |              |
| <b>SECTEUR - AGRICULTURE</b>      |                      | <b>96,32</b>    | <b>points</b> |       | <b>↓ -0,54 %</b> |                    |                    |                 |                                 |                        |             |          |              |
| PALC                              | PALM CI              | 1 300           | 1 300         | 1 300 | 0,00 %           | 6 433              | 8 331 525          | 1 300           | -31,58 %                        | 253,47                 | 24-sept.-18 | 19,50 %  | 2,31         |
| SCRC                              | SUCRIVOIRE           | 965             | 930           | 930   | -3,63 %          | 20                 | 18 600             | 930             | -2,11 %                         | 72,00                  | 28-sept.-18 | 7,74 %   |              |
| SICC                              | SICOR CI             | 3 560           | NC            | NC    | 0,00 %           |                    |                    | 3 560           | -1,11 %                         | 1 919,00               | 25-sept.-00 |          | 21,24        |
| SOGC                              | SOGB CI              | 2 205           | 2 195         | 2 200 | -0,23 %          | 1 610              | 3 537 250          | 2 200           | -3,72 %                         | 432,00                 | 23-juil.-18 | 19,64 %  | 15,96        |
| SPHC                              | SAPH CI              | 2 300           | 2 300         | 2 300 | 0,00 %           | 10                 | 23 000             | 2 300           | -37,67 %                        | 78,00                  | 27-sept.-18 | 3,39 %   |              |
| <b>TOTAL</b>                      |                      |                 |               |       |                  | <b>8 073</b>       | <b>11 910 375</b>  |                 |                                 |                        |             |          | <b>13,17</b> |
| <b>SECTEUR - DISTRIBUTION</b>     |                      | <b>269,23</b>   | <b>points</b> |       | <b>↓ -1,01 %</b> |                    |                    |                 |                                 |                        |             |          |              |
| ABJC                              | SERVAIR ABIDJAN CI   | 1 700           | 1 650         | 1 700 | 0,00 %           | 836                | 1 385 700          | 1 700           | 41,67 %                         | 98,97                  | 20-juin-18  | 5,82 %   | 12,29        |
| BNBC                              | BERNABE CI           | 1 900           | 1 900         | 2 040 | 7,37 %           | 608                | 1 214 120          | 2 040           | -15,00 %                        | 63,00                  | 25-juil.-18 | 3,09 %   | 6,37         |
| CFAC                              | CFAO MOTORS CI       | 535             | 525           | 525   | -1,87 %          | 816                | 428 400            | 525             | -17,97 %                        | 9,90                   | 27-juil.-18 | 1,89 %   | 14,67        |
| PRSC                              | TRACTAFRIC MOTORS CI | 119 500         | NC            | NC    | 0,00 %           |                    |                    | 119 500         | -3,62 %                         | 3 839,00               | 31-août-18  | 3,21 %   | 28,01        |
| SHEC                              | VIVO ENERGY CI       | 1 000           | 1 000         | 1 000 | 0,00 %           | 192                | 192 000            | 1 000           | 5,82 %                          | 42,86                  | 23-juil.-18 | 4,29 %   | 12,59        |
| TTLIC                             | TOTAL CI             | 1 590           | 1 590         | 1 590 | 0,00 %           | 3 476              | 5 540 290          | 1 590           | 17,34 %                         | 103,45                 | 28-sept.-18 | 6,51 %   | 8,69         |
| TTLS                              | TOTAL SN             | 1 600           | 1 595         | 1 515 | -5,31 %          | 1 259              | 1 904 415          | 1 515           | 4,48 %                          | 56,25                  | 27-juil.-18 | 3,71 %   | 7,78         |
| <b>TOTAL</b>                      |                      |                 |               |       |                  | <b>7 187</b>       | <b>10 664 925</b>  |                 |                                 |                        |             |          | <b>12,91</b> |
| <b>AUTRES SECTEURS</b>            |                      | <b>222,10</b>   | <b>points</b> |       | <b>→ 0,00 %</b>  |                    |                    |                 |                                 |                        |             |          |              |
| STAC                              | SETAO CI             | 180             | 180           | 180   | 0,00 %           | 35                 | 6 300              | 180             | 5,88 %                          |                        |             |          | 2,76         |
| <b>TOTAL</b>                      |                      |                 |               |       |                  | <b>35</b>          | <b>6 300</b>       |                 |                                 |                        |             |          | <b>2,76</b>  |
| <b>TOTAL - Marché des actions</b> |                      |                 |               |       |                  | <b>137 345</b>     | <b>489 321 491</b> |                 |                                 |                        |             |          |              |

**MARCHE DES DROITS**

| Symbole                          | Titre | Cours Précédent | Cours du jour |       | Variation jour | Séance de cotation |        | Cours Référence | Variation depuis l'origine | Parité | Periode de négociation |     |
|----------------------------------|-------|-----------------|---------------|-------|----------------|--------------------|--------|-----------------|----------------------------|--------|------------------------|-----|
|                                  |       |                 | Ouv.          | Clôt. |                | Volume             | Valeur |                 |                            |        | Début                  | fin |
| <b>TOTAL</b>                     |       |                 |               |       |                |                    |        |                 |                            |        |                        |     |
| <b>TOTAL - Marché des droits</b> |       |                 |               |       |                |                    |        |                 |                            |        |                        |     |

**TROISIEME COMPARTIMENT - BRVM PETITES CAPITALISATIONS**

| Symbole                                    | Titre | Cours Précédent | Cours du jour |       | Variation jour | Séance de cotation |        | Cours Référence | Variation depuis l'origine |
|--|-------|-----------------|---------------|-------|----------------|--------------------|--------|-----------------|----------------------------|
|  |       |                 | Ouv.          | Clôt. |                | Volume             | Valeur |                 |                            |
| <b>TOTAL</b>                               |       |                 |               |       |                |                    |        |                 |                            |
| <b>TOTAL - 3ème Compartiment - BRVM PC</b> |       |                 |               |       |                |                    |        |                 |                            |

**Légende:**  
 (d) Ex-dividende  
 Cours du jour: Ouv.: Ouverture Clôt.: Clôture Moy.: Moyen  
 Mentions : NC: Non Coté Ex-c: Ex-coupon Ex-d: Ex-droit SP: Suspendu Val-T: Valeur Théorique  
 PER = Cours / BNPA selon les données disponibles Rdt. Net: Rendement net (DNPA / Cours)  
 Comp.: 1 - Premier Compartiment 2 - Second Compartiment 3 - Compartiment de croissance  
 Ratio de liquidité = Titres échangés / Volume des ordres de vente  
 : Progression de l'indice sectoriel : Stabilité de l'indice sectoriel : Recul de l'indice sectoriel

MARCHE DES OBLIGATIONS

| Symbole                               | Titre                          | Valeur nominale | Cours Précédent | Cours du jour | Cours Référence | Séance de cotation | Coupon couru     | Coupon d'intérêt | Éché.       | Type Amort  |     |
|---------------------------------------|--------------------------------|-----------------|-----------------|---------------|-----------------|--------------------|------------------|------------------|-------------|-------------|-----|
|                                       |                                |                 |                 |               |                 | Volume             | Valeur           | Période          | Montant net |             |     |
| <b>OBLIGATIONS D'ETAT</b>             |                                |                 |                 |               |                 |                    |                  |                  |             |             |     |
| EOM.01                                | ETAT DU MALI 6.20% 2016-2023   | 8 333           | 8 333           | NC            | 8 333           |                    | 494,00           | A                | 516,65      | 23-mai-19   | ACD |
| EOM.02                                | Etat du Mali 6.50% 2017-2024   | 10 000          | 9 990           | NC            | 9 990           |                    | 30,19            | A                | 650,00      | 20-avr.-20  | AC  |
| EOM.03                                | ETAT DU MALI 6,50 % 2018-2025  | 10 000          | 9 800           | 9 850         | 9 850           | 8                  | 78 800           | A                | 650,00      | 7-oct.-19   | AC  |
| EOS.04                                | ETAT SENEGAL 6.70% 2012-2019   | 2 000           | 2 000           | NC            | 2 000           |                    | 52,87            | A                | 134,00      | 14-déc.-19  | ACD |
| EOS.05                                | ETAT SENEGAL 6.50% 2013-2023   | 10 000          | 10 050          | NC            | 10 050          |                    | 175,97           | S                | 325,00      | 29-juil.-19 | ACD |
| EOS.06                                | ETAT SENEGAL 6.50% 2014-2021   | 6 000           | 6 000           | NC            | 6 000           |                    | 202,36           | S                | 227,50      | 27-mai-19   | ACD |
| EOS.07                                | ETAT SENEGAL 6.30% 2015-2025   | 10 000          | 10 000          | NC            | 10 000          |                    | 286,01           | S                | 317,59      | 25-mai-19   | ACD |
| TPBF.03                               | TPBF 6,50% 2013-2020           | 10 000          | 10 000          | NC            | 10 000          |                    | 285,50           | S                | 325,00      | 29-mai-19   | ACD |
| TPBF.04                               | TPBF 6.50% 2017-2027           | 10 000          | 9 930           | NC            | 9 930           |                    | 170,96           | S                | 322,33      | 31-juil.-19 | ACD |
| TPBF.05                               | TPBF 6.50% 2017-2024           | 10 000          | 9 975           | 9 900         | 9 900           | 41                 | 405 900          | S                | 325,00      | 29-juin-19  | ACD |
| TPBF.06                               | TPBF 6.50% 2018-2025           | 10 000          | 9 950           | NC            | 9 950           |                    | 272,47           | S                | 324,11      | 5-juin-19   | ACD |
| TPBF.07                               | TPBF 6,50% 2018-2025           | 10 000          | 9 950           | NC            | 9 950           |                    | 310,64           | S                | 325,00      | 15-mai-19   | AC  |
| TPBJ.01                               | TPBJ 6.50% 2017-2027           | 10 000          | 9 990           | 10 000        | 10 000          | 200                | 2 000 000        | A                | 650,00      | 7-avr.-20   | ACD |
| TPBJ.02                               | TPBJ 6.50% 2018-2025           | 10 000          | 9 950           | 9 900         | 9 900           | 27                 | 267 300          | S                | 325,00      | 29-mai-19   | AC  |
| TPCI.016                              | TPCI 6.55% 2014-2022           | 10 000          | 9 999           | NC            | 9 999           |                    | 631,67           | A                | 655,00      | 20-mai-19   | ACD |
| TPCI.017                              | TPCI 3% 2014-2024              | 10 000          | 10 000          | NC            | 10 000          |                    | 114,56           | S                | 150,00      | 19-juin-19  | ACD |
| TPCI.018                              | TPCI 5.85% 2014-2021           | 10 000          | 9 999           | NC            | 9 999           |                    | 223,39           | S                | 292,50      | 19-juin-19  | ACD |
| TPCI.019                              | TPCI 5.99% 2015-2025           | 10 000          | 10 000          | NC            | 10 000          |                    | 587,51           | A                | 599,00      | 14-mai-19   | ACD |
| TPCI.020                              | TPCI 5.85% 2015-2022           | 10 000          | 10 000          | NC            | 10 000          |                    | 51,15            | S                | 292,50      | 5-oct.-19   | ACD |
| TPCI.021                              | TPCI 6% 2016-2028              | 10 000          | 10 000          | NC            | 10 000          |                    | 47,54            | A                | 600,00      | 8-avr.-20   | ACD |
| TPCI.022                              | TPCI 5.90% 2016-2026           | 10 000          | 9 800           | NC            | 9 800           |                    | 526,96           | A                | 590,00      | 15-juin-19  | ACD |
| TPCI.023                              | TPCI 5.90% 2016-2026           | 10 000          | 10 000          | NC            | 10 000          |                    | 276,41           | A                | 590,00      | 17-nov.-19  | ACD |
| TPCI.024                              | TPCI 6.25% 2017-2029           | 10 000          | 10 000          | NC            | 10 000          |                    | 63,18            | S                | 312,50      | 30-sept.-19 | ACD |
| TPCI.025                              | TPCI 5,95% 2017-2024 A         | 10 000          | 10 000          | NC            | 10 000          |                    | 21,13            | S                | 297,50      | 24-oct.-19  | ACD |
| TPCI.026                              | TPCI 5,95% 2017-2024 B         | 10 000          | 10 000          | 10 000        | 10 000          | 100                | 1 000 000        | S                | 297,50      | 10-mai-19   | ACD |
| TPCI.027                              | TPCI 6% 2017-2025              | 10 000          | 10 000          | NC            | 10 000          |                    | 212,64           | S                | 300,00      | 29-juin-19  | ACD |
| TPCI.028                              | TPCI 6% 2018-2026              | 10 000          | 10 000          | NC            | 10 000          |                    | 456,99           | A                | 600,00      | 2-août-19   | ACD |
| TPTG.01                               | TPTG 6,90% 2018-2023           | 10 000          | 10 000          | NC            | 10 000          |                    | 192,51           | S                | 345,00      | 26-juil.-19 | AC  |
| <b>TOTAL</b>                          |                                |                 |                 |               |                 | <b>376</b>         | <b>3 752 000</b> |                  |             |             |     |
| <b>OBLIGATIONS REGIONALES</b>         |                                |                 |                 |               |                 |                    |                  |                  |             |             |     |
| BIDC.03                               | BIDC-EBID 6.50% 2014-2021      | 10 000          | 10 000          | 10 000        | 10 000          | 6                  | 60 000           | S                | 325,00      | 28-sept.-19 | ACD |
| BIDC.04                               | BIDC-EBID 6.10%2017-2027       | 10 000          | 9 800           | 9 775         | 9 775           | 430                | 4 203 250        | A                | 610,00      | 16-juin-19  | ACD |
| BOAD.012                              | BOAD 5.95% 2014-2021           | 10 000          | 9 950           | NC            | 9 950           |                    | 215,18           | A                | 595,00      | 26-déc.-19  | ACD |
| CRRH.01                               | CRRH-UEMOA 6.10% 2012-2022     | 10 000          | 9 980           | NC            | 9 980           |                    | 139,86           | S                | 305,00      | 13-août-19  | AC  |
| CRRH.02                               | CRRH-UEMOA 6.10% 2012-2024     | 10 000          | 10 000          | NC            | 10 000          |                    | 185,36           | S                | 305,00      | 17-juil.-19 | AC  |
| CRRH.03                               | CRRH-UEMOA 6% 2013-2023        | 10 000          | 10 000          | NC            | 10 000          |                    | 18,03            | S                | 300,00      | 26-oct.-19  | AC  |
| CRRH.04                               | CRRH-UEMOA 6% 2014-2024        | 10 000          | 9 950           | NC            | 9 950           |                    | 210,99           | S                | 300,00      | 30-juin-19  | AC  |
| CRRH.05                               | CRRH-UEMOA 5.85% 2015-2025     | 10 000          | 9 990           | NC            | 9 990           |                    | 197,14           | S                | 290,10      | 4-juil.-19  | AC  |
| CRRH.06                               | CRRH-UEMOA 5.85% 2016-2026     | 10 000          | 10 000          | NC            | 10 000          |                    | 200,39           | S                | 292,50      | 3-juil.-19  | ACD |
| CRRH.07                               | CRRH-UEMOA 5.95% 2017-2029     | 9 167           | 9 075           | NC            | 9 075.33        |                    | 269,35           | S                | 285,10      | 17-mai-19   | AC  |
| SHAF.03                               | SHELTER AFRIQUE 6.6% 2014-2021 | 4 000           | 4 000           | NC            | 4 000           |                    | 49,18            | S                | 130,92      | 28-août-19  | ACD |
| <b>TOTAL</b>                          |                                |                 |                 |               |                 | <b>436</b>         | <b>4 263 250</b> |                  |             |             |     |
| <b>OBLIGATIONS PRIVEES</b>            |                                |                 |                 |               |                 |                    |                  |                  |             |             |     |
| ORGT.01                               | ORAGROUP 6.75% 2013-2019       | 10 000          | 10 000          | NC            | 10 000          |                    | 285,58           | S                | 337,50      | 4-juin-19   | ACD |
| SIFC.01                               | SIFCA 6.90% 2013-2021          | 10 000          | 10 000          | NC            | 10 000          |                    | 503,91           | A                | 676,20      | 8-août-19   | ACD |
| SNLC.01                               | SENELEC 6,50% 2018-2025        | 10 000          | 10 000          | NC            | 10 000          |                    | 72,42            | S                | 325,00      | 27-sept.-19 | AC  |
| <b>TOTAL</b>                          |                                |                 |                 |               |                 | <b>0</b>           | <b>0</b>         |                  |             |             |     |
| <b>SUKUK ET TITRES ASSIMILES</b>      |                                |                 |                 |               |                 |                    |                  |                  |             |             |     |
| SUKCI.S1                              | SUKUK CI 5.75% 2015-2020       | 10 000          | 9 990           | NC            | 9 990           |                    | 207,64           | S                | 290,69      | 28-juin-19  | AC  |
| SUKCI.S2                              | SUKUK CI 5.75% 2016-2023       | 10 000          | 10 000          | NC            | 10 000          |                    | 97,43            | S                | 293,89      | 7-sept.-19  | ACD |
| SUKSN.S2                              | SUKUK SN 6% 2016-2026          | 10 000          | 10 000          | NC            | 10 000          |                    | 168,33           | S                | 301,67      | 26-juil.-19 | ACD |
| SUKTG.S1                              | SUKUK TG 6.5% 2016-2026        | 10 000          | 10 000          | NC            | 10 000          |                    | 162,31           | S                | 371,86      | 17-août-19  | ACD |
| <b>TOTAL</b>                          |                                |                 |                 |               |                 | <b>0</b>           | <b>0</b>         |                  |             |             |     |
| <b>TOTAL - Marché des obligations</b> |                                |                 |                 |               |                 | <b>812</b>         | <b>8 015 250</b> |                  |             |             |     |

Légende :  
 (\*) (\*) Ex-Coupon couru (##)Cours de référence amorti / Coupon couru Ex-c (\*\*)Ex-marge de profits  
 Cours du jour: Ouv.: Ouverture Clôt.: Clôture Moy.: Moyen  
 Type Amort: Type d'Amortissement IF: In Fine AC: Amortissement Constant AD: Amortissement Dégressif ACD: Amortissement Constant Différé  
 Période: Périodicité de paiement des coupons A: Annuelle S: Semestrielle T: Trimestrielle  
 Éché.: Échéance de paiement des intérêts  
 Mentions: NC: Non Coté Ex-c: Ex-coupon ou Ex-droit SP: Suspendu



## INFORMATIONS

### OPERATIONS EN COURS

| Emetteur | Opération |
|----------|-----------|
|----------|-----------|

### AVIS

| Entité | N° | Nature | Objet |
|--------|----|--------|-------|
|--------|----|--------|-------|

### COMMUNIQUES

| Emetteur          | N°         | Nature                               | Objet  |
|-------------------|------------|--------------------------------------|--|
| BANK OF AFRICA SN | 20190507-1 | Rapport d'activités du 1er trimestre | Rapport d'activités du 1er trimestre 2019 - BOA SN |
| BANK OF AFRICA NG | 20190507   | Rapport d'activités du 1er trimestre | Rapport d'activités du 1er trimestre 2019 - BOA NG |

**QUANTITES RESIDUELLES**

**MARCHE DES ACTIONS**

| Symbole | Titre                          | Quantité résiduelle à l'achat | Cours Achat / Vente |          | Quantité résiduelle à la vente | Cours de Référence |
|---------|--------------------------------|-------------------------------|---------------------|----------|--------------------------------|--------------------|
| ABJC    | SERVAIR ABIDJAN CI             |                               | /                   | Marché   | 85                             | 1 700              |
| BICC    | BICI CI                        | 150                           | 4,800               | / 4,870  | 175                            | 4 800              |
| BNBC    | BERNABE CI                     | 25                            | 1,850               | / 2,040  | 1                              | 2 040              |
| BOAB    | BANK OF AFRICA BN              | 1 000                         | 4,260               | / 4,265  | 85                             | 4 265              |
| BOABF   | BANK OF AFRICA BF              | 213                           | 4,400               | / 4,410  | 5                              | 4 400              |
| BOAC    | BANK OF AFRICA CI              | 10                            | 3,645               | / 3,690  | 34                             | 3 690              |
| BOAM    | BANK OF AFRICA ML              | 10                            | 2,865               | / 2,985  | 110                            | 2 955              |
| BOAN    | BANK OF AFRICA NG              | 207                           | 4,595               | / 4,695  | 32                             | 4 595              |
| BOAS    | BANK OF AFRICA SENEGAL         | 104                           | 1,780               | / 1,790  | 732                            | 1 790              |
| CABC    | SICABLE CI                     | 10                            | 905                 | / 955    | 1 930                          | 905                |
| CBIBF   | CORIS BANK INTERNATIONAL       |                               | /                   | 8,000    | 794                            | 8 000              |
| CFAC    | CFAO MOTORS CI                 | 10                            | 520                 | / 525    | 117                            | 525                |
| CIEC    | CIE CI                         | 628                           | 1,420               | / 1,425  | 9                              | 1 420              |
| ECOC    | ECOBANK COTE D'IVOIRE          | 5                             | 3,400               | / 3,500  | 277                            | 3 500              |
| ETIT    | ECOBANK TRANS. INCORP. TG      | 732 859                       | 17                  | / 18     | 342 514                        | 17                 |
| FTSC    | FILTISAC CI                    | 36                            | 1,335               | / 1,340  | 345                            | 1 340              |
| NEIC    | NEI-CEDA CI                    | 18                            | 250                 | / 270    | 7 049                          | 270                |
| NSBC    | NSIA BANQUE COTE D'IVOIRE      | 12                            | 3,585               | / 3,600  | 40                             | 3 585              |
| NTLC    | NESTLE CI                      | 240                           | 950                 | / 995    | 220                            | 990                |
| ONTBF   | ONATEL BF                      | 9 888                         | 4,600               | / 4,650  | 50                             | 4 600              |
| ORGT    | ORAGROUP TOGO                  |                               | /                   | 4,400    | 417                            | 4 440              |
| PALC    | PALM CI                        | 10                            | 1,295               | / 1,300  | 3 180                          | 1 300              |
| PRSC    | TRACTAFRIC MOTORS CI           |                               | /                   | 118,000  | 33                             | 119 500            |
| SAFC    | SAFCA CI                       | 35                            | 250                 | /        |                                | 250                |
| SCRC    | SUCRIVOIRE                     | 179                           | 900                 | / 930    | 314                            | 930                |
| SDCC    | SODE CI                        | 301                           | 3,100               | / 3,180  | 1 258                          | 3 100              |
| SDSC    | BOLLORE                        | 5                             | 1,720               | / 1,740  | 406                            | 1 720              |
| SEMC    | CROWN SIEM CI                  |                               | /                   | 290      | 39                             | 290                |
| SGBC    | SOCIETE GENERALE COTE D'IVOIRE | 1 141                         | 8,010               | / 8,200  | 20                             | 8 010              |
| SHEC    | VIVO ENERGY CI                 | 157                           | 1,000               | / 1,025  | 902                            | 1 000              |
| SIBC    | SOCIETE IVOIRIENNE DE BANQUE   | 136                           | 2,810               | / 2,870  | 92                             | 2 810              |
| SICC    | SICOR CI                       |                               | /                   | 3,560    | 105                            | 3 560              |
| SIVC    | AIR LIQUIDE CI                 |                               | /                   | 450      | 861                            | 450                |
| SLBC    | SOLIBRA CI                     | 1                             | 34,250              | /        |                                | 37 000             |
| SMBC    | SMB CI                         | 10                            | 5,625               | / 5,995  | 60                             | 6 020              |
| SNTS    | SONATEL SN                     | 1 073                         | 18,700              | / 19,400 | 245                            | 19 500             |
| SOGC    | SOGB CI                        | 300                           | 2,100               | / 2,190  | 15                             | 2 200              |
| SPHC    | SAPH CI                        | 10                            | 2,250               | / 2,300  | 1 135                          | 2 300              |
| STAC    | SETAO CI                       | 483                           | 175                 | / 180    | 10                             | 180                |
| STBC    | SITAB CI                       | 500                           | 1,225               | / 1,270  | 60                             | 1 250              |
| SVOC    | MOVIS CI                       |                               | /                   | 2,395    | 10                             | 2 395              |
| TTLC    | TOTAL CI                       | 104                           | 1,590               | / 1,595  | 3 010                          | 1 590              |
| TTLS    | TOTAL SN                       | 96                            | 1,515               | / 1,590  | 344                            | 1 515              |
| TTRC    | TRITURAF CI-Ste en Liquidation |                               | /                   |          |                                | 490                |
| UNLC    | UNILEVER CI                    |                               | /                   | 4,485    | 6                              | 4 485              |
| UNXC    | UNIWAX CI                      | 33                            | 2,275               | / 2,450  | 489                            | 2 450              |



**QUANTITES RESIDUELLES**

**MARCHE DES DROITS**

| Symbole | Titre | Quantité résiduelle à l'achat | Cours Achat / Vente | Quantité résiduelle à la vente | Cours de Référence |
|---------|-------|-------------------------------|---------------------|--------------------------------|--------------------|
|---------|-------|-------------------------------|---------------------|--------------------------------|--------------------|

**TROISIEME COMPARTIMENT - BRVM PETITES CAPITALISATIONS**

| Symbole | Titre | Quantité résiduelle à l'achat | Cours Achat / Vente | Quantité résiduelle à la vente | Cours de Référence |
|---------|-------|-------------------------------|---------------------|--------------------------------|--------------------|
|---------|-------|-------------------------------|---------------------|--------------------------------|--------------------|

**QUANTITES RESIDUELLES**

**MARCHE DES OBLIGATIONS**

| Symbole  | Titre                          | Quantité résiduelle à l'achat | Cours Achat / Vente | Quantité résiduelle à la vente | Cours de Référence |
|----------|--------------------------------|-------------------------------|---------------------|--------------------------------|--------------------|
| ORGT.O1  | ORAGROUP 6.75% 2013-2019       |                               | / 10,000            | 200                            | 10 000             |
| SIFC.O1  | SIFCA 6.90% 2013-2021          |                               | /                   |                                | 10 000             |
| SNLC.O1  | SENELEC 6,50% 2018-2025        |                               | /                   |                                | 10 000             |
| EOM.O1   | ETAT DU MALI 6.20% 2016-2023   |                               | /                   |                                | 8 333              |
| EOM.O2   | Etat du Mali 6.50% 2017-2024   |                               | /                   |                                | 9 990              |
| EOM.O3   | ETAT DU MALI 6,50 % 2018-2025  |                               | /                   |                                | 9 850              |
| EOS.O4   | ETAT SENEGAL 6.70% 2012-2019   |                               | /                   |                                | 2 000              |
| EOS.O5   | ETAT SENEGAL 6.50% 2013-2023   |                               | /                   |                                | 10 050             |
| EOS.O6   | ETAT SENEGAL 6.50% 2014-2021   | 374                           | 6,000 /             |                                | 6 000              |
| TPCI.O26 | TPCI 5,95% 2017-2024 B         |                               | /                   |                                | 10 000             |
| TPCI.O27 | TPCI 6% 2017-2025              |                               | /                   |                                | 10 000             |
| TPCI.O28 | TPCI 6% 2018-2026              |                               | /                   |                                | 10 000             |
| TPTG.O1  | TPTG 6,90% 2018-2023           |                               | /                   |                                | 10 000             |
| TPCI.O20 | TPCI 5.85% 2015-2022           |                               | /                   |                                | 10 000             |
| TPCI.O21 | TPCI 6% 2016-2028              |                               | / 9,999             | 14 130                         | 10 000             |
| TPCI.O22 | TPCI 5.90% 2016-2026           |                               | / 9,900             | 54 439                         | 9 800              |
| TPCI.O23 | TPCI 5.90% 2016-2026           |                               | /                   |                                | 10 000             |
| TPCI.O24 | TPCI 6.25% 2017-2029           |                               | / 10,000            | 800                            | 10 000             |
| TPCI.O25 | TPCI 5,95% 2017-2024 A         |                               | /                   |                                | 10 000             |
| TPBJ.O1  | TPBJ 6.50% 2017-2027           |                               | /                   |                                | 10 000             |
| TPBJ.O2  | TPBJ 6.50% 2018-2025           |                               | / 9,900             | 108                            | 9 900              |
| TPCI.O16 | TPCI 6.55% 2014-2022           |                               | / 9,999             | 60                             | 9 999              |
| TPCI.O17 | TPCI 3% 2014-2024              |                               | /                   |                                | 10 000             |
| TPCI.O18 | TPCI 5.85% 2014-2021           |                               | /                   |                                | 9 999              |
| TPCI.O19 | TPCI 5.99% 2015-2025           |                               | /                   |                                | 10 000             |
| EOS.O7   | ETAT SENEGAL 6.30% 2015-2025   |                               | /                   |                                | 10 000             |
| TPBF.O3  | TPBF 6,50% 2013-2020           |                               | /                   |                                | 10 000             |
| TPBF.O4  | TPBF 6.50% 2017-2027           |                               | / 9,940             | 100                            | 9 930              |
| TPBF.O5  | TPBF 6,50% 2017-2024           |                               | / 10,000            | 74                             | 9 900              |
| TPBF.O6  | TPBF 6.50% 2018-2025           |                               | /                   |                                | 9 950              |
| TPBF.O7  | TPBF 6,50% 2018-2025           |                               | / 10,000            | 16                             | 9 950              |
| BIDC.O3  | BIDC-EBID 6.50% 2014-2021      |                               | /                   |                                | 10 000             |
| BIDC.O4  | BIDC-EBID 6.10% 2017-2027      |                               | / 9,900             | 2 057                          | 9 775              |
| BOAD.O12 | BOAD 5.95% 2014-2021           |                               | /                   |                                | 9 950              |
| CRRH.O1  | CRRH-UEMOA 6.10% 2012-2022     |                               | /                   |                                | 9 980              |
| CRRH.O2  | CRRH-UEMOA 6.10% 2012-2024     |                               | /                   |                                | 10 000             |
| CRRH.O3  | CRRH-UEMOA 6% 2013-2023        |                               | /                   |                                | 10 000             |
| CRRH.O4  | CRRH-UEMOA 6% 2014-2024        |                               | /                   |                                | 9 950              |
| CRRH.O5  | CRRH-UEMOA 5.85% 2015-2025     |                               | / 9,995             | 1 483                          | 9 990              |
| CRRH.O6  | CRRH-UEMOA 5.85% 2016-2026     |                               | /                   |                                | 10 000             |
| CRRH.O7  | CRRH-UEMOA 5.95% 2017-2029     |                               | /                   |                                | 9 075              |
| SHAF.O3  | SHELTER AFRIQUE 6.6% 2014-2021 |                               | /                   |                                | 4 000              |

**SUKUK ET TITRES ASSIMILES**

| Symbole  | Titre                    | Quantité résiduelle à l'achat | Cours Achat / Vente | Quantité résiduelle à la vente | Cours de Référence |
|----------|--------------------------|-------------------------------|---------------------|--------------------------------|--------------------|
| SUKCI.S1 | SUKUK CI 5.75% 2015-2020 |                               | /                   |                                | 9 990              |
| SUKCI.S2 | SUKUK CI 5.75% 2016-2023 |                               | /                   |                                | 10 000             |
| SUKSN.S2 | SUKUK SN 6% 2016-2026    |                               | /                   |                                | 10 000             |

**mardi 7 mai 2019**

|          |                         |  |   |  |  |        |
|----------|-------------------------|--|---|--|--|--------|
| SUKTG.S1 | SUKUK TG 6.5% 2016-2026 |  | / |  |  | 10 000 |
|----------|-------------------------|--|---|--|--|--------|

**CALENDRIER DES ASSEMBLEES GENERALES**

**ANNEE : 2019**

| Société                       | Nature    | Date       | Heure    | Lieu   |
|-------------------------------|-----------|------------|----------|--|
| NEI-CEDA CI                   | Ordinaire | 29/05/2019 | 10:00:00 | Hôtel TIAMA, Abidjan - Plateau   |
| SODECI                        | Ordinaire | 22/05/2019 | 14:00:00 | Espace Events sis à Abidjan, Cocody 2 Plateaux, Boulevard Latrille                         |
| BOLLORE TRANSPORT & LOGISTICS | Ordinaire | 09/05/2019 | 10:00:00 | Salle Kodjo Eboucle du palais de la culture sis à treichville, Avenue Christiani à Abidjan |
| BOLLORE TRANSPORT & LOGISTICS | Ordinaire | 09/05/2019 | 10:00:00 | Salle Kodjo Eboucle du palais de la culture sis à treichville, Avenue Christiani à Abidjan |
| PALM CI                       | Ordinaire | 09/05/2019 | 09:30:00 | Salle de Conférence de la CRRAE-UEMOA, sise à Abidjan - Plateau                            |
| SAPH CI                       | Ordinaire | 08/05/2019 | 09:30:00 | Salle de Conférence de CRRAE-UEMOA (Versus Bank au Plateau)                                |
| SUCRIVOIRE                    | Ordinaire | 03/05/2019 | 09:30:00 | Auditorium de la CRRAE-UMOA sis Abidjan-Plateau (Rue Botreau Roussel)                      |
| SIB                           | Ordinaire | 26/04/2019 | 09:00:00 | Maison de l'Entreprise (CGECI), Abidjan-Plateau  |
| CORIS BANK INTERNATIONAL      | Mixte     | 25/04/2019 | 09:00:00 | Hôtel SOPATEL Silmandé SA  |
| ECOBANK TG                    | Ordinaire | 25/04/2019 | 10:30:00 | Salle de Conférence du Centre Panafricain Ecobank, 2365, Boulevard du Mono, Lomé, Togo     |
| SOLIBRA                       | Ordinaire | 24/04/2019 | 09:00:00 | Espace CRISTAL 8, rue du Chevalier de Clieu Zone 4 C << Salle PLATINIUM >> ABIDJAN         |
| BANK OF AFRICA BN             | Mixte     | 23/04/2019 | 10:00:00 | AZALAI Hôtel à Cotonou   |
| BANK OF AFRICA ML             | Ordinaire | 20/04/2019 | 09:30:00 | Hôtel SALAM à Bamako   |
| BANK OF AFRICA SN             | Ordinaire | 19/04/2019 | 09:30:00 | Immeuble Elan II, 2eme Etage, Route de Ngor, Zone 12, Almadies à Dakar                     |
| ONATEL BF                     | Mixte     | 18/04/2019 | 10:00:00 | ROYAL BEACH HOTEL, OUAGADOUGOU   |
| SONATEL                       | Ordinaire | 17/04/2019 | 10:00:00 | Centre International de Conférences Abdou DIOUF (CICAD) à Diamniaio, Dakar                 |
| ECOBANK CI                    | Ordinaire | 16/04/2019 | 10:00:00 | Espace Latrille Events sis à Abidjan Cocody Deux Plateaux sur le Boulevard Latrille        |
| BANK OF AFRICA CI             | Ordinaire | 10/04/2019 | 10:00:00 | Salle Jewels du Patronat Ivoirien (CGECI) à Abidjan Plateau                                |
| BANK OF AFRICA NG             | Ordinaire | 05/04/2019 | 10:00:00 | Centre de formation de la BOA-NIGER (sise à BOA-Siège)                                     |
| SICABLE                       | Ordinaire | 05/04/2019 | 09:00:00 | Hôtel AZALAI, Bld VGE à ABIDJAN  |
| BANK OF AFRICA BF             | Ordinaire | 02/04/2019 | 10:00:00 | Salle WAONGO I de l'hôtel LAICO à Ouaga 2000   |
| SERVAIR ABIDJAN CI            | Ordinaire | 28/03/2019 | 10:00:00 | Salle JEWELS de la Maison de l'Entreprise C.G.E.C.I sise au plateau                        |

OPCVM: FONDS COMMUNS DE PLACEMENT ET SOCIETES D'INVESTISSEMENT A CAPITAL VARIABLE

mardi 7 mai 2019

| Sociétés de gestion            | Dépositaire                | OPCVM                               | Catégorie  | Origine    | Valeur Liquidative |            |               |            |            |         |           |
|--------------------------------|----------------------------|-------------------------------------|------------|------------|--------------------|------------|---------------|------------|------------|---------|-----------|
|                                |                            |                                     |            |            | Précédente         |            | Actuelle      |            | Variation  |         |           |
|                                |                            |                                     |            |            | Valeur             | Date       | Valeur        | Date       | Date       | %       | Précédent |
| <b>QUOTIDIENNES</b>            |                            |                                     |            |            |                    |            |               |            |            |         |           |
| AFRICABOURSE ASSET MANAGEMENT  | AFRICABOURSE SA            | FCP AAM CAPITAL SUR                 | OCT        | 5 000      | 6 779,87           | 03/05/2019 | 6 782,48      | 06/05/2019 | 10/10/2012 | 35,65%  | 0,04%     |
|                                |                            | FCP AAM EPARGNE CROISSANCE          | D          | 5 000      | 5 688,78           | 03/05/2019 | 5 686,70      | 06/05/2019 | 19/11/2012 | 13,73%  | -0,04%    |
|                                |                            | FCP AAM OBLIGATIS                   | OMLT       | 5 000      | 7 181,29           | 03/05/2019 | 7 183,77      | 06/05/2019 | 12/09/2012 | 43,68%  | 0,03%     |
| AFRICAM SA                     | SBIF                       | FCP AAM EPARGNE ACTION              | A          | 5 000      | 3 159,37           | 03/05/2019 | 3 172,95      | 06/05/2019 | 16/01/2017 | -36,54% | 0,43%     |
|                                |                            | FCP EXPANSIO                        | D          | 5 000      | 7 992,40           | 03/05/2019 | 7 996,51      | 06/05/2019 | 01/01/2013 | 59,93%  | 0,05%     |
|                                |                            | FCP SECURITAS                       | OMLT       | 5 000      | 6 081,81           | 03/05/2019 | 6 083,76      | 06/05/2019 | 01/01/2013 | 21,68%  | 0,03%     |
| AFRICAINNE DE GESTION D'ACTIFS | SGI AGI                    | FCP VALORIS                         | A          | 5 000      | 6 194,76           | 03/05/2019 | 6 208,52      | 06/05/2019 | 01/01/2013 | 24,17%  | 0,22%     |
|                                |                            | FCP CAPITAL PLUS                    | D          | 1 000      | 1 018,41           | 03/05/2019 | ND            | ND         | 11/03/2019 | -       | -         |
|                                |                            | FCP CONFORT PLUS                    | OMLT       | 1 000      | 1 014,26           | 03/05/2019 | ND            | ND         | 11/03/19   | -       | -         |
| ATLANTIC ASSET MANAGEMENT      | ATLANTIQUE FINANCE         | FCP ATLANTIQUE CROISSANCE           | D          | 5 000      | 4 595,24           | 11/04/2019 | ND            | ND         | 30/05/2015 | -       | -         |
|                                |                            | FCP ATLANTIQUE SECURITE             | OMLT       | 5 000      | 5 455,04           | 11/04/2019 | ND            | ND         | 30/05/2015 | -       | -         |
| BNI GESTION                    | BNI FINANCES               | FCP DYNAMIC SAVINGS                 | D          | 10 000     | 18 818,00          | 19/08/2015 | ND            | ND         | 01/01/2009 | -       | -         |
|                                |                            | FCP CAPITAL CROISSANCE              | D          | 10 000     | 10 197,00          | 19/08/2015 | ND            | ND         | 06/06/2014 | -       | -         |
| BOA ASSET MANAGEMENT           | BOA CAPITAL SECURITIES     | FCP Emergence                       | D          | 5 000      | 6 426,45           | 29/11/2018 | ND            | ND         | 01/02/2010 | -       | -         |
|                                |                            | FCP Tresor Monea                    | OCT        | 25 000 000 | 30 899 773,83      | 29/11/2018 | ND            | ND         | 01/12/2013 | -       | -         |
| BRM ASSET MANAGEMENT           | BRM                        | FCP "BRM DYNAMIQUE"                 | D          | 10 000     | 12 923,13          | 08/09/2014 | ND            | ND         | 12/03/2009 | -       | -         |
|                                |                            | FCP "BRM OBLIGATAIRE"               | D          | 10 000     | 12 057,50          | 17/10/2014 | ND            | ND         | 12/03/2009 | -       | -         |
| CGF GESTION                    | CGF BOURSE                 | FCP ACTIONS PHARMACIE               | A          | 1 000      | 949,44             | 03/05/2019 | 948,26        | 06/05/2019 | 25/07/14   | -5,17%  | -0,12%    |
|                                |                            | FCP AL BARAKA                       | A          | 1 000      | 1 032,68           | 03/05/2019 | 1 031,82      | 06/05/2019 | 01/03/17   | -0,08%  | -0,08%    |
|                                |                            | FCP AL BARAKA 2                     | D          | 1 000      | 1 010,59           | 03/05/2019 | 1 010,59      | 06/05/2019 | 25/01/18   | 1,06%   | 0,00%     |
|                                |                            | FCP ASSUR SENEGAL                   | D          | 1000000    | 1 180 396,16       | 03/05/2019 | 1 179 610,08  | 06/05/2019 | 06/07/14   | 17,96%  | -0,07%    |
|                                |                            | FCP PLACEMENT AVANTAGE              | D          | 1 000      | 1 417,41           | 03/05/2019 | 1 416,72      | 06/05/2019 | 29/03/13   | 41,67%  | -0,05%    |
|                                |                            | FCP PLACEMENT CROISSANCE            | A          | 1 000      | 1 166,99           | 03/05/2019 | 1 167,25      | 06/05/2019 | 29/03/13   | 16,72%  | 0,02%     |
|                                |                            | FCP HORIZON                         | D          | 1 000      | 1 611,67           | 03/05/2019 | 1 614,72      | 06/05/2019 | 27/06/09   | 61,47%  | 0,19%     |
|                                |                            | FCP PLACEMENT QUIETUDE              | OMLT       | 1 000      | 1 321,03           | 03/05/2019 | 1 321,12      | 06/05/2019 | 29/03/13   | 32,11%  | 0,01%     |
|                                |                            | FCP LIQUIDITE-OPTIMUM               | OMLT       | 10000      | 10 546,83          | 03/05/2019 | 10 547,18     | 06/05/2019 | 01/10/17   | 5,47%   | 0,003%    |
|                                |                            | FCP BNDE VALEURS                    | A          | 1 000      | 1 077,53           | 03/05/2019 | 1 077,31      | 06/05/2019 | 02/09/16   | 7,73%   | -0,020%   |
| CORIS ASSET MANAGEMENT         | CORIS BOURSE               | FCP CORIS ACTIONS                   | A          | 5 000      | 4 933,56           | 26/02/2018 | ND            | ND         | 11/11/2014 | -       | -         |
|                                |                            | FCP CORIS PERFORMANCE               | D          | 5 000      | 5 254,01           | 26/02/2018 | ND            | ND         | 11/11/2014 | -       | -         |
| DAM S.A                        | SGI TOGO                   | FCP-1 OPTI PLACEMENT                | A          | 5 000      | 12 169,47          | 10/10/2018 | ND            | ND         | 01/02/2002 | -       | -         |
|                                |                            | FCP-2 OPTI REVENU                   | OMLT       | 5 000      | 6 821,57           | 10/10/2018 | ND            | ND         | 01/02/2002 | -       | -         |
|                                |                            | FCP-3 OPTI CAPITAL                  | D          | 5 000      | 16 615,03          | 10/10/2018 | ND            | ND         | 24/01/2003 | -       | -         |
| SOGESPAR                       | SOGEBOURSE                 | FCP SOGEAVENIR                      | D          | 500        | 1 334,00           | 02/05/2019 | ND            | ND         | 01/10/2002 | -       | -         |
|                                |                            | FCP SOGEDEFI                        | D          | 4 888      | 3 387,00           | 02/05/2019 | ND            | ND         | 23/12/2014 | -       | -         |
|                                |                            | FCP SOGEDYNAMIQUE                   | A          | 4 888      | 3 243,00           | 02/05/2019 | ND            | ND         | 23/12/2014 | -       | -         |
|                                |                            | FCP SOGEPRIVILEGE                   | D          | 4 888      | 3 763,00           | 02/05/2019 | ND            | ND         | 23/12/2014 | -       | -         |
|                                |                            | FCP SOGESECURITE                    | OMLT       | 4 888      | 5 048,00           | 02/05/2019 | ND            | ND         | 23/12/2014 | -       | -         |
|                                |                            | FCP SOGEVALOR                       | A          | 1 000      | 3 117,00           | 02/05/2019 | ND            | ND         | 04/06/2002 | -       | -         |
| SOAGA-SA                       | SGI-BOA CAPITAL SECURITIES | FCP SOAGA EPARGNE ACTIVE            | D          | 10 000     | 8 708,37           | 03/05/2019 | 8 704,33      | 06/05/2019 | 28/10/2016 | -12,96% | -0,05%    |
|                                |                            | SICAV Abdou DIOUF                   | D          | 10 000 000 | 14 654 760,31      | 03/05/2019 | 14 517 996,58 | 06/05/2019 | 01/12/2003 | 45,18%  | -0,93%    |
|                                |                            | FCP SOAGA EPARGNE SERENITE          | OMLT       | 10 000     | 11 405,38          | 03/05/2019 | 11 402,65     | 06/05/2019 | 28/10/2016 | 14,03%  | -0,02%    |
| SAPHIR ASSET MANAGEMENT        | SGI BENIN                  | FCP SAPHIR DYNAMIQUE                | D          | 5 000      | 5 095,65           | 03/05/2019 | 5 086,26      | 06/05/2019 | 28/08/2017 | 1,73%   | -0,18%    |
|                                |                            | FCP SAPHIR QUIETUDE                 | OMLT       | 5 000      | 5 929,00           | 03/05/2019 | 5 931,25      | 06/05/2019 | 28/08/2017 | 18,63%  | 0,04%     |
| SGO MALI FINANCES              | SGI MALI SA                | FCP NYESIGUI                        | D          | 10 000     | 9 155,48           | 17/04/2019 | ND            | ND         | 01/07/2018 | -       | -         |
| <b>HEBDOMADAIRES</b>           |                            |                                     |            |            |                    |            |               |            |            |         |           |
| BNI GESTION                    | BNI FINANCES               | FCP BNI RETRAITE                    | D          | 2 500      | 3 814,00           | 06/08/2015 | 3 855,00      | 13/08/2015 | 11/05/2012 | 54,20%  | 1,07%     |
|                                |                            | FCP INITIATIVES SOLIDARITE          | D          | 2 500      | 5 586,00           | 24/07/2015 | 5 687,00      | 05/08/2015 | 01/08/2013 | 127,48% | 1,81%     |
|                                |                            | FCP SODEFOR COMPLEMENTAIRE RETRAITE | D          | 2 500      | 7 107,00           | 24/07/2015 | 7 295,00      | 06/08/2015 | 04/01/2010 | 191,80% | 2,65%     |
| PhoenixAfrica Asset Management | Phoenix Capital Management | FCP PAM ACTIONS                     | A          | 10 000     | 8 524,12           | 21/03/2019 | 8 392,92      | 28/03/2019 | 13/12/2017 | -16,07% | -1,54%    |
|                                |                            | FCP PAM DIVERSIFIE EQUILIBRE        | D          | 10 000     | 9 631,13           | 21/03/2019 | 9 593,24      | 28/03/2019 | 13/12/2017 | -4,07%  | -0,39%    |
|                                |                            | FCP PAM DIVERSIFIE OBLIGATIONS      | D          | 10 000     | 10 681,74          | 21/03/2019 | 10 692,96     | 28/03/2019 | 13/12/2017 | 6,93%   | 0,11%     |
| BOA ASSET MANAGEMENT           | BOA CAPITAL SECURITIES     | FCP Global Investors                | D          | 25 000     | 23 590,37          | 16/11/2018 | 23 127,52     | 23/11/2018 | 01/12/2012 | -7,49%  | -1,59%    |
|                                |                            | FCP Bsa Obligations                 | OMLT       | 10 000     | 10 739,33          | 16/11/2018 | 10 748,28     | 23/11/2018 | Mars, 2017 | 7,48%   | 0,08%     |
|                                |                            | FCP Bsa Actions                     | D          | 10 000     | 8 302,36           | 16/11/2018 | 8 189,82      | 23/11/2018 | 14/03/2011 | -18,10% | -1,35%    |
| BRM ASSET MANAGEMENT           | IMPAXIS                    | FCP "SBS"                           | D          | 1 000      | 2 093,34           | 05/09/2014 | ND            | ND         | 14/03/2011 | -       | -         |
|                                |                            | CGF BOURSE                          | D          | 1 000      | 4 226,83           | 25/04/2019 | 6 201,03      | 02/05/2019 | 14/03/2011 | 520,10% | -0,41%    |
|                                |                            | FCPCR SONATEL                       | D          | 1 000      | 1 336,13           | 24/04/2019 | 1 337,72      | 01/05/2019 | 16/02/2014 | 33,77%  | 0,12%     |
|                                |                            | CGF BOURSE                          | D          | 1 000      | 1 316,78           | 23/04/2019 | 1 317,83      | 30/04/2019 | 25/02/2014 | 31,78%  | 0,08%     |
|                                |                            | CGF BOURSE                          | D          | 1 000      | 1 052,42           | 26/04/2019 | 1 052,42      | 03/05/2019 | 01/01/2018 | 5,27%   | 0,03%     |
|                                |                            | CGF BOURSE                          | D          | 1 000      | 1 083,46           | 29/04/2019 | 1 082,70      | 06/05/2019 | 04/10/2016 | 8,27%   | -0,07%    |
| EDC Asset Management           | EDC Investment Corporation | FCP ECObANK UEMOA DIVERSIFIE        | D          | 5 000      | 6 668,00           | 24/04/2019 | 6 662,00      | 30/04/2019 | 19/09/2007 | 33,24%  | -0,09%    |
|                                |                            | FCP ECObANK UEMOA OBLIGATAIRE       | OMLT       | 20 000 000 | 20 479 346,00      | 24/04/2019 | 20 505 645,00 | 30/04/2019 | 01/01/2018 | 38,25%  | 0,13%     |
|                                |                            | FCP ECObANK UEMOA RENDEMENT         | OMLT       | 1 000 000  | 1 411 674,00       | 24/04/2019 | 1 411 948,00  | 30/04/2019 | 10/10/2007 | 41,19%  | 0,02%     |
|                                |                            | FCP ECObANK ACTIONS UEMOA           | A          | 5 000      | 3 015,00           | 24/04/2019 | 3 017,00      | 30/04/2019 | 20/04/2016 | -39,66% | 0,07%     |
|                                |                            | FCP BRIDGE INSITUIONNEL             | DIVERSIFIE | 25 000 000 | 25 115 331,42      | 16/02/2018 | 25 123 507,60 | 23/02/2018 | 02/11/2017 | 0,49%   | 0,03%     |
| BRIDGE ASSET MANAGEMENT        | BRIDGE SECURITIES          | FCP BRIDGE INSITUIONNEL             | DIVERSIFIE | 25 000 000 | 25 115 331,42      | 16/02/2018 | 25 123 507,60 | 23/02/2018 | 02/11/2017 | 0,49%   | 0,03%     |
| SGO MALI FINANCES              | SGI MALI SA                | FCP ORANGE MALI                     | D          | 10 000     | 22 091,41          | 13/03/2019 | 22 165,06     | 21/03/2019 | 03/09/2012 | 121,65% | 0,33%     |
| SGO MALI FINANCES              | SGI MALI SA                | FCP TOUNKARANKE                     | OMLT       | 100 000    | 97 401,02          | 13/03/2019 | 97 462,21     | 21/03/2019 | 01/07/2018 | -2,538% | 0,063%    |
|                                |                            | ATTJLARI OBLIG                      | OMLT       | 10000      | 12321,33           | 26/04/2019 | 12324,2       | 03/05/2019 | 13/07/2012 | 23,24%  | 0,02%     |
|                                |                            | ATTJLARI LIQUIDITE                  | OCT        | 10000      | 11468,7            | 26/04/2019 | 11476,84      | 03/05/2019 | 30/08/2013 | 14,77%  | 0,07%     |
|                                |                            | ATTJLARI HORIZON                    | OMLT       | 10000      | 12502,32           | 26/04/2019 | 12506,27      | 03/05/2019 | 30/08/2013 | 25,06%  | 0,03%     |
|                                |                            | ATTJLARI ACTIONS                    | A          | 10000      | 8685,27            | 26/04/2019 | 8684,61       | 03/05/2019 | 21/05/2015 | -13,15% | -0,01%    |
|                                |                            | ATTJLARI DIVERSIFIE                 | D          | 10000      | 11491,79           | 26/04/2019 | 11471         | 03/05/2019 | 21/05/2015 | -14,71% | -0,18%    |
|                                |                            | ATTJLARI INVEST                     | OMLT       | 10000      | 11740,88           | 26/04/2019 | 11747,65      | 03/05/2019 | 21/01/2016 | 17,48%  | 0,06%     |
|                                |                            | ATTJLARI PATRIMOINE                 | OMLT       | 10000      | 11850,08           | 26/04/2019 | 11 858,53     | 03/05/2019 | 21/01/2016 | 18,59%  | 0,07%     |
|                                |                            | <b>MENSUELLES</b>                   |            |            |                    |            |               |            |            |         |           |
| BNI GESTION                    | BNI FINANCES               | FCP CNIRA                           | D          | 2 500      | 4 308,00           | 30/06/2015 | 3 133,00      | 14/08/2015 | 29/10/2013 | 25,32%  | -27,27%   |
|                                |                            | FCP KARIMA ETHIQUE                  | D          | 1 000      | 1 366,00           | 03/07/2015 | 1 458,00      | 03/08/2015 | 22/05/2013 | 45,80%  | 6,73%     |

OPCVM : Organisme de Placement Collectif en Valeurs Mobilières  
 ND : Non Disponible  
 Catégories :  
 A : actions  
 OCT : obligations à court terme  
 OMLT : obligations à moyen et long terme  
 C : contractuels  
 D : diversifiés

# L'actualité de la BRVM sur nos plateformes digitales

## Infos BRVM

Pour recevoir les informations boursières par SMS, souscrivez :



Côte d'Ivoire : \*430#  
Bénin : \*430\*15#



Côte d'Ivoire : #139#  
Burkina Faso : \*310#



Côte d'Ivoire : \*431#  
Niger : \*512\*9#  
Togo : \*310#

## Site web

[www.brvm.org](http://www.brvm.org)

## Application Mobile

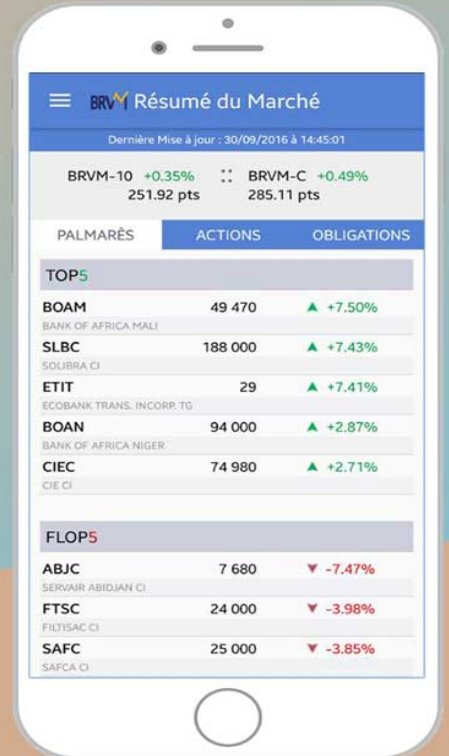

Disponible sur  
 Google play

Disponible sur  
 App Store



Nous suivre sur :

