

<b>BRVM 10</b>	<b>168,67</b>
Variation Jour	↓ -0,22 %
Variation annuelle	↑ 9,27 %



# BULLETIN OFFICIEL DE LA COTE

N° 50

mardi 12 mars 2019

Site : www.brvm.org

<b>BRVM Composite</b>	<b>172,82</b>
Variation Jour	↓ -0,76 %
Variation annuelle	↑ 0,34 %

Evolution des indices

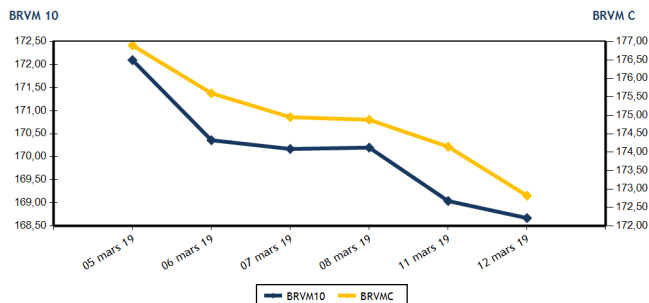

Volumes et valeurs transigés

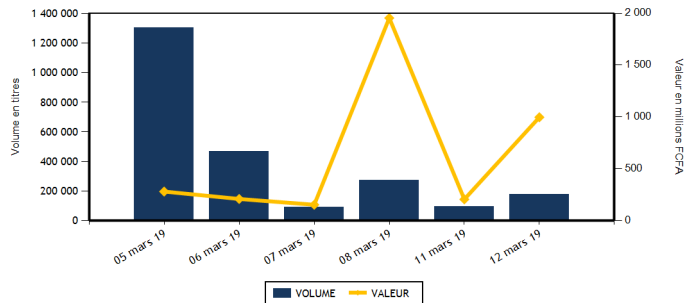

Actions	Niveau	Evol. Jour
Capitalisation boursière (FCFA)	4 862 490 206 268	-0,75 %
Volume échangé	130 582	46,44 %
Valeur transigée (FCFA)	538 852 283	295,86 %
Nombre de titres transigés	38	5,56 %
Nombre de titres en hausse	8	-38,46 %
Nombre de titres en baisse	21	50,00 %
Nombre de titres inchangés	9	0,00 %

**PLUS FORTES HAUSSES**

Titres	Cours	Evol. Jour	Evol. annuelle
NEI-CEDA CI (NEIC)	290	7,41 %	70,59 %
BERNABE CI (BNBC)	2 450	6,75 %	2,08 %
AIR LIQUIDE CI (SIVC)	465	5,68 %	-13,08 %
CIE CI (CIEC)	1 245	5,51 %	-13,84 %
SOGB CI (SOGC)	2 360	4,66 %	3,28 %

Obligations	Niveau	Evol. Jour
Capitalisation boursière (FCFA)	3 477 431 419 021	-0,08 %
Volume échangé	46 128	558,97 %
Valeur transigée (FCFA)	458 757 350	555,37 %
Nombre de titres transigés	5	400,00 %
Nombre de titres en hausse	1	
Nombre de titres en baisse	2	
Nombre de titres inchangés	2	100,00 %

**PLUS FORTES BAISES**

Titres	Cours	Evol. Jour	Evol. annuelle
UNILEVER CI (UNLC)	4 750	-7,50 %	-25,08 %
NSIA BANQUE COTE D'IVOIRE (NSBC)	4 210	-7,47 %	-29,83 %
SICABLE CI (CABC)	1 205	-7,31 %	21,72 %
ECOBANK COTE D'IVOIRE (ECOC)	3 240	-7,30 %	-23,58 %
BANK OF AFRICA BN (BOAB)	3 450	-6,88 %	-17,86 %

**INDICES SECTORIELS**

Base = 100 au 14 juin 1999	Nombre de sociétés	Valeur	Evol. Jour	Evol. annuelle	Volume	Valeur	PER moyen
BRVM - INDUSTRIE	12	48,06	-0,12 %	-16,08 %	10 501	3 906 080	15,01
BRVM - SERVICES PUBLICS	4	580,18	0,37 %	17,13 %	26 727	477 016 280	16,21
BRVM - FINANCES	14	59,64	-2,41 %	-11,46 %	83 999	43 693 233	6,18
BRVM - TRANSPORT	2	438,38	-0,27 %	-9,89 %	3 321	5 852 050	7,45
BRVM - AGRICULTURE	5	121,07	0,81 %	-4,82 %	915	2 121 455	8,39
BRVM - DISTRIBUTION	7	236,52	-1,73 %	-11,69 %	4 819	6 215 185	14,38
BRVM - AUTRES SECTEURS	1	197,42	0,00 %	-5,88 %	300	48 000	2,45
BRVM - PETITES CAPITALISATIONS	-	-	-	-	-	-	-

Indicateurs	1er et 2è Comp.	BRVM PC
PER moyen du marché	10,60	
Taux de rendement moyen du marché	8,34	
Taux de rentabilité moyen du marché	8,34	
Nombre de sociétés cotées	45	
Nombre de lignes obligataires	45	
Volume moyen annuel par séance	2 502,00	
Valeur moyenne annuelle par séance	4 505 013,16	

Indicateurs	1er et 2è Comp.	BRVM PC
Ratio moyen de liquidité	16,00	
Ratio moyen de satisfaction	16,75	
Ratio moyen de tendance	104,69	
Ratio moyen de couverture	95,52	
Taux de rotation moyen du marché	0,01	
Prime de risque du marché	3,43	
Nombre de SGI participantes	23	

**Définitions**

Volume moyen annuel par séance = Valeur annuel échangé / nombre de séances  
 Valeur moyenne annuelle par séance = Valeur annuelle échangée / nombre de séances  
 Ratio moyen de liquidité = Moyenne des ratios de liquidité (Titres échangés / Volume des ordres de vente)  
 Ratio moyen de satisfaction = Moyenne des ratios de satisfaction (Titres échangés / Volume des ordres d'achat)  
 Ratio moyen de tendance = Moyenne des ratios de tendance (Volume des ordres d'achat / Volume des ordres de vente)  
 Ratio moyen de couverture = Moyenne des ratios de couverture (Volume des ordres de vente / Volume des ordres d'achat)

Taux moyen de rotation = moyenne des taux de rotation des actions cotées (volume transigé / capi flottante)  
 PER moyen du marché = moyenne des PER des actions cotées ayant un PER positif  
 Taux de rendement moyen = moyenne des taux de rendement des actions cotées ayant distribué un dividende  
 Taux de rentabilité moyen = moyenne des taux de rentabilité des actions cotées  
 Prime de risque du marché = (1 / le PER moyen du marché) - le taux de référence actuel des emprunts d'Etat



BRVM - BOURSE REGIONALE DES VALEURS MOBILIERES  
 BRVM - Société Anonyme au capital de 3.062.040.000 CFA - RC : CI - ABJ - 1997 - B - 208435 - CC : 9819725 - E  
 Siège Social : Abidjan - CÔTE D'IVOIRE. Adresse : 18, Rue Joseph ANOMA (Rue des Banques) - Abidjan  
 Tél : +225 20 32 66 85 / 86, Fax : +225 20 32 66 84, Mail : brvm@brvm.org, Site Web : www.brvm.org

**MARCHE DES ACTIONS**

Symbole	Titre	Cours Précédent	Cours du jour		Variation jour	Séance de cotation		Cours Référence	Variation de l'année précédente	Dernier dividende payé		Rdt. Net	PER
			Ouv.	Clôt.		Volume	Valeur			Montant net	Date		
<b>SECTEUR - INDUSTRIE</b>		<b>48,06</b>	<b>points</b>		<b>-0,12 %</b>								
CABC	SICABLE CI	1 300	1 205	1 205	-7,31 %	170	204 850	1 205	21,72 %	100,00	31-mai-18	8,30 %	7,28
FTSC	FILTISAC CI	1 290	1 350	1 350	4,65 %	40	54 000	1 350	-36,32 %	161,27	16-août-18	11,95 %	7,64
NEIC	NEI-CEDA CI	270	270	290	7,41 %	9 919	2 849 330	290	70,59 %	9,00	28-juin-01		7,32
NTLC	NESTLE CI	840	NC	NC	0,00 %			840	-16,83 %	31,50	12-août-11		
SEMC	CROWN SIEM CI	295	300	300	1,69 %	10	3 000	300	0,00 %	16,92	29-sept.-17	5,64 %	50,52
SIVC	AIR LIQUIDE CI	440	440	465	5,68 %	186	82 740	465	-13,08 %	63,00	29-sept.-17	13,55 %	
SLBC	SOLIBRA CI	42 100	42 000	42 000	-0,24 %	5	210 000	42 000	-25,00 %	2 322,00	14-juin-18	5,53 %	16,27
SMBC	SMB CI	4 850	4 800	4 800	-1,03 %	10	48 000	4 800	-1,54 %	450,00	29-août-18	9,38 %	4,98
STBC	SITAB CI	1 275	NC	NC	0,00 %			1 275	-30,52 %	206,20	19-juin-17	16,17 %	
TTRC	TRITURAF CI-Ste en Liquidation	490	SP	SP	0,00 %			490	0,00 %	1 440,00	19-juil.-02		
UNLC	UNILEVER CI	5 135	4 750	4 750	-7,50 %	42	199 500	4 750	-25,08 %	1 233,00	9-juil.-12		
UNXC	UNIWAX CI	2 140	2 140	2 140	0,00 %	119	254 660	2 140	5,42 %	173,70	13-juil.-18	8,12 %	11,06
<b>TOTAL</b>						<b>10 501</b>	<b>3 906 080</b>						<b>15,01</b>
<b>SECTEUR - SERVICES PUBLICS</b>		<b>580,18</b>	<b>points</b>		<b>0,37 %</b>								
CIEC	CIE CI	1 180	1 245	1 245	5,51 %	154	189 755	1 245	-13,84 %	31,95	20-juil.-18	2,57 %	35,09
ONTBF	ONATEL BF	4 250	4 250	4 245	-0,12 %	2 320	9 770 580	4 245	2,29 %	363,96	6-juin-18	8,57 %	10,21
SDCC	SODE CI	3 000	2 990	2 990	-0,33 %	359	1 073 410	2 990	-23,04 %	270,00	29-août-18	9,03 %	9,88
SNTS	SONATEL SN	19 495	19 495	19 550	0,28 %	23 894	465 982 535	19 550	22,19 %	1 500,00	23-mai-18	7,67 %	9,66
<b>TOTAL</b>						<b>26 727</b>	<b>477 016 280</b>						<b>16,21</b>
<b>SECTEUR - FINANCES</b>		<b>59,64</b>	<b>points</b>		<b>-2,41 %</b>								
BICC	BICI CI	5 000	4 900	4 900	-2,00 %	10	49 000	4 900	-37,97 %	213,56	2-juil.-18	4,36 %	8,79
BOAB	BANK OF AFRICA BN	3 705	3 695	3 450	-6,88 %	2 540	8 908 930	3 450	-17,86 %	407,00	15-mai-18	11,80 %	4,72
BOABF	BANK OF AFRICA BF	4 850	4 850	4 800	-1,03 %	260	1 248 500	4 800	-7,69 %	358,00	7-mai-18	7,46 %	7,01
BOAC	BANK OF AFRICA CI	3 500	3 350	3 495	-0,14 %	1 225	4 162 475	3 495	-16,79 %	295,00	6-juin-18	8,44 %	6,45
BOAM	BANK OF AFRICA ML	2 100	2 060	2 060	-1,90 %	217	446 845	2 060	-15,92 %	290,00	31-mai-18	14,08 %	4,23
BOAN	BANK OF AFRICA NG	3 945	3 900	3 900	-1,14 %	90	351 000	3 900	0,00 %	379,00	31-mai-18	9,72 %	6,96
BOAS	BANK OF AFRICA SENEGAL	1 700	1 700	1 700	0,00 %	100	170 000	1 700	-15,84 %	160,00	2-mai-18	9,41 %	4,03
CBIBF	CORIS BANK INTERNATIONAL	7 590	7 500	7 500	-1,19 %	12	90 000	7 500	-13,74 %	336,00	5-juil.-18	4,48 %	12,26
ECOC	ECOBANK COTE D'IVOIRE	3 495	3 490	3 240	-7,30 %	5 936	19 271 155	3 240	-23,58 %	368,80	22-juin-18	11,38 %	6,72
ETIT	ECOBANK TRANS. INCORP. TG	19	19	19	0,00 %	72 087	1 369 653	19	5,56 %	1,21	28-avr.-17	6,36 %	2,71
NSBC	NSIA BANQUE COTE D'IVOIRE	4 550	4 500	4 210	-7,47 %	543	2 294 730	4 210	-29,83 %	466,10	25-juin-18	11,07 %	4,99
SAFC	SAFCA CI	205	NC	NC	0,00 %			205	-4,65 %	23,04	29-juil.-11		
SGBC	SGB CI	8 000	7 950	8 000	0,00 %	528	4 221 850	8 000	8,11 %	585,00	17-juil.-18	7,31 %	6,28
SIBC	SOCIETE IVOIRIENNE DE BANQUE	2 500	2 525	2 355	-5,80 %	451	1 109 095	2 355	-12,78 %	189,00	8-juin-18	8,03 %	5,23
<b>TOTAL</b>						<b>83 999</b>	<b>43 693 233</b>						<b>6,18</b>
<b>SECTEUR - TRANSPORT</b>		<b>438,38</b>	<b>points</b>		<b>-0,27 %</b>								
SDSC	BOLLORE	1 805	1 750	1 800	-0,28 %	3 321	5 852 050	1 800	-10,00 %	182,00	30-mai-18	10,11 %	7,45
SVOC	MOVIS CI	2 400	NC	NC	0,00 %			2 400	-4,00 %	270,00	5-juil.-99		
<b>TOTAL</b>						<b>3 321</b>	<b>5 852 050</b>						<b>7,45</b>

**MARCHE DES ACTIONS**

Symbole	Titre	Cours Précédent	Cours du jour		Variation jour	Séance de cotation		Cours Référence	Variation de l'année précédente	Dernier dividende payé		Rdt. Net	PER
			Ouv.	Clôt.		Volume	Valeur			Montant net	Date		
<b>SECTEUR - AGRICULTURE</b>		<b>121,07</b>	<b>points</b>		<b>↑</b>	<b>0,81 %</b>							
PALC	PALM CI	1 600	1 600	1 600	0,00 %	31	49 600	1 600	-15,79 %	253,47	24-sept.-18	15,84 %	2,84
SCRC	SUCRIVOIRE	980	970	940	-4,08 %	160	150 565	940	-1,05 %	72,00	28-sept.-18	7,66 %	5,85
SICC	SICOR CI	3 605	NC	NC	0,00 %			3 605	0,14 %	1 919,00	25-sept.-00		21,51
SOGC	SOGB CI	2 255	2 355	2 360	4,66 %	529	1 248 540	2 360	3,28 %	432,00	23-juil.-18	18,31 %	4,89
SPHC	SAPH CI	3 450	3 450	3 450	0,00 %	195	672 750	3 450	-6,50 %	78,00	27-sept.-18	2,26 %	6,86
<b>TOTAL</b>						<b>915</b>	<b>2 121 455</b>						<b>8,39</b>
<b>SECTEUR - DISTRIBUTION</b>		<b>236,52</b>	<b>points</b>		<b>↓</b>	<b>-1,73 %</b>							
ABJC	SERVAIR ABIDJAN CI	1 170	1 170	1 170	0,00 %	38	44 460	1 170	-2,50 %	98,97	20-juin-18	8,46 %	12,86
BNBC	BERNABE CI	2 295	2 295	2 450	6,75 %	376	913 650	2 450	2,08 %	63,00	25-juil.-18	2,57 %	7,65
CFAC	CFAO MOTORS CI	520	515	515	-0,96 %	20	10 300	515	-19,53 %	9,90	27-juil.-18	1,92 %	22,97
PRSC	TRACTAFRIC MOTORS CI	122 000	NC	NC	0,00 %			122 000	-1,60 %	3 839,00	31-août-18	3,15 %	28,59
SHEC	VIVO ENERGY CI	900	900	890	-1,11 %	305	273 150	890	-5,82 %	42,86	23-juil.-18	4,82 %	11,20
TTLC	TOTAL CI	1 270	1 270	1 190	-6,30 %	3 655	4 421 125	1 190	-12,18 %	103,45	28-sept.-18	8,69 %	7,19
TTLS	TOTAL SN	1 300	1 300	1 300	0,00 %	425	552 500	1 300	-10,34 %	56,25	27-juil.-18	4,33 %	10,19
<b>TOTAL</b>						<b>4 819</b>	<b>6 215 185</b>						<b>14,38</b>
<b>AUTRES SECTEURS</b>		<b>197,42</b>	<b>points</b>		<b>→</b>	<b>0,00 %</b>							
STAC	SETAO CI	160	160	160	0,00 %	300	48 000	160	-5,88 %				2,45
<b>TOTAL</b>						<b>300</b>	<b>48 000</b>						<b>2,45</b>
<b>TOTAL - Marché des actions</b>						<b>130 582</b>	<b>538 852 283</b>						

**MARCHE DES DROITS**

Symbole	Titre	Cours Précédent	Cours du jour		Variation jour	Séance de cotation		Cours Référence	Variation depuis l'origine	Parité	Periode de négociation	
			Ouv.	Clôt.		Volume	Valeur				Début	fin
<b>TOTAL</b>												
<b>TOTAL - Marché des droits</b>												

**TROISIEME COMPARTIMENT - BRVM PETITES CAPITALISATIONS**

Symbole	Titre	Cours Précédent	Cours du jour		Variation jour	Séance de cotation		Cours Référence	Variation depuis l'origine
			Ouv.	Clôt.		Volume	Valeur		
<b>TOTAL</b>									
<b>TOTAL - 3ème Compartiment - BRVM PC</b>									

**Légende:**  
 (d) Ex-dividende  
 Cours du jour: Ouv.: Ouverture Clôt.: Clôture Moy.: Moyen  
 Mentions: NC: Non Coté Ex-c: Ex-coupon Ex-d: Ex-droit SP: Suspendu Val-T: Valeur Théorique  
 PER = Cours / BNPA selon les données disponibles Rdt. Net: Rendement net (DNPA / Cours)  
 Comp.: 1 - Premier Compartiment 2 - Second Compartiment 3 - Compartiment de croissance  
 Ratio de liquidité = Titres échangés / Volume des ordres de vente  
 : Progression de l'indice sectoriel : Stabilité de l'indice sectoriel : Recul de l'indice sectoriel

MARCHE DES OBLIGATIONS

Symbole	Titre	Valeur nominale	Cours Précédent	Cours du jour	Cours Référence	Séance de cotation Volume Valeur	Coupon couru	Coupon d'intérêt Période Montant net	Eché.	Type Amort
<b>OBLIGATIONS D'ETAT</b>										
EOM.01	ETAT DU MALI 6.20% 2016-2023	8 333	8 333	NC	8 333		414,73	A 516,65	23-mai-19	ACD
EOM.02	Etat du Mali 6.50% 2017-2024	10 000	9 825	NC	9 825		580,55	A 650,00	20-avr.-19	AC
EOS.04	ETAT SENEGAL 6.70% 2012-2019	2 000	2 000	NC	2 000		32,31	A 134,00	14-déc.-19	ACD
EOS.05	ETAT SENEGAL 6.50% 2013-2023	10 000	10 000	NC	10 000		75,41	S 325,00	29-juil.-19	ACD
EOS.06	ETAT SENEGAL 6.50% 2014-2021	6 000	6 000	NC	6 000		131,98	S 227,50	27-mai-19	ACD
EOS.07	ETAT SENEGAL 6.30% 2015-2025	10 000	10 050	10 050	10 050	26 723 268 566 150	187,75	S 317,59	25-mai-19	ACD
TPBF.03	TPBF 6,50% 2013-2020	10 000	10 000	NC	10 000		184,94	S 325,00	29-mai-19	ACD
TPBF.04	TPBF 6.50% 2017-2027	10 000	9 799	NC	9 799		71,23	S 322,33	31-juil.-19	ACD
TPBF.05	TPBF 6,50% 2017-2024	10 000	10 000	NC	10 000		130,36	S 325,00	29-juin-19	ACD
TPBF.06	TPBF 6.50% 2018-2025	10 000	10 000	NC	10 000		172,74	S 324,11	5-juin-19	ACD
TPBF.07	TPBF 6,50% 2018-2025	10 000	10 000	NC	10 000		210,08	S 325,00	15-mai-19	AC
TPBJ.01	TPBJ 6.50% 2017-2027	10 000	10 000	NC	10 000		603,70	A 650,00	7-avr.-19	ACD
TPBJ.02	TPBJ 6.50% 2018-2025	10 000	9 975	10 000	10 000	111 1 110 000	184,94	S 325,00	29-mai-19	AC
TPCI.016	TPCI 6.55% 2014-2022	10 000	9 900	9 800	9 800	29 284 200	531,18	A 655,00	20-mai-19	ACD
TPCI.017	TPCI 3% 2014-2024	10 000	10 000	NC	10 000		68,41	S 150,00	19-juin-19	ACD
TPCI.018	TPCI 5.85% 2014-2021	10 000	10 000	NC	10 000		133,39	S 292,50	19-juin-19	ACD
TPCI.019	TPCI 5.99% 2015-2025	10 000	10 000	9 800	9 800	19 225 188 405 000	495,61	A 599,00	14-mai-19	ACD
TPCI.020	TPCI 5.85% 2015-2022	10 000	10 000	NC	10 000		253,93	S 292,50	5-avr.-19	ACD
TPCI.021	TPCI 6% 2016-2028	10 000	9 800	NC	9 800		555,62	A 600,00	8-avr.-19	ACD
TPCI.022	TPCI 5.90% 2016-2026	10 000	10 000	NC	10 000		436,44	A 590,00	15-juin-19	ACD
TPCI.023	TPCI 5.90% 2016-2026	10 000	10 000	NC	10 000		185,89	A 590,00	17-nov.-19	ACD
TPCI.024	TPCI 6.25% 2017-2029	10 000	10 000	NC	10 000		279,88	S 312,50	31-mars-19	ACD
TPCI.025	TPCI 5,95% 2017-2024 A	10 000	10 000	NC	10 000		227,21	S 297,50	24-avr.-19	ACD
TPCI.026	TPCI 5,95% 2017-2024 B	10 000	10 000	NC	10 000		200,52	S 297,50	10-mai-19	ACD
TPCI.027	TPCI 6% 2017-2025	10 000	10 000	NC	10 000		120,33	S 300,00	29-juin-19	ACD
TPCI.028	TPCI 6% 2018-2026	10 000	10 000	NC	10 000		364,93	A 600,00	2-août-19	ACD
TPTG.01	TPTG 6,90% 2018-2023	10 000	10 000	NC	10 000		85,77	S 345,00	26-juil.-19	AC
<b>TOTAL</b>						46 088	458 365 350			
<b>OBLIGATIONS REGIONALES</b>										
BIDC.03	BIDC-EBID 6.50% 2014-2021	10 000	10 000	NC	10 000		296,27	S 325,00	28-mars-19	ACD
BIDC.04	BIDC-EBID 6.10% 2017-2027	10 000	9 800	9 800	9 800	40 392 000	449,56	A 610,00	16-juin-19	ACD
BOAD.012	BOAD 5.95% 2014-2021	10 000	10 000	NC	10 000		123,89	A 595,00	26-déc.-19	ACD
CRRH.01	CRRH-UEMOA 6.10% 2012-2022	10 000	10 000	NC	10 000		45,50	S 305,00	13-août-19	AC
CRRH.02	CRRH-UEMOA 6.10% 2012-2024	10 000	10 000	NC	10 000		90,99	S 305,00	17-juil.-19	AC
CRRH.03	CRRH-UEMOA 6% 2013-2023	10 000	10 000	NC	10 000		225,82	S 300,00	26-avr.-19	AC
CRRH.04	CRRH-UEMOA 6% 2014-2024	10 000	9 950	NC	9 950		118,68	S 300,00	30-juin-19	AC
CRRH.05	CRRH-UEMOA 5.85% 2015-2025	10 000	10 000	NC	10 000		107,38	S 290,10	4-juil.-19	AC
CRRH.06	CRRH-UEMOA 5.85% 2016-2026	10 000	9 592	NC	9 592		109,89	S 292,50	3-juil.-19	ACD
CRRH.07	CRRH-UEMOA 5.95% 2017-2029	9 167	9 167	NC	9 167		181,14	S 285,10	17-mai-19	AC
SHAF.03	SHELTER AFRIQUE 6.6% 2014-2021	4 000	4 000	NC	4 000		8,68	S 130,92	28-août-19	ACD
<b>TOTAL</b>						40	392 000			
<b>OBLIGATIONS PRIVEES</b>										
ORGT.01	ORAGROUP 6.75% 2013-2019	10 000	10 000	NC	10 000		181,73	S 337,50	4-juin-19	ACD
SIFC.01	SIFCA 6.90% 2013-2021	10 000	10 000	NC	10 000		400,16	A 676,20	8-août-19	ACD
SNLC.01	SENELEC 6,50% 2018-2025	10 000	10 000	NC	10 000		298,07	S 325,00	27-mars-19	AC
<b>TOTAL</b>						0	0			
<b>SUKUK ET TITRES ASSIMILES</b>										
SUKCI.S1	SUKUK CI 5.75% 2015-2020	10 000	9 990	NC	9 990		118,19	S 290,69	28-juin-19	AC
SUKCI.S2	SUKUK CI 5.75% 2016-2023	10 000	10 000	NC	10 000		7,99	S 293,89	7-sept.-19	ACD
SUKSN.S2	SUKUK SN 6% 2016-2026	10 000	10 000	NC	10 000		75,00	S 301,67	26-juil.-19	ACD
SUKTG.S1	SUKUK TG 6.5% 2016-2026	10 000	10 000	NC	10 000		47,25	S 371,86	17-août-19	ACD
<b>TOTAL</b>						0	0			
<b>TOTAL - Marché des obligations</b>						46 128	458 757 350			

Légende :  
 (\*) Ex-Coupon couru (##) Cours de référence amorti / Coupon couru Ex-c (\*\*) Ex-marge de profits  
 Cours du jour: Ouv.: Ouverture Clôt.: Clôture Moy.: Moyen  
 Type Amort: Type d'Amortissement IF: In Fine AC: Amortissement Constant AD: Amortissement Dégressif ACD: Amortissement Constant Différé  
 Période: Périodicité de paiement des coupons A: Annuelle S: Semestrielle T: Trimestrielle  
 Eché.: Échéance de paiement des intérêts  
 Mentions: NC: Non Coté Ex-c: Ex-coupon ou Ex-droit SP: Suspendu

## INFORMATIONS

## OPERATIONS EN COURS

Emetteur	Opération
ETAT DU MALI	Emprunt obligataire "ETAT DU MALI 6,50 % 2018-2025" - Première cotation le 02/04/2019
BANK OF AFRICA BN	Admission à la cote des actions nouvelles le 12/03/2019

## AVIS

Entité	N°	Nature	Objet
BRVM	028-2019	FUSION - ABSORPTION	Admission à la cote des actions nouvelles BANK OF AFRICA BENIN - Assimilation

## COMMUNIQUES

Emetteur	N°	Nature	Objet
----------	----	--------	-------

**QUANTITES RESIDUELLES**

**MARCHE DES ACTIONS**

Symbole	Titre	Quantité résiduelle à l'achat	Cours Achat / Vente		Quantité résiduelle à la vente	Cours de Référence
ABJC	SERVAIR ABIDJAN CI	190	1,100	/ 1,170	159	1 170
BICC	BICI CI			/ 5,000	2 430	4 900
BNBC	BERNABE CI	100	2,250	/ 2,450	4	2 450
BOAB	BANK OF AFRICA BN	108	3,450	/ 3,690	5	3 450
BOABF	BANK OF AFRICA BF	17	4,800	/ 4,850	491	4 800
BOAC	BANK OF AFRICA CI	120	3,360	/ 3,490	40	3 495
BOAM	BANK OF AFRICA ML	235	2,055	/ 2,100	59	2 060
BOAN	BANK OF AFRICA NG	182	3,900	/ 3,950	42	3 900
BOAS	BANK OF AFRICA SENEGAL	35	1,605	/ 1,695	103	1 700
CABC	SICABLE CI	10	1,205	/ 1,295	40	1 205
CBIBF	CORIS BANK INTERNATIONAL	4	7,050	/ 7,500	47	7 500
CFAC	CFAO MOTORS CI	100	505	/ 510	1 129	515
CIEC	CIE CI	50	1,200	/ 1,245	686	1 245
ECOC	ECOBANK COTE D'IVOIRE	83	3,240	/ 3,685	6	3 240
ETIT	ECOBANK TRANS. INCORP. TG	476 134	19	/ 20	686 364	19
FTSC	FILTISAC CI	50	1,350	/ 1,385	535	1 350
NEIC	NEI-CEDA CI	347	290	/		290
NSBC	NSIA BANQUE COTE D'IVOIRE	28	4,210	/ 4,350	12	4 210
NTLC	NESTLE CI	40	825	/ 900	82	840
ONTBF	ONATEL BF	2	4,160	/ 4,245	200	4 245
PALC	PALM CI	173	1,550	/ 1,600	506	1 600
PRSC	TRACTAFRIC MOTORS CI			/ 119,920	1	122 000
SAFC	SAFCA CI	1 051	205	/		205
SCRC	SUCRIVOIRE	25	925	/ 940	179	940
SDCC	SOE CI	50	2,950	/ 2,990	805	2 990
SDSC	BOLLORE	6	1,700	/ 1,800	2 131	1 800
SEMC	CROWN SIEM CI	28	295	/ 300	472	300
SGBC	SGB CI	25	7,910	/ 8,000	1 239	8 000
SHEC	VIVO ENERGY CI	110	885	/ 890	40	890
SIBC	SOCIETE IVOIRIENNE DE BANQUE	792	2,350	/ 2,355	14	2 355
SICC	SICOR CI	12	3,600	/		3 605
SIVC	AIR LIQUIDE CI	50	430	/		465
SLBC	SOLIBRA CI	5	40,000	/ 42,000	51	42 000
SMBC	SMB CI	20	4,700	/ 4,800	70	4 800
SNTS	SONATEL SN	75	19,500	/ 19,600	431	19 550
SOGC	SOGB CI	28	2,360	/ 2,415	25	2 360
SPHC	SAPH CI	9 845	3,450	/ 3,500	189	3 450
STAC	SETAO CI	500	155	/ 160	35	160
STBC	SITAB CI			/ 1,250	97	1 275
SVOC	MOVIS CI			/ 2,400	18	2 400
TTLC	TOTAL CI	1 025	1,185	/ 1,265	820	1 190
TTLS	TOTAL SN	10	1,295	/ 1,300	1	1 300
TTRC	TRITURAF CI-Ste en Liquidation			/		490
UNLC	UNILEVER CI			/ Marché	257	4 750
UNXC	UNIWAX CI	270	2,100	/ 2,135	985	2 140

**QUANTITES RESIDUELLES**

**MARCHE DES DROITS**

Symbole	Titre	Quantité résiduelle à l'achat	Cours Achat / Vente	Quantité résiduelle à la vente	Cours de Référence
---------	-------	-------------------------------	---------------------	--------------------------------	--------------------

**TROISIEME COMPARTIMENT - BRVM PETITES CAPITALISATIONS**

Symbole	Titre	Quantité résiduelle à l'achat	Cours Achat / Vente	Quantité résiduelle à la vente	Cours de Référence
---------	-------	-------------------------------	---------------------	--------------------------------	--------------------

**QUANTITES RESIDUELLES**
**MARCHE DES OBLIGATIONS**

Symbole	Titre	Quantité résiduelle à l'achat	Cours Achat / Vente	Quantité résiduelle à la vente	Cours de Référence
ORGT.O1	ORAGROUP 6.75% 2013-2019		/		10 000
SIFC.O1	SIFCA 6.90% 2013-2021		/		10 000
SNLC.O1	SENELEC 6,50% 2018-2025		/		10 000
EOM.O1	ETAT DU MALI 6.20% 2016-2023		/		8 333
EOM.O2	Etat du Mali 6.50% 2017-2024		/ 9,900	19	9 825
EOS.O4	ETAT SENEGAL 6.70% 2012-2019		/ 2,000	2	2 000
EOS.O5	ETAT SENEGAL 6.50% 2013-2023		/		10 000
EOS.O6	ETAT SENEGAL 6.50% 2014-2021		/ 6,000	248	6 000
EOS.O7	ETAT SENEGAL 6.30% 2015-2025		/ 10,050	500	10 050
TPCI.O27	TPCI 6% 2017-2025		/ 10,000	1	10 000
TPCI.O28	TPCI 6% 2018-2026		/ 10,000	50	10 000
TPTG.O1	TPTG 6,90% 2018-2023		/ 10,000	20	10 000
TPCI.O21	TPCI 6% 2016-2028		/ 9,900	15 700	9 800
TPCI.O22	TPCI 5.90% 2016-2026		/ 9,900	53 990	10 000
TPCI.O23	TPCI 5.90% 2016-2026		/		10 000
TPCI.O24	TPCI 6.25% 2017-2029		/ 10,000	800	10 000
TPCI.O25	TPCI 5,95% 2017-2024 A		/ 10,000	48	10 000
TPCI.O26	TPCI 5,95% 2017-2024 B		/ 10,000	100	10 000
TPBJ.O2	TPBJ 6.50% 2018-2025		/ 10,000	990	10 000
TPCI.O16	TPCI 6.55% 2014-2022		/ 9,900	33	9 800
TPCI.O17	TPCI 3% 2014-2024		/		10 000
TPCI.O18	TPCI 5.85% 2014-2021		/ 10,000	751	10 000
TPCI.O19	TPCI 5.99% 2015-2025		/ 9,800	2 544	9 800
TPCI.O20	TPCI 5.85% 2015-2022		/		10 000
TPBF.O3	TPBF 6,50% 2013-2020		/ 9,900	40	10 000
TPBF.O4	TPBF 6.50% 2017-2027		/ 9,985	372	9 799
TPBF.O5	TPBF 6,50% 2017-2024		/ 10,000	940	10 000
TPBF.O6	TPBF 6.50% 2018-2025		/		10 000
TPBF.O7	TPBF 6,50% 2018-2025		/ 9,900	141	10 000
TPBJ.O1	TPBJ 6.50% 2017-2027		/ 9,900	14	10 000
BIDC.O3	BIDC-EBID 6.50% 2014-2021		/ 9,900	38	10 000
BIDC.O4	BIDC-EBID 6.10% 2017-2027		/ 9,900	2 526	9 800
BOAD.O12	BOAD 5.95% 2014-2021		/ 10,000	439	10 000
CRRH.O1	CRRH-UEMOA 6.10% 2012-2022		/		10 000
CRRH.O2	CRRH-UEMOA 6.10% 2012-2024		/		10 000
CRRH.O3	CRRH-UEMOA 6% 2013-2023		/		10 000
CRRH.O4	CRRH-UEMOA 6% 2014-2024		/		9 950
CRRH.O5	CRRH-UEMOA 5.85% 2015-2025		/ 10,000	1 959	10 000
CRRH.O6	CRRH-UEMOA 5.85% 2016-2026		/		9 592
CRRH.O7	CRRH-UEMOA 5.95% 2017-2029		/ 9,167	301	9 167
SHAF.O3	SHELTER AFRIQUE 6.6% 2014-2021		/		4 000

**SUKUK ET TITRES ASSIMILES**

Symbole	Titre	Quantité résiduelle à l'achat	Cours Achat / Vente	Quantité résiduelle à la vente	Cours de Référence
SUKCI.S1	SUKUK CI 5.75% 2015-2020		/		9 990
SUKCI.S2	SUKUK CI 5.75% 2016-2023		/		10 000
SUKSN.S2	SUKUK SN 6% 2016-2026		/		10 000
SUKTG.S1	SUKUK TG 6.5% 2016-2026		/		10 000



**CALENDRIER DES ASSEMBLEES GENERALES**

**ANNEE : 2019**

Société	Nature	Date	Heure	Lieu
---------	--------	------	-------	------

# L'actualité de la BRVM sur nos plateformes digitales

## Infos BRVM

Pour recevoir les informations boursières par SMS, souscrivez :



Côte d'Ivoire : \*430#  
Bénin : \*430\*15#



Côte d'Ivoire : #139#  
Burkina Faso : \*310#



Côte d'Ivoire : \*431#  
Niger : \*512\*9#  
Togo : \*310#

## Site web

[www.brvm.org](http://www.brvm.org)

## Application Mobile

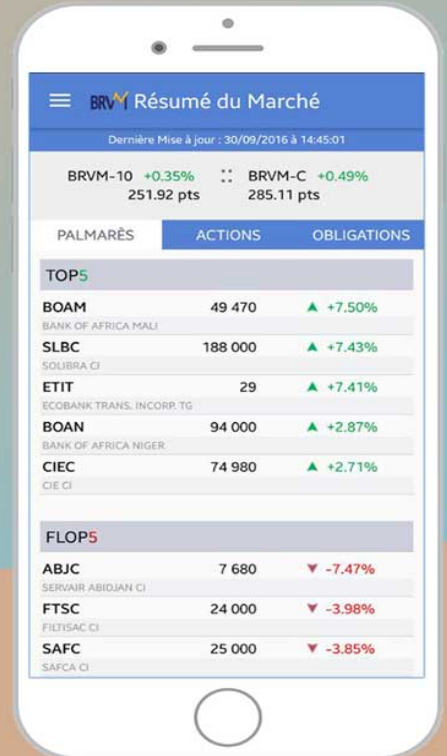

Disponible sur  
 Google play  
Disponible sur  
 App Store



Nous suivre sur :



OPCVM: FONDS COMMUNS DE PLACEMENT ET SOCIETES D'INVESTISSEMENT A CAPITAL VARIABLE

mardi 12 mars 2019

Sociétés de gestion	Dépositaire	OPCVM	Catégorie	Origine	Valeur Liquidative								
					Précédente		Actuelle		Variation				
					Valeur	Date	Valeur	Date	Date	%	Précédent	%	
<b>QUOTIDIENNES</b>													
AFRICABOURSE ASSET MANAGEMENT	AFRICABOURSE SA	FCP AAM CAPITAL SUR	OCT	5 000	6 711,99	08/03/2019	6 729,86	11/03/2019	10/10/2012	34,60%	0,27%		
		FCP AAM EPARGNE CROISSANCE	D	5 000	5 628,48	08/03/2019	5 618,79	11/03/2019	19/11/2012	12,38%	-0,17%		
		FCP AAM OBLIGATIS	OMLT	5 000	7 120,53	08/03/2019	7 119,61	11/03/2019	12/09/2012	42,39%	-0,01%		
		FCP AAM EPARGNE ACTION	A	5 000	3 134,30	08/03/2019	3 123,18	11/03/2019	16/01/2017	-37,54%	-0,35%		
AFRICAM SA	SBIIF	FCP EXPANSIO	D	5 000	7 907,65	08/03/2019	7 907,24	11/03/2019	01/01/2013	58,14%	-0,01%		
		FCP SECURITAS	OMLT	5 000	6 033,87	08/03/2019	6 034,50	11/03/2019	01/01/2013	20,69%	0,01%		
		FCP VALORIS	A	5 000	6 112,15	08/03/2019	6 093,31	11/03/2019	01/01/2013	21,87%	-0,31%		
ATLANTIC ASSET MANAGEMENT	ATLANTIQUE FINANCE	FCP ATLANTIQUE CROISSANCE	D	5 000	4 551,77	06/03/2019	ND	ND	30/05/2015	-	-		
		FCP ATLANTIQUE SECURITE	OMLT	5 000	5 415,40	06/03/2019	ND	ND	30/05/2015	-	-		
BNI GESTION	BNI FINANCES	FCP CAPITAL CROISSANCE	D	10 000	18 818,00	19/08/2015	ND	ND	01/01/2009	-	-		
		FCP DYNAMIC SAVINGS	D	10 000	10 197,00	19/08/2015	ND	ND	06/06/2014	-	-		
BOA ASSET MANAGEMENT	BOA CAPITAL SECURITIES	FCP Emergence	D	5 000	6 426,45	29/11/2018	ND	ND	01/02/2010	-	-		
		FCP Tresor Monea	OCT	25 000 000	30 899 773,83	29/11/2018	ND	ND	01/12/2013	-	-		
BRM ASSET MANAGEMENT	BRM	FCP "BRM DYNAMIQUE"	D	10 000	12 923,13	08/09/2014	ND	ND	12/03/2009	-	-		
		FCP "BRM OBLIGATAIRE"	D	10 000	12 057,50	17/10/2014	ND	ND	12/03/2009	-	-		
		FCP ACTIONS PHARMACIE	A	1000	932,96	08/03/2019	ND	ND	25/07/14	-	-		
CGF GESTION	CGF BOURSE	FCP AL BARAKA	A	1000	1 029,36	08/03/2019	ND	ND	01/03/17	-	-		
		FCP AL BARAKA 2	D	1000	1 010,30	08/03/2019	ND	ND	25/01/18	-	-		
		FCP ASSUR' SENEGAL	D	1000000	1 142 167,83	08/03/2019	ND	ND	06/07/14	-	-		
		FCP PLACEMENT AVANTAGE	D	1000	1 398,20	08/03/2019	ND	ND	29/03/13	-	-		
		FCP PLACEMENT CROISSANCE	A	1000	1 140,27	08/03/2019	ND	ND	29/03/13	-	-		
		FCP HORIZON	D	1000	1 566,28	08/03/2019	ND	ND	27/06/09	-	-		
		FCP PLACEMENT QUIETUDE	OMLT	1000	1 313,11	08/03/2019	ND	ND	29/03/13	-	-		
		FCP LIQUIDITE-OPTIMUM	OMLT	10000	10 489,82	08/03/2019	ND	ND	01/10/17	-	-		
		FCP BNDE VALEURS	A	1000	1 076,20	08/03/2019	ND	ND	02/09/16	-	-		
		FCP CORIS ACTIONS	A	5 000	4 933,56	26/02/2018	ND	ND	11/11/2014	-	-		
		FCP CORIS PERFORMANCE	D	5 000	5 254,01	26/02/2018	ND	ND	11/11/2014	-	-		
OAM S.A	SGI TOGO	FCP-1 OPTI PLACEMENT	A	5 000	12 169,47	10/10/2018	ND	ND	01/02/2002	-	-		
		FCP-2 OPTI REVENU	OMLT	5 000	6 821,57	10/10/2018	ND	ND	01/02/2002	-	-		
		FCP-3 OPTI CAPITAL	D	5 000	16 615,03	10/10/2018	ND	ND	24/01/2003	-	-		
SOGESPAR	SOGEBOURSE	FCP SOGEAVENIR	D	500	1 297,00	08/03/2019	1 307,00	11/03/2019	01/10/2002	161,40%	0,77%		
		FCP SOGEDEFI	D	4 888	3 367,00	08/03/2019	3 362,00	11/03/2019	23/12/2014	-31,22%	-0,15%		
		FCP SOGEDYNAMIQUE	A	4 888	3 055,00	08/03/2019	3 054,00	11/03/2019	23/12/2014	-37,52%	-0,03%		
		FCP SOGEPRIVILLEGE	D	4 888	3 661,00	08/03/2019	3 668,00	11/03/2019	23/12/2014	-24,96%	0,19%		
		FCP SOGSECURITE	OMLT	4 888	5 019,00	08/03/2019	5 021,00	11/03/2019	23/12/2014	-2,72%	0,04%		
		FCP SOGEVALOR	A	1 000	3 010,00	08/03/2019	3 012,00	11/03/2019	04/06/2002	201,20%	0,07%		
		FCP SOGA EPARGNE ACTIVE	D	10 000	8 500,08	08/03/2019	8 487,70	11/03/2019	28/10/2016	-15,12%	-0,15%		
SOAGA-SA	SGI-BOA CAPITAL SECURITIES	SICAV Abdou DIOUF	D	10 000 000	14 208 500,70	08/03/2019	14 182 948,23	11/03/2019	01/12/2003	41,83%	-0,18%		
		FCP SOAGA EPARGNE SERENITE	OMLT	10 000	11 236,37	08/03/2019	11 240,34	11/03/2019	28/10/2016	12,40%	0,04%		
		FCP SAPHIR DYNAMIQUE	D	5 000	5 047,48	08/03/2019	5 050,26	11/03/2019	28/08/2017	1,01%	0,06%		
SAPHIR ASSET MANAGEMENT	SGI BENIN	FCP SAPHIR QUIETUDE	OMLT	5 000	5 860,12	08/03/2019	5 865,69	11/03/2019	28/08/2017	17,31%	0,10%		
		FCP NYESIGUI	D	10 000	8 652,40	27/02/2019	ND	ND	01/07/2018	-	-		
<b>HEBDOMADAIRES</b>													
BNI GESTION	BNI FINANCES	FCP BNI RETRAITE	D	2 500	3 814,00	06/08/2015	3 855,00	13/08/2015	11/05/2012	54,20%	1,07%		
		FCP INITIATIVES SOLIDARITE	D	2 500	5 586,00	24/07/2015	5 687,00	05/08/2015	01/08/2013	127,48%	1,81%		
		FCP SODEFOR COMPLEMENTAIRE RETRAITE	D	2 500	7 107,00	24/07/2015	7 295,00	06/08/2015	04/01/2010	191,80%	2,65%		
PhoenixAfrica Asset Management	Phoenix Capital Management	FCP PAM ACTIONS	A	10 000	8 634,32	07/02/2019	8 704,42	14/02/2019	13/12/2017	-12,96%	0,81%		
		FCP PAM DIVERSIFIE EQUILIBRE	D	10 000	9 640,37	07/02/2019	9 682,66	14/02/2019	13/12/2017	-3,17%	0,44%		
		FCP PAM DIVERSIFIE OBLIGATIONS	D	10 000	10 581,54	07/02/2019	10 591,54	14/02/2019	13/12/2017	5,92%	0,09%		
		FCP Global Investors	D	25 000	23 500,37	16/11/2018	23 127,52	23/11/2018	01/12/2012	-7,49%	-1,59%		
BOA ASSET MANAGEMENT	BOA CAPITAL SECURITIES	FCP Boa Obligations	OMLT	10 000	10 739,33	16/11/2018	10 748,28	23/11/2018	Mars, 2017	7,48%	0,08%		
		FCP Boa Actions	A	10 000	8 302,20	16/11/2018	8 189,82	23/11/2018	Jul, 2017	-18,10%	-1,35%		
		FCP "SBE"	D	1 000	2 083,36	05/09/2014	ND	ND	14/03/2011	-	-		
BRM ASSET MANAGEMENT	CGF GESTION	FCPCR SONATEL	D	1 000	6 387,85	28/02/2019	6 258,19	07/03/2019	19/02/2004	525,82%	-2,03%		
		FCP FORCE PAD	D	1 000	1 307,95	27/02/2019	1 312,10	06/03/2019	16/02/2014	31,21%	0,32%		
		FCP BOA	D	1 000	1 277,39	26/02/2019	1 277,02	05/03/2019	25/02/2014	27,70%	-0,03%		
		FCP IFC BOAD	OMLT	100 000	104 627,12	01/03/2019	104 703,81	08/03/2019	01/01/2018	4,70%	0,07%		
		FCPE DP WORLD DAKAR	D	1 000	1 076,96	25/02/2019	1 082,15	04/03/2019	04/10/2016	8,21%	0,48%		
		FCP ECOBANK UEMOA DIVERSIFIE	D	5 000	6 557,00	20/02/2019	6 640,00	27/02/2019	19/09/2007	33,20%	1,57%		
EDC Asset Management	EDC Investment Corporation	FCP ECOBANK UEMOA OBLIGATAIRE	OMLT	20 000 000	20 274 320,00	20/02/2019	20 279 376,00	27/02/2019	01/01/2018	37,14%	0,02%		
		FCP ECOBANK UEMOA RENDEMENT	OMLT	1 000 000	1 386 716,00	20/02/2019	1 392 081,00	27/02/2019	10/10/2007	39,21%	0,39%		
		FCP ECOBANK ACTIONS UEMOA	A	5 000	2 946,00	20/02/2019	2 982,00	27/02/2019	20/04/2016	36,81%	1,22%		
		FCP BRIDGE INSTITUTIONNEL	DIVERSIFIE	25 000 000	25 115 331,42	16/02/2018	25 123 507,60	23/02/2018	02/11/2017	0,49%	0,03%		
BRIDGE ASSET MANAGEMENT	BRIDGE SECURITIES	FCPE ORANGE MALL	D	10 000	21 950,16	20/02/2019	21 963,65	27/02/2019	03/09/2012	119,64%	0,06%		
		FCP TOUNKARANKE	OMLT	100 000	97 210,44	20/02/2019	97 271,67	27/02/2019	01/07/2018	22,96%	0,08%		
SGO MALI FINANCES	SGI MALI SA	ATTIJIARI OBLIG	OMLT	10000	12286,22	22/02/2019	12295,73	01/03/2019	13/07/2012	22,96%	0,08%		
		ATTIJIARI LIQUIDITE	OCT	10000	11403,87	22/02/2019	11412,43	01/03/2019	30/08/2013	14,12%	0,08%		
		ATTIJIARI HORIZON	OMLT	10000	12462,61	22/02/2019	12468,94	01/03/2019	30/08/2013	24,69%	0,05%		
		ATTIJIARI ACTIONS	A	10000	8346,35	22/02/2019	8527,47	01/03/2019	21/05/2015	-14,73%	-2,17%		
		ATTIJIARI DIVERSIFIE	D	10000	11279,24	22/02/2019	11429,73	01/03/2019	21/05/2015	14,30%	1,33%		
		ATTIJIARI INVEST	OMLT	10000	11654,04	22/02/2019	11676,2	01/03/2019	21/01/2016	16,76%	0,19%		
		ATTIJIARI PATRIMOINE	OMLT	10000	11702,09	22/02/2019	11 757,97	01/03/2019	21/01/2016	17,58%	0,48%		
		<b>MENSUELLES</b>											
		BNI GESTION	BNI FINANCES	FCP CNRA	D	2 500	4 308,00	30/06/2015	3 133,00	14/08/2015	29/10/2013	25,32%	-27,27%
				FCP KARIMA ETHIQUE	D	1 000	1 366,00	03/07/2015	1 458,00	03/08/2015	22/05/2013	45,80%	6,73%

OPCVM : Organisme de Placement Collectif en Valeurs Mobilières  
 ND : Non Disponible  
 Catégories :

A: actions  
 OCT: obligations à court terme  
 OMLT: obligations à moyen et long terme  
 C: constructifs  
 D: diversifiés