

BRVM 10	169,04
Variation Jour	↓ -0,68 %
Variation annuelle	↑ 9,51 %



BULLETIN OFFICIEL DE LA COTE

N° 49

lundi 11 mars 2019

Site : www.brvm.org

BRVM Composite	174,15
Variation Jour	↓ -0,42 %
Variation annuelle	↑ 1,11 %

Evolution des indices

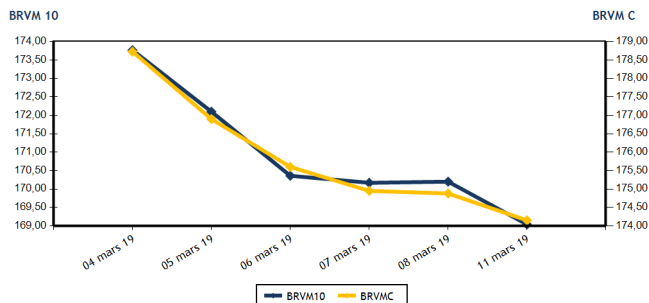

Volumes et valeurs transigés

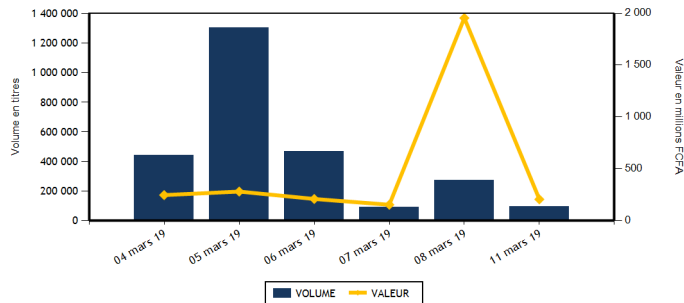

Actions	Niveau	Evol. Jour
Capitalisation boursière (FCFA)	4 899 192 388 568	-0,42 %
Volume échangé	89 169	-31,70 %
Valeur transigée (FCFA)	136 123 110	-74,70 %
Nombre de titres transigés	36	16,13 %
Nombre de titres en hausse	13	62,50 %
Nombre de titres en baisse	14	-6,67 %
Nombre de titres inchangés	9	12,50 %

PLUS FORTES HAUSSES

Titres	Cours	Evol. Jour	Evol. annuelle
AIR LIQUIDE CI (SIVC)	440	7,32 %	-17,76 %
SOCIETE IVOIRIENNE DE BANQUE (SIBC)	2 500	5,93 %	-7,41 %
NEI-CEDA CI (NEIC)	270	5,88 %	58,82 %
ECOBANK COTE D'IVOIRE (ECOC)	3 495	4,33 %	-17,57 %
FILTISAC CI (FTSC)	1 290	3,20 %	-39,15 %

Obligations	Niveau	Evol. Jour
Capitalisation boursière (FCFA)	3 480 225 471 821	0,00 %
Volume échangé	7 000	-95,03 %
Valeur transigée (FCFA)	70 000 000	-95,06 %
Nombre de titres transigés	1	-83,33 %
Nombre de titres en hausse	0	-100,00 %
Nombre de titres en baisse	0	-
Nombre de titres inchangés	1	-66,67 %

PLUS FORTES BAISES

Titres	Cours	Evol. Jour	Evol. annuelle
TOTAL SN (TTLS)	1 300	-6,81 %	-10,34 %
SETAO CI (STAC)	160	-5,88 %	-5,88 %
BANK OF AFRICA CI (BOAC)	3 500	-5,28 %	-16,67 %
ECOBANK TRANS. INCORP. TG (ETIT)	19	-5,00 %	5,56 %
ONATEL BF (ONTBF)	4 250	-3,41 %	2,41 %

INDICES SECTORIELS

Base = 100 au 14 juin 1999	Nombre de sociétés	Valeur	Evol. Jour	Evol. annuelle	Volume	Valeur	PER moyen
BRVM - INDUSTRIE	12	48,12	0,42 %	-15,98 %	22 919	9 702 760	14,87
BRVM - SERVICES PUBLICS	4	578,02	-0,44 %	16,69 %	5 013	69 610 080	15,76
BRVM - FINANCES	14	61,11	-0,46 %	-9,28 %	56 021	49 090 555	6,35
BRVM - TRANSPORT	2	439,57	-1,91 %	-9,64 %	648	1 172 120	7,48
BRVM - AGRICULTURE	5	120,10	-0,16 %	-5,58 %	290	756 995	8,40
BRVM - DISTRIBUTION	7	240,68	-0,29 %	-10,13 %	4 205	5 778 840	14,43
BRVM - AUTRES SECTEURS	1	197,42	-5,88 %	-5,88 %	73	11 760	2,45
BRVM - PETITES CAPITALISATIONS	-	-	-	-	-	-	-

Indicateurs	1er et 2è Comp.	BRVM PC
PER moyen du marché	10,59	
Taux de rendement moyen du marché	8,27	
Taux de rentabilité moyen du marché	8,67	
Nombre de sociétés cotées	45	
Nombre de lignes obligataires	45	
Volume moyen annuel par séance	2 513,00	
Valeur moyenne annuelle par séance	4 371 101,25	

Indicateurs	1er et 2è Comp.	BRVM PC
Ratio moyen de liquidité	5,73	
Ratio moyen de satisfaction	13,97	
Ratio moyen de tendance	243,80	
Ratio moyen de couverture	41,02	
Taux de rotation moyen du marché	0,01	
Prime de risque du marché	3,44	
Nombre de SGI participantes	27	

Définitions

- Volume moyen annuel par séance = Valeur annuel échangé / nombre de séances
- Valeur moyenne annuelle par séance = Valeur annuelle échangée / nombre de séances
- Ratio moyen de liquidité = Moyenne des ratios de liquidité (Titres échangés / Volume des ordres de vente)
- Ratio moyen de satisfaction = Moyenne des ratios de satisfaction (Titres échangés / Volume des ordres d'achat)
- Ratio moyen de tendance = Moyenne des ratios de tendance (Volume des ordres d'achat / Volume des ordres de vente)
- Ratio moyen de couverture = Moyenne des ratios de couverture (Volume des ordres de vente / Volume des ordres d'achat)

- Taux moyen de rotation = moyenne des taux de rotation des actions cotées (volume transigé / capi flottante)
- PER moyen du marché = moyenne des PER des actions cotées ayant un PER positif
- Taux de rendement moyen = moyenne des taux de rendement des actions cotées ayant distribué un dividende
- Taux de rentabilité moyen = moyenne des taux de rentabilité des actions cotées
- Prime de risque du marché = (1 / le PER moyen du marché) - le taux de référence actuel des emprunts d'Etat



BRVM - BOURSE REGIONALE DES VALEURS MOBILIERES
 BRVM - Société Anonyme au capital de 3.062.040.000 CFA - RC : CI - ABJ - 1997 - B - 208435 - CC : 9819725 - E
 Siège Social : Abidjan - CÔTE D'IVOIRE. Adresse : 18, Rue Joseph ANOMA (Rue des Banques) - Abidjan
 Tél : +225 20 32 66 85 / 86, Fax : +225 20 32 66 84, Mail : brvm@brvm.org, Site Web : www.brvm.org

MARCHE DES ACTIONS

Symbole	Titre	Cours Précédent	Cours du jour		Variation jour	Séance de cotation		Cours Référence	Variation de l'année précédente	Dernier dividende payé		Rdt. Net	PER
			Ouv.	Clôt.		Volume	Valeur			Montant net	Date		
SECTEUR - INDUSTRIE		48,12	points		↑	0,42 %							
CABC	SICABLE CI	1 300	NC	NC	0,00 %			1 300	31,31 %	100,00	31-mai-18	7,69 %	7,85
FTSC	FILTISAC CI	1 250	1 300	1 290	3,20 %	200	259 600	1 290	-39,15 %	161,27	16-août-18	12,50 %	7,30
NEIC	NEI-CEDA CI	255	255	270	5,88 %	20 916	5 632 185	270	58,82 %	9,00	28-juin-01		6,82
NTLC	NESTLE CI	825	840	840	1,82 %	40	33 600	840	-16,83 %	31,50	12-août-11		
SEMC	CROWN SIEM CI	295	295	295	0,00 %	200	58 500	295	-1,67 %	16,92	29-sept.-17	5,74 %	49,68
SIVC	AIR LIQUIDE CI	410	440	440	7,32 %	39	17 160	440	-17,76 %	63,00	29-sept.-17	14,32 %	
SLBC	SOLIBRA CI	42 100	NC	NC	0,00 %			42 100	-24,82 %	2 322,00	14-juin-18	5,52 %	16,30
SMBC	SMB CI	5 000	4 850	4 850	-3,00 %	200	970 000	4 850	-0,51 %	450,00	29-août-18	9,28 %	5,04
STBC	SITAB CI	1 275	1 275	1 275	0,00 %	3	3 825	1 275	-30,52 %	206,20	19-juin-17	16,17 %	
TTRC	TRITURAF CI-Ste en Liquidation	490	SP	SP	0,00 %			490	0,00 %	1 440,00	19-juil.-02		
UNLC	UNILEVER CI	5 135	NC	NC	0,00 %			5 135	-19,01 %	1 233,00	9-juil.-12		
UNXC	UNIWAX CI	2 100	2 100	2 140	1,90 %	1 321	2 727 890	2 140	5,42 %	173,70	13-juil.-18	8,12 %	11,06
TOTAL						22 919	9 702 760						14,87
SECTEUR - SERVICES PUBLICS		578,02	points		↓	-0,44 %							
CIEC	CIE CI	1 175	1 250	1 180	0,43 %	559	691 720	1 180	-18,34 %	31,95	20-juil.-18	2,71 %	33,26
ONTBF	ONATEL BF	4 400	4 300	4 250	-3,41 %	863	3 683 165	4 250	2,41 %	363,96	6-juin-18	8,56 %	10,22
SDCC	SODE CI	3 000	3 000	3 000	0,00 %	286	858 000	3 000	-22,78 %	270,00	29-août-18	9,00 %	9,92
SNTS	SONATEL SN	19 500	19 400	19 495	-0,03 %	3 305	64 377 195	19 495	21,84 %	1 500,00	23-mai-18	7,69 %	9,64
TOTAL						5 013	69 610 080						15,76
SECTEUR - FINANCES		61,11	points		↓	-0,46 %							
BICC	BICI CI	5 000	NC	NC	0,00 %			5 000	-36,71 %	213,56	2-juil.-18	4,27 %	8,97
BOAB	BANK OF AFRICA BN	3 750	3 700	3 705	-1,20 %	121	448 340	3 705	-11,79 %	407,00	15-mai-18	10,99 %	5,04
BOABF	BANK OF AFRICA BF	4 850	4 850	4 850	0,00 %	95	460 750	4 850	-6,73 %	358,00	7-mai-18	7,38 %	7,08
BOAC	BANK OF AFRICA CI	3 695	3 495	3 500	-5,28 %	586	2 050 425	3 500	-16,67 %	295,00	6-juin-18	8,43 %	6,45
BOAM	BANK OF AFRICA ML	2 100	2 100	2 100	0,00 %	290	606 960	2 100	-14,29 %	290,00	31-mai-18	13,81 %	4,31
BOAN	BANK OF AFRICA NG	4 000	3 950	3 945	-1,38 %	680	2 673 675	3 945	1,15 %	379,00	31-mai-18	9,61 %	7,04
BOAS	BANK OF AFRICA SENEGAL	1 680	1 600	1 700	1,19 %	539	867 100	1 700	-15,84 %	160,00	2-mai-18	9,41 %	4,03
CBIBF	CORIS BANK INTERNATIONAL	7 595	7 445	7 590	-0,07 %	922	6 765 955	7 590	-12,71 %	336,00	5-juil.-18	4,43 %	12,41
ECOC	ECOBANK COTE D'IVOIRE	3 350	3 600	3 495	4,33 %	5 055	15 933 805	3 495	-17,57 %	368,80	22-juin-18	10,55 %	7,25
ETIT	ECOBANK TRANS. INCORP. TG	20	19	19	-5,00 %	45 000	855 000	19	5,56 %	1,21	28-avr.-17	6,36 %	2,71
NSBC	NSIA BANQUE COTE D'IVOIRE	4 550	NC	NC	0,00 %			4 550	-24,17 %	466,10	25-juin-18	10,24 %	5,40
SAFC	SAFCA CI	205	NC	NC	0,00 %			205	-4,65 %	23,04	29-juil.-11		
SGBC	SGB CI	7 990	8 040	8 000	0,13 %	2 135	17 015 170	8 000	8,11 %	585,00	17-juil.-18	7,31 %	6,28
SIBC	SOCIETE IVOIRIENNE DE BANQUE	2 360	2 365	2 500	5,93 %	598	1 413 375	2 500	-7,41 %	189,00	8-juin-18	7,56 %	5,55
TOTAL						56 021	49 090 555						6,35
SECTEUR - TRANSPORT		439,57	points		↓	-1,91 %							
SDSC	BOLLORE	1 840	1 800	1 805	-1,90 %	646	1 167 320	1 805	-9,75 %	182,00	30-mai-18	10,08 %	7,48
SVOC	MOVIS CI	2 450	2 400	2 400	-2,04 %	2	4 800	2 400	-4,00 %	270,00	5-juil.-99		
TOTAL						648	1 172 120						7,48

MARCHE DES ACTIONS

Symbole	Titre	Cours Précédent	Cours du jour		Variation jour	Séance de cotation		Cours Référence	Variation de l'année précédente	Dernier dividende payé		Rdt. Net	PER
			Ouv.	Clôt.		Volume	Valeur			Montant net	Date		
SECTEUR - AGRICULTURE		120,10	points		↓	-0,16 %							
PALC	PALM CI	1 600	1 550	1 600	0,00 %	10	15 750	1 600	-15,79 %	253,47	24-sept.-18	15,84 %	2,84
SCRC	SUCRIVOIRE	995	980	980	-1,51 %	50	49 000	980	3,16 %	72,00	28-sept.-18	7,35 %	6,10
SICC	SICOR CI	3 605	NC	NC	0,00 %			3 605	0,14 %	1 919,00	25-sept.-00		21,51
SOGC	SOGB CI	2 255	2 260	2 255	0,00 %	85	191 745	2 255	-1,31 %	432,00	23-juil.-18	19,16 %	4,67
SPHC	SAPH CI	3 450	3 500	3 450	0,00 %	145	500 500	3 450	-6,50 %	78,00	27-sept.-18	2,26 %	6,86
TOTAL						290	756 995						8,40
SECTEUR - DISTRIBUTION		240,68	points		↓	-0,29 %							
ABJC	SERVAIR ABIDJAN CI	1 200	1 220	1 170	-2,50 %	60	72 200	1 170	-2,50 %	98,97	20-juin-18	8,46 %	12,86
BNBC	BERNABE CI	2 250	2 250	2 295	2,00 %	300	688 050	2 295	-4,38 %	63,00	25-juil.-18	2,75 %	7,16
CFAC	CFAO MOTORS CI	520	520	520	0,00 %	10	5 200	520	-18,75 %	9,90	27-juil.-18	1,90 %	23,19
PRSC	TRACTAFRIC MOTORS CI	122 000	NC	NC	0,00 %			122 000	-1,60 %	3 839,00	31-août-18	3,15 %	28,59
SHEC	VIVO ENERGY CI	880	900	900	2,27 %	20	18 000	900	-4,76 %	42,86	23-juil.-18	4,76 %	11,33
TTLC	TOTAL CI	1 255	1 260	1 270	1,20 %	1 530	1 941 280	1 270	-6,27 %	103,45	28-sept.-18	8,15 %	7,67
TTLS	TOTAL SN	1 395	1 390	1 300	-6,81 %	2 285	3 054 110	1 300	-10,34 %	56,25	27-juil.-18	4,33 %	10,19
TOTAL						4 205	5 778 840						14,43
AUTRES SECTEURS		197,42	points		↓	-5,88 %							
STAC	SETAO CI	170	160	160	-5,88 %	73	11 760	160	-5,88 %				2,45
TOTAL						73	11 760						2,45
TOTAL - Marché des actions						89 169	136 123 110						

MARCHE DES DROITS

Symbole	Titre	Cours Précédent	Cours du jour		Variation jour	Séance de cotation		Cours Référence	Variation depuis l'origine	Parité	Periode de négociation	
			Ouv.	Clôt.		Volume	Valeur				Début	fin
TOTAL												
TOTAL - Marché des droits												

TROISIEME COMPARTIMENT - BRVM PETITES CAPITALISATIONS

Symbole	Titre	Cours Précédent	Cours du jour		Variation jour	Séance de cotation		Cours Référence	Variation depuis l'origine
			Ouv.	Clôt.		Volume	Valeur		
TOTAL									
TOTAL - 3ème Compartiment - BRVM PC									

Légende:
 (d) Ex-dividende
 Cours du jour: Ouv.: Ouverture Clôt.: Clôture Moy.: Moyen
 Mentions : NC: Non Coté Ex-c: Ex-coupon Ex-d: Ex-droit SP: Suspendu Val-T: Valeur Théorique
 PER = Cours / BNPA selon les données disponibles Rdt. Net: Rendement net (DNPA / Cours)
 Comp.: 1 - Premier Compartiment 2 - Second Compartiment 3 - Compartiment de croissance
 Ratio de liquidité = Titres échangés / Volume des ordres de vente
 : Progression de l'indice sectoriel : Stabilité de l'indice sectoriel : Recul de l'indice sectorie

MARCHE DES OBLIGATIONS

Symbole	Titre	Valeur nominale	Cours Précédent	Cours du jour	Cours Référence	Séance de cotation	Coupon couru	Coupon d'intérêt	Période	Montant net	Eché.	Type Amort
OBLIGATIONS D'ETAT												
EOM.01	ETAT DU MALI 6.20% 2016-2023	8 333	8 333	NC	8 333		413,32	A	516,65	23-mai-19	ACD	
EOM.02	Etat du Mali 6.50% 2017-2024	10 000	9 825	NC	9 825		578,77	A	650,00	20-avr.-19	AC	
EOS.04	ETAT SENEGAL 6.70% 2012-2019	2 000	2 000	NC	2 000		31,94	A	134,00	14-déc.-19	ACD	
EOS.05	ETAT SENEGAL 6.50% 2013-2023	10 000	10 000	NC	10 000		73,62	S	325,00	29-juil.-19	ACD	
EOS.06	ETAT SENEGAL 6.50% 2014-2021	6 000	6 000	NC	6 000		130,72	S	227,50	27-mai-19	ACD	
EOS.07	ETAT SENEGAL 6.30% 2015-2025	10 000	10 050	NC	10 050		185,99	S	317,59	25-mai-19	ACD	
TPBF.03	TPBF 6,50% 2013-2020	10 000	10 000	NC	10 000		183,15	S	325,00	29-mai-19	ACD	
TPBF.04	TPBF 6.50% 2017-2027	10 000	9 799	NC	9 799		69,45	S	322,33	31-juil.-19	ACD	
TPBF.05	TPBF 6,50% 2017-2024	10 000	10 000	NC	10 000		128,57	S	325,00	29-juin-19	ACD	
TPBF.06	TPBF 6.50% 2018-2025	10 000	10 000	NC	10 000		170,96	S	324,11	5-juin-19	ACD	
TPBF.07	TPBF 6,50% 2018-2025	10 000	10 000	NC	10 000		208,29	S	325,00	15-mai-19	AC	
TPBJ.01	TPBJ 6.50% 2017-2027	10 000	10 000	NC	10 000		601,92	A	650,00	7-avr.-19	ACD	
TPBJ.02	TPBJ 6.50% 2018-2025	10 000	9 975	NC	9 975		183,15	S	325,00	29-mai-19	AC	
TPCI.016	TPCI 6.55% 2014-2022	10 000	9 900	NC	9 900		529,38	A	655,00	20-mai-19	ACD	
TPCI.017	TPCI 3% 2014-2024	10 000	10 000	NC	10 000		67,58	S	150,00	19-juin-19	ACD	
TPCI.018	TPCI 5.85% 2014-2021	10 000	10 000	10 000	10 000	7 000	70 000 000	S	292,50	19-juin-19	ACD	
TPCI.019	TPCI 5.99% 2015-2025	10 000	10 000	NC	10 000		493,97	A	599,00	14-mai-19	ACD	
TPCI.020	TPCI 5.85% 2015-2022	10 000	10 000	NC	10 000		252,32	S	292,50	5-avr.-19	ACD	
TPCI.021	TPCI 6% 2016-2028	10 000	9 800	NC	9 800		553,97	A	600,00	8-avr.-19	ACD	
TPCI.022	TPCI 5.90% 2016-2026	10 000	10 000	NC	10 000		434,82	A	590,00	15-juin-19	ACD	
TPCI.023	TPCI 5.90% 2016-2026	10 000	10 000	NC	10 000		184,27	A	590,00	17-nov.-19	ACD	
TPCI.024	TPCI 6.25% 2017-2029	10 000	10 000	NC	10 000		278,16	S	312,50	31-mars-19	ACD	
TPCI.025	TPCI 5,95% 2017-2024 A	10 000	10 000	NC	10 000		225,58	S	297,50	24-avr.-19	ACD	
TPCI.026	TPCI 5,95% 2017-2024 B	10 000	10 000	NC	10 000		198,88	S	297,50	10-mai-19	ACD	
TPCI.027	TPCI 6% 2017-2025	10 000	10 000	NC	10 000		118,68	S	300,00	29-juin-19	ACD	
TPCI.028	TPCI 6% 2018-2026	10 000	10 000	NC	10 000		363,29	A	600,00	2-août-19	ACD	
TPTG.01	TPTG 6,90% 2018-2023	10 000	10 000	NC	10 000		83,87	S	345,00	26-juil.-19	AC	
TOTAL						7 000	70 000 000					
OBLIGATIONS REGIONALES												
BIDC.03	BIDC-EBID 6.50% 2014-2021	10 000	10 000	NC	10 000		294,48	S	325,00	28-mars-19	ACD	
BIDC.04	BIDC-EBID 6.10%2017-2027	10 000	9 800	NC	9 800		447,89	A	610,00	16-juin-19	ACD	
BOAD.012	BOAD 5.95% 2014-2021	10 000	10 000	NC	10 000		122,26	A	595,00	26-déc.-19	ACD	
CRRH.01	CRRH-UEMOA 6.10% 2012-2022	10 000	10 000	NC	10 000		43,81	S	305,00	13-août-19	AC	
CRRH.02	CRRH-UEMOA 6.10% 2012-2024	10 000	10 000	NC	10 000		89,31	S	305,00	17-juil.-19	AC	
CRRH.03	CRRH-UEMOA 6% 2013-2023	10 000	10 000	NC	10 000		224,18	S	300,00	26-avr.-19	AC	
CRRH.04	CRRH-UEMOA 6% 2014-2024	10 000	9 950	NC	9 950		117,03	S	300,00	30-juin-19	AC	
CRRH.05	CRRH-UEMOA 5.85% 2015-2025	10 000	10 000	NC	10 000		105,78	S	290,10	4-juil.-19	AC	
CRRH.06	CRRH-UEMOA 5.85% 2016-2026	10 000	9 592	NC	9 592		108,27	S	292,50	3-juil.-19	ACD	
CRRH.07	CRRH-UEMOA 5.95% 2017-2029	9 167	9 167	NC	9 167		179,57	S	285,10	17-mai-19	AC	
SHAF.03	SHELTER AFRIQUE 6.6% 2014-2021	4 000	4 000	NC	4 000		7,96	S	130,92	28-août-19	ACD	
TOTAL						0	0					
OBLIGATIONS PRIVEES												
ORGT.01	ORAGROUP 6.75% 2013-2019	10 000	10 000	NC	10 000		179,88	S	337,50	4-juin-19	ACD	
SIFC.01	SIFCA 6.90% 2013-2021	10 000	10 000	NC	10 000		398,31	A	676,20	8-août-19	ACD	
SNLC.01	SENELEC 6,50% 2018-2025	10 000	10 000	NC	10 000		296,27	S	325,00	27-mars-19	AC	
TOTAL						0	0					
SUKUK ET TITRES ASSIMILES												
SUKCI.S1	SUKUK CI 5.75% 2015-2020	10 000	9 990	NC	9 990		116,60	S	290,69	28-juin-19	AC	
SUKCI.S2	SUKUK CI 5.75% 2016-2023	10 000	10 000	NC	10 000		6,39	S	293,89	7-sept.-19	ACD	
SUKSN.S2	SUKUK SN 6% 2016-2026	10 000	10 000	NC	10 000		73,33	S	301,67	26-juil.-19	ACD	
SUKTG.S1	SUKUK TG 6.5% 2016-2026	10 000	10 000	NC	10 000		45,20	S	371,86	17-août-19	ACD	
TOTAL						0	0					
TOTAL - Marché des obligations						7 000	70 000 000					

Légende :
 (*) Ex-Coupon couru (##)Cours de référence amorti / Coupon couru Ex-c (**)Ex-marge de profits
 Cours du jour: Ouv.: Ouverture Clôt.: Clôture Moy.: Moyen
 Type Amort: Type d'Amortissement IF: In Fine AC: Amortissement Constant AD: Amortissement Dégressif ACD: Amortissement Constant Différé
 Période: Périodicité de paiement des coupons A: Annuelle S: Semestrielle T: Trimestrielle
 Eché.: Échéance de paiement des intérêts
 Mentions: NC: Non Coté Ex-c: Ex-coupon ou Ex-droit SP: Suspendu

INFORMATIONS

OPERATIONS EN COURS

Emetteur	Opération
BANK OF AFRICA BN	Admission à la cote des actions nouvelles le 12/03/2019

AVIS

Entité	N°	Nature	Objet
BRVM	026-2019	Paieiment Intérêts	Paieiment des intérêts semestriels - TPCI 6,25 % 2017-2029
BRVM	027-2019	Paieiment Intérêts et remboursement	Paieiment des intérêts semestriels et remboursement partiel du capital - BIDC-EBID 6,50 % 2014-2021

COMMUNIQUES

Emetteur	N°	Nature	Objet
----------	----	--------	-------

QUANTITES RESIDUELLES

MARCHE DES ACTIONS

Symbole	Titre	Quantité résiduelle à l'achat	Cours Achat / Vente		Quantité résiduelle à la vente	Cours de Référence
ABJC	SERVAIR ABIDJAN CI	30	1,170	/ 1,200	185	1 170
BICC	BICI CI			/ 4,900	10	5 000
BNBC	BERNABE CI	100	2,250	/ 2,295	10	2 295
BOAB	BANK OF AFRICA BN	50	3,470	/ 3,500	164	3 705
BOABF	BANK OF AFRICA BF	7	4,850	/ 4,990	110	4 850
BOAC	BANK OF AFRICA CI			/ 3,495	500	3 500
BOAM	BANK OF AFRICA ML	119	2,060	/ 2,100	31	2 100
BOAN	BANK OF AFRICA NG	272	3,900	/ 3,945	57	3 945
BOAS	BANK OF AFRICA SENEGAL	532	1,600	/ 1,700	567	1 700
CABC	SICABLE CI	53	1,205	/ 1,295	40	1 300
CBIBF	CORIS BANK INTERNATIONAL			/ 7,590	50	7 590
CFAC	CFAO MOTORS CI	100	505	/ 510	1 129	520
CIEC	CIE CI	21	1,180	/ 1,250	914	1 180
ECOC	ECOBANK COTE D'IVOIRE	45	3,110	/ 3,495	52	3 495
ETIT	ECOBANK TRANS. INCORP. TG	511 683	19	/ 20	522 167	19
FTSC	FILTISAC CI	10	1,290	/ 1,300	856	1 290
NEIC	NEI-CEDA CI	6 280	Marché	/		270
NSBC	NSIA BANQUE COTE D'IVOIRE			/ 4,500	80	4 550
NTLC	NESTLE CI	80	825	/		840
ONTBF	ONATEL BF	32	4,240	/ 4,300	32	4 250
PALC	PALM CI	177	1,550	/ 1,600	477	1 600
PRSC	TRACTAFRIC MOTORS CI			/ 119,920	1	122 000
SAFC	SAFCA CI	1 051	205	/		205
SCRC	SUCRIVOIRE	28	925	/ 970	10	980
SDCC	SODE CI	40	2,850	/ 3,000	364	3 000
SDSC	BOLLORE	2	1,775	/ 1,805	905	1 805
SEMC	CROWN SIEM CI	28	295	/ 300	482	295
SGBC	SGB CI	4	7,950	/ 7,990	70	8 000
SHEC	VIVO ENERGY CI	110	885	/ 900	143	900
SIBC	SOCIETE IVOIRIENNE DE BANQUE	30	2,360	/ 2,500	343	2 500
SICC	SICOR CI	12	3,600	/		3 605
SIVC	AIR LIQUIDE CI	41	440	/		440
SLBC	SOLIBRA CI			/ 42,100	56	42 100
SMBC	SMB CI	10	4,800	/ 4,900	80	4 850
SNTS	SONATEL SN	1 118	19,450	/ 19,495	21	19 495
SOGC	SOGB CI	302	2,255	/ 2,355	80	2 255
SPHC	SAPH CI	9 865	3,450	/ 3,500	189	3 450
STAC	SETAO CI			/ 160	235	160
STBC	SITAB CI			/ Marché	57	1 275
SVOC	MOVIS CI			/ 2,395	5	2 400
TTLC	TOTAL CI	25	1,265	/ 1,270	25	1 270
TTLS	TOTAL SN	10	1,295	/ 1,390	711	1 300
TTRC	TRITURAF CI-Ste en Liquidation			/		490
UNLC	UNILEVER CI			/ 4,900	6	5 135
UNXC	UNIWAX CI	9	2,000	/ 2,140	49	2 140

QUANTITES RESIDUELLES

MARCHE DES DROITS

Symbole	Titre	Quantité résiduelle à l'achat	Cours Achat / Vente	Quantité résiduelle à la vente	Cours de Référence
---------	-------	-------------------------------	---------------------	--------------------------------	--------------------

TROISIEME COMPARTIMENT - BRVM PETITES CAPITALISATIONS

Symbole	Titre	Quantité résiduelle à l'achat	Cours Achat / Vente	Quantité résiduelle à la vente	Cours de Référence
---------	-------	-------------------------------	---------------------	--------------------------------	--------------------

QUANTITES RESIDUELLES
MARCHE DES OBLIGATIONS

Symbole	Titre	Quantité résiduelle à l'achat	Cours Achat / Vente	Quantité résiduelle à la vente	Cours de Référence
ORGT.O1	ORAGROUP 6.75% 2013-2019		/		10 000
SIFC.O1	SIFCA 6.90% 2013-2021		/		10 000
SNLC.O1	SENELEC 6,50% 2018-2025		/		10 000
EOM.O1	ETAT DU MALI 6.20% 2016-2023		/		8 333
EOM.O2	Etat du Mali 6.50% 2017-2024		/ 9,900	19	9 825
EOS.O4	ETAT SENEGAL 6.70% 2012-2019		/ 2,000	2	2 000
EOS.O5	ETAT SENEGAL 6.50% 2013-2023		/		10 000
EOS.O6	ETAT SENEGAL 6.50% 2014-2021		/ 6,000	248	6 000
EOS.O7	ETAT SENEGAL 6.30% 2015-2025		/		10 050
TPCI.O27	TPCI 6% 2017-2025		/ 10,000	1	10 000
TPCI.O28	TPCI 6% 2018-2026		/ 10,000	50	10 000
TPTG.O1	TPTG 6,90% 2018-2023		/ 10,000	20	10 000
TPCI.O21	TPCI 6% 2016-2028		/ 10,000	3 399	9 800
TPCI.O22	TPCI 5.90% 2016-2026		/ 9,900	53 990	10 000
TPCI.O23	TPCI 5.90% 2016-2026		/		10 000
TPCI.O24	TPCI 6.25% 2017-2029		/ 10,000	800	10 000
TPCI.O25	TPCI 5,95% 2017-2024 A		/ 10,000	48	10 000
TPCI.O26	TPCI 5,95% 2017-2024 B		/ 10,000	100	10 000
TPBJ.O2	TPBJ 6.50% 2018-2025		/ 10,000	940	9 975
TPCI.O16	TPCI 6.55% 2014-2022		/ 9,800	62	9 900
TPCI.O17	TPCI 3% 2014-2024		/		10 000
TPCI.O18	TPCI 5.85% 2014-2021		/ 10,000	751	10 000
TPCI.O19	TPCI 5.99% 2015-2025		/ 9,900	21 769	10 000
TPCI.O20	TPCI 5.85% 2015-2022		/		10 000
TPBF.O3	TPBF 6,50% 2013-2020		/ 9,900	40	10 000
TPBF.O4	TPBF 6.50% 2017-2027		/ 9,984	367	9 799
TPBF.O5	TPBF 6,50% 2017-2024		/ 10,000	940	10 000
TPBF.O6	TPBF 6.50% 2018-2025		/		10 000
TPBF.O7	TPBF 6,50% 2018-2025		/ 9,900	141	10 000
TPBJ.O1	TPBJ 6.50% 2017-2027		/ 9,900	14	10 000
BIDC.O3	BIDC-EBID 6.50% 2014-2021		/ 9,900	38	10 000
BIDC.O4	BIDC-EBID 6.10% 2017-2027		/ 9,900	1 657	9 800
BOAD.O12	BOAD 5.95% 2014-2021		/ 10,000	439	10 000
CRRH.O1	CRRH-UEMOA 6.10% 2012-2022		/		10 000
CRRH.O2	CRRH-UEMOA 6.10% 2012-2024		/		10 000
CRRH.O3	CRRH-UEMOA 6% 2013-2023		/		10 000
CRRH.O4	CRRH-UEMOA 6% 2014-2024		/		9 950
CRRH.O5	CRRH-UEMOA 5.85% 2015-2025		/ 10,000	1 959	10 000
CRRH.O6	CRRH-UEMOA 5.85% 2016-2026		/		9 592
CRRH.O7	CRRH-UEMOA 5.95% 2017-2029		/ 9,167	301	9 167
SHAF.O3	SHELTER AFRIQUE 6.6% 2014-2021		/		4 000

SUKUK ET TITRES ASSIMILES

Symbole	Titre	Quantité résiduelle à l'achat	Cours Achat / Vente	Quantité résiduelle à la vente	Cours de Référence
SUKCI.S1	SUKUK CI 5.75% 2015-2020		/		9 990
SUKCI.S2	SUKUK CI 5.75% 2016-2023		/		10 000
SUKSN.S2	SUKUK SN 6% 2016-2026		/		10 000
SUKTG.S1	SUKUK TG 6.5% 2016-2026		/		10 000

CALENDRIER DES ASSEMBLEES GENERALES

ANNEE : 2019

Société	Nature	Date	Heure	Lieu
---------	--------	------	-------	------

L'actualité de la BRVM sur nos plateformes digitales

Infos BRVM

Pour recevoir les informations boursières par SMS, souscrivez :



Côte d'Ivoire : *430#
Bénin : *430*15#



Côte d'Ivoire : #139#
Burkina Faso : *310#



Côte d'Ivoire : *431#
Niger : *512*9#
Togo : *310#

Site web

www.brvm.org



Application Mobile

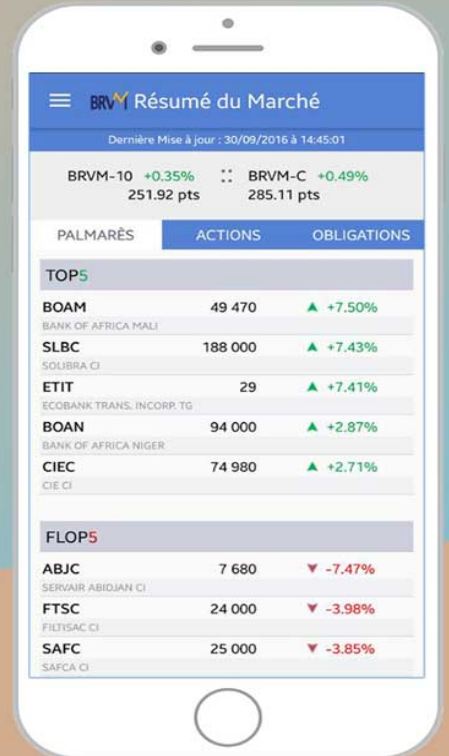

Disponible sur
 Google play

Disponible sur
 App Store

Nous suivre sur :



OPCVM: FONDS COMMUNS DE PLACEMENT ET SOCIETES D'INVESTISSEMENT A CAPITAL VARIABLE

lundi 11 mars 2019

Sociétés de gestion	Dépositaire	OPCVM	Catégorie	Origine	Valeur Liquidative								
					Précédente		Actuelle		Variation				
					Valeur	Date	Valeur	Date	Date	%	Précédent	%	
QUOTIDIENNES													
AFRICABOURSE ASSET MANAGEMENT	AFRICABOURSE SA	FCP AAM CAPITAL SUR	OCT	5 000	6 711,48	07/03/2019	6 711,99	08/03/2019	10/10/2012	34,24%	0,01%		
		FCP AAM EPARGNE CROISSANCE	D	5 000	5 645,22	07/03/2019	5 628,48	08/03/2019	19/11/2012	12,57%	-0,30%		
		FCP AAM OBLIGATIS	OMLT	5 000	7 114,53	07/03/2019	7 120,53	08/03/2019	12/09/2012	42,41%	0,08%		
		FCP AAM EPARGNE ACTION	A	5 000	3 167,30	07/03/2019	3 134,30	08/03/2019	16/01/2017	-37,31%	-1,04%		
AFRICAM SA	SBIF	FCP EXPANSIO	D	5 000	7 889,91	27/02/2019	ND	ND	01/01/2013	-	-		
		FCP SECURITAS	OMLT	5 000	6 026,47	27/02/2019	ND	ND	01/01/2013	-	-		
		FCP VALORIS	A	5 000	6 084,90	27/02/2019	ND	ND	01/01/2013	-	-		
ATLANTIC ASSET MANAGEMENT	ATLANTIQUE FINANCE	FCP ATLANTIQUE CROISSANCE	D	5 000	4 551,77	06/03/2019	ND	ND	30/05/2015	-	-		
		FCP ATLANTIQUE SECURITE	OMLT	5 000	5 415,40	06/03/2019	ND	ND	30/05/2015	-	-		
BNI GESTION	BNI FINANCES	FCP CAPITAL CROISSANCE	D	10 000	18 818,00	19/08/2015	ND	ND	01/01/2009	-	-		
		FCP DYNAMIC SAVINGS	D	10 000	10 197,00	19/08/2015	ND	ND	06/06/2014	-	-		
BOA ASSET MANAGEMENT	BOA CAPITAL SECURITIES	FCP Emergence	D	5 000	6 426,45	29/11/2018	ND	ND	01/02/2010	-	-		
		FCP Tresor Monea	OCT	25 000 000	30 899 773,83	29/11/2018	ND	ND	01/12/2013	-	-		
BRM ASSET MANAGEMENT	BRM	FCP "BRM DYNAMIQUE"	D	10 000	12 923,13	08/09/2014	ND	ND	12/03/2009	-	-		
		FCP "BRM OBLIGATAIRE"	D	10 000	12 057,50	17/10/2014	ND	ND	12/03/2009	-	-		
		FCP ACTIONS PHARMACIE	A	1000	933,30	07/03/2019	932,96	08/03/2019	25/07/14	-6,70%	-0,04%		
CGF GESTION	CGF BOURSE	FCP AL BARAKA	A	1000	1 029,47	07/03/2019	1 029,36	08/03/2019	01/03/17	2,94%	-0,01%		
		FCP AL BARAKA 2	D	1000	1 010,33	07/03/2019	1 010,30	08/03/2019	25/01/18	1,03%	0,00%		
		FCP ASSUR SENEHAL	D	1000000	1 141 437,15	07/03/2019	1 142 167,83	08/03/2019	06/07/14	14,22%	0,06%		
		FCP PLACEMENT AVANTAGE	D	1000	1 397,77	07/03/2019	1 398,20	08/03/2019	29/03/13	39,82%	0,03%		
		FCP PLACEMENT CROISSANCE	A	1000	1 143,07	07/03/2019	1 140,27	08/03/2019	29/03/13	14,03%	-0,25%		
		FCP HORIZON	D	1000	1 571,66	07/03/2019	1 566,28	08/03/2019	27/06/09	56,63%	-0,34%		
		FCP PLACEMENT QUIETUDE	OMLT	1000	1 311,45	07/03/2019	1 313,11	08/03/2019	29/03/13	31,31%	0,13%		
		FCP LIQUIDITE-OPTIMUM	OMLT	10000	10 488,92	07/03/2019	10 489,82	08/03/2019	01/10/17	4,90%	0,009%		
		FCP BNDE VALEURS	A	1000	1 076,49	07/03/2019	1 076,20	08/03/2019	02/09/16	7,62%	-0,027%		
		FCP CORIS ACTIONS	A	5 000	4 933,56	26/02/2018	ND	ND	11/11/2014	-	-		
CORIS ASSET MANAGEMENT	CORIS BOURSE	FCP CORIS PERFORMANCE	D	5 000	5 254,01	26/02/2018	ND	ND	11/11/2014	-	-		
		FCP-1 OPTI PLACEMENT	A	5 000	12 169,47	10/10/2018	ND	ND	01/02/2002	-	-		
		FCP-2 OPTI REVENU	OMLT	5 000	6 821,57	10/10/2018	ND	ND	01/02/2002	-	-		
OAM S.A	SGI TOGO	FCP-3 OPTI CAPITAL	D	5 000	16 615,03	10/10/2018	ND	ND	24/01/2003	-	-		
		FCP SOGEAVENIR	D	500	1 310,00	07/03/2019	1 297,00	08/03/2019	01/10/2002	159,40%	-0,99%		
		FCP SOGEDEFI	D	4 888	3 381,00	07/03/2019	3 367,00	08/03/2019	23/12/2014	-31,12%	-0,41%		
SOGESPAR	SOGEBOURSE	FCP SOGEDYNAMIQUE	A	4 888	3 085,00	07/03/2019	3 055,00	08/03/2019	23/12/2014	-37,50%	-0,97%		
		FCP SOGEPRIVILLEGE	D	4 888	3 679,00	07/03/2019	3 661,00	08/03/2019	23/12/2014	-25,10%	-0,49%		
		FCP SOGSECURITE	OMLT	4 888	4 997,00	07/03/2019	5 019,00	08/03/2019	23/12/2014	2,68%	0,44%		
		FCP SOGEVALOR	A	1 000	3 022,00	07/03/2019	3 010,00	08/03/2019	04/06/2002	201,00%	-0,40%		
		FCP SOAGA EPARGNE ACTIVE	D	10 000	8 525,84	07/03/2019	8 500,08	08/03/2019	28/10/2016	-15,00%	-0,30%		
		SICAV Abdou DIOUF	D	10 000 000	14 244 086,48	07/03/2019	14 208 500,70	08/03/2019	01/12/2003	-42,09%	-0,25%		
		FCP SOAGA EPARGNE SERENITE	OMLT	10 000	11 235,05	07/03/2019	11 236,37	08/03/2019	28/10/2016	12,36%	0,01%		
SAPHIR ASSET MANAGEMENT	SGI BENIN	FCP SAPHIR DYNAMIQUE	D	5 000	5 060,06	07/03/2019	ND	ND	28/08/2017	-	-		
		FCP SAPHIR QUIETUDE	OMLT	5 000	5 853,63	07/03/2019	ND	ND	28/08/2017	-	-		
		FCP NYESIGUI	D	10 000	8 652,40	27/02/2019	ND	ND	01/07/2018	-	-		
HEBDOMADAIRES													
BNI GESTION	BNI FINANCES	FCP BNI RETRAITE	D	2 500	3 814,00	06/08/2015	3 855,00	13/08/2015	11/05/2012	54,20%	1,07%		
		FCP INITIATIVES SOLIDARITE	D	2 500	5 586,00	24/07/2015	5 687,00	05/08/2015	01/08/2013	127,48%	1,81%		
		FCP SODEFOR COMPLEMENTAIRE RETRAITE	D	2 500	7 107,00	24/07/2015	7 295,00	06/08/2015	04/01/2010	191,80%	2,65%		
		FCP PAM ACTIONS	A	10 000	8 634,32	07/02/2019	8 704,42	14/02/2019	13/12/2017	-12,96%	0,81%		
PhoenixAfrica Asset Management	Phoenix Capital Management	FCP PAM DIVERSIFIE EQUILIBRE	D	10 000	9 640,37	07/02/2019	9 682,66	14/02/2019	13/12/2017	-3,17%	0,44%		
		FCP PAM DIVERSIFIE OBLIGATIONS	D	10 000	10 581,54	07/02/2019	10 591,54	14/02/2019	13/12/2017	5,92%	0,09%		
		FCP Global Investors	D	25 000	23 500,37	16/11/2018	23 127,52	23/11/2018	01/12/2012	-7,49%	-1,59%		
		FCP Boa Obligations	OMLT	10 000	10 739,33	16/11/2018	10 748,28	23/11/2018	Mars, 2017	7,48%	0,08%		
BOA ASSET MANAGEMENT	BOA CAPITAL SECURITIES	FCP Boa Actions	A	10 000	8 302,20	16/11/2018	8 189,82	23/11/2018	Jul, 2017	-18,10%	-1,25%		
		FCP "SBE"	D	1 000	2 083,36	05/09/2014	ND	ND	14/03/2011	-	-		
		FCPCR SONATEL	D	1 000	6 387,85	28/02/2019	6 258,19	07/03/2019	19/02/2004	525,82%	-2,03%		
BRM ASSET MANAGEMENT	CGF GESTION	IMPAXIS SECURITIES	D	1 000	1 307,95	27/02/2019	1 312,10	06/03/2019	16/02/2014	31,21%	0,32%		
		CGF BOURSE	D	1 000	1 277,39	26/02/2019	1 277,02	05/03/2019	25/02/2014	27,70%	-0,03%		
		CGF BOURSE	OMLT	100 000	104 627,12	01/03/2019	104 703,81	08/03/2019	01/01/2018	4,70%	0,07%		
		CGF BOURSE	D	1 000	1 076,96	25/02/2019	1 082,15	04/03/2019	04/10/2016	8,21%	0,48%		
		EDC Asset Management	EDC Investment Corporation	FCP ECOBANK UEMOA DIVERSIFIE	D	5 000	6 557,00	20/02/2019	6 640,00	27/02/2019	19/09/2007	33,20%	1,57%
		FCP ECOBANK UEMOA OBLIGATAIRE		OMLT	20 000 000	20 274 320,00	20/02/2019	20 279 376,00	27/02/2019	01/01/2018	37,14%	0,02%	
FCP ECOBANK UEMOA RENDEMENT	OMLT	1 000 000		1 386 716,00	20/02/2019	1 392 081,00	27/02/2019	10/10/2007	39,21%	0,39%			
BRIDGE ASSET MANAGEMENT	BRIDGE SECURITIES	FCP ECOBANK ACTIONS UEMOA	A	5 000	2 946,00	20/02/2019	2 982,00	27/02/2019	20/04/2016	36,81%	1,22%		
		FCP BRIDGE INSTITUTIONNEL	DIVERSIFIE	25 000 000	25 115 331,42	16/03/2018	25 123 507,60	23/02/2018	02/11/2017	0,49%	0,03%		
		SGI MALI SA	D	10 000	21 950,16	20/02/2019	21 963,65	27/02/2019	03/09/2012	119,64%	0,06%		
		SGO MALI FINANCES	D	100 000	97 210,44	20/02/2019	97 271,67	27/02/2019	01/07/2018	22,96%	0,08%		
		ATTIARI ASSET MANAGEMENT	SGI AFRICAINE DE BOURSE	ATTIARI OBLIG	OMLT	10000	12286,22	22/02/2019	12295,73	01/03/2019	13/07/2012	13,07%	0,08%
				ATTIARI LIQUIDITE	OCT	10000	11403,87	22/02/2019	11412,43	01/03/2019	30/08/2013	14,12%	0,08%
				ATTIARI HORIZON	OMLT	10000	12462,61	22/02/2019	12468,94	01/03/2019	30/08/2013	24,69%	0,05%
				ATTIARI ACTIONS	A	10000	8346,35	22/02/2019	8527,47	01/03/2019	21/05/2015	-14,73%	-2,17%
				ATTIARI DIVERSIFIE	D	10000	11279,24	22/02/2019	11429,73	01/03/2019	21/05/2015	14,30%	1,33%
				ATTIARI INVEST	OMLT	10000	11654,04	22/02/2019	11676,2	01/03/2019	21/01/2016	16,76%	0,19%
ATTIARI PATRIMOINE	OMLT			10000	11702,09	22/02/2019	11 757,97	01/03/2019	21/01/2016	17,58%	0,48%		
MENSUELLES													
BNI GESTION	BNI FINANCES	FCP CNRA	D	2 500	4 308,00	30/06/2015	3 133,00	14/08/2015	29/10/2013	25,32%	-27,27%		
		FCP KARIMA ETHIQUE	D	1 000	1 366,00	03/07/2015	1 458,00	03/08/2015	22/05/2013	45,80%	6,73%		

OPCVM : Organisme de Placement Collectif en Valeurs Mobilières
 ND : Non Disponible
 Catégories :

A: actions
 OCT: obligations à court terme
 OMLT: obligations à moyen et long terme
 C: constructible
 D: diversifié