

BRVM 10	170,20
Variation Jour	↑ 0,02 %
Variation annuelle	↑ 10,26 %



BULLETIN OFFICIEL DE LA COTE

N° 48

vendredi 8 mars 2019

Site : www.brvm.org

BRVM Composite	174,88
Variation Jour	↓ -0,04 %
Variation annuelle	↑ 1,53 %

Evolution des indices

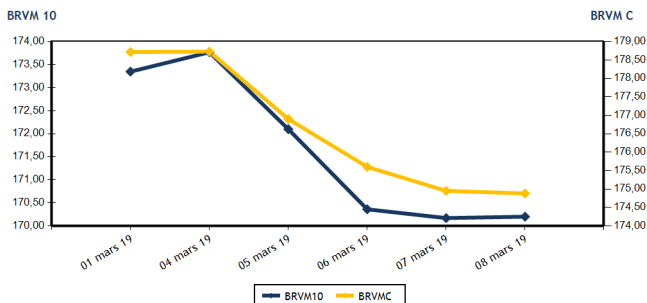

Volumes et valeurs transigés

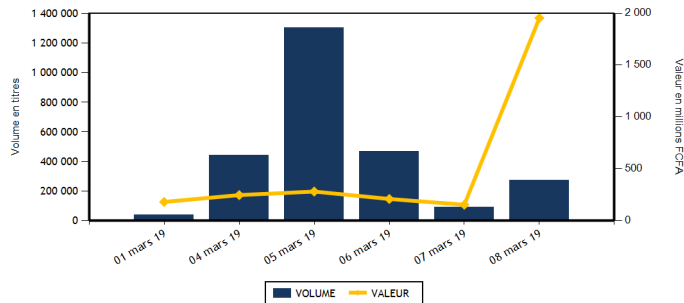

Actions	Niveau	Evol. Jour
Capitalisation boursière (FCFA)	4 919 890 309 665	-0,04 %
Volume échangé	130 564	41,10 %
Valeur transigée (FCFA)	538 017 030	253,21 %
Nombre de titres transigés	31	-8,82 %
Nombre de titres en hausse	8	-11,11 %
Nombre de titres en baisse	15	66,67 %
Nombre de titres inchangés	8	-50,00 %

PLUS FORTES HAUSSES

Titres	Cours	Evol. Jour	Evol. annuelle
NSIA BANQUE COTE D'IVOIRE (NSBC)	4 550	7,06 %	-24,17 %
BERNABE CI (BNBC)	2 250	5,39 %	-6,25 %
ECOBANK TRANS. INCORP. TG (ETIT)	20	5,26 %	11,11 %
NEI-CEDA CI (NEIC)	255	4,08 %	50,00 %
CFAO MOTORS CI (CFAC)	520	4,00 %	-18,75 %

Obligations	Niveau	Evol. Jour
Capitalisation boursière (FCFA)	3 480 225 471 821	-0,35 %
Volume échangé	140 967	35 141,75 %
Valeur transigée (FCFA)	1 416 649 378	88 440,59 %
Nombre de titres transigés	6	500,00 %
Nombre de titres en hausse	3	
Nombre de titres en baisse	0	
Nombre de titres inchangés	3	200,00 %

PLUS FORTES BAISES

Titres	Cours	Evol. Jour	Evol. annuelle
SOCIETE IVOIRIENNE DE BANQUE (SIBC)	2 360	-5,60 %	-12,59 %
ECOBANK COTE D'IVOIRE (ECOC)	3 350	-4,42 %	-20,99 %
BANK OF AFRICA ML (BOAM)	2 100	-4,33 %	-14,29 %
FILTISAC CI (FTSC)	1 250	-3,10 %	-41,04 %
BANK OF AFRICA BN (BOAB)	3 750	-2,85 %	-10,71 %

INDICES SECTORIELS

Base = 100 au 14 juin 1999	Nombre de sociétés	Valeur	Evol. Jour	Evol. annuelle	Volume	Valeur	PER moyen
BRVM - INDUSTRIE	12	47,92	-0,60 %	-16,33 %	21 783	13 322 795	14,77
BRVM - SERVICES PUBLICS	4	580,60	-0,01 %	17,21 %	21 340	404 530 870	15,81
BRVM - FINANCES	14	61,39	-0,20 %	-8,86 %	67 122	82 661 555	6,35
BRVM - TRANSPORT	2	448,11	2,18 %	-7,89 %	4 180	7 532 360	7,62
BRVM - AGRICULTURE	5	120,29	0,11 %	-5,43 %	540	914 640	8,41
BRVM - DISTRIBUTION	7	241,37	0,29 %	-9,88 %	15 599	29 054 810	14,51
BRVM - AUTRES SECTEURS	1	209,76	0,00 %	0,00 %	0	0	2,61
BRVM - PETITES CAPITALISATIONS	-	-	-	-	-	-	-

Indicateurs	1er et 2è Comp.	BRVM PC
PER moyen du marché	10,61	
Taux de rendement moyen du marché	8,28	
Taux de rentabilité moyen du marché	8,74	
Nombre de sociétés cotées	45	
Nombre de lignes obligataires	45	
Volume moyen annuel par séance	2 543,00	
Valeur moyenne annuelle par séance	4 414 332,09	

Indicateurs	1er et 2è Comp.	BRVM PC
Ratio moyen de liquidité	30,61	
Ratio moyen de satisfaction	29,29	
Ratio moyen de tendance	95,72	
Ratio moyen de couverture	104,48	
Taux de rotation moyen du marché	0,01	
Prime de risque du marché	3,43	
Nombre de SGI participantes	23	

Définitions

Volume moyen annuel par séance = Valeur annuel échangé / nombre de séances
 Valeur moyenne annuelle par séance = Valeur annuelle échangée / nombre de séances
 Ratio moyen de liquidité = Moyenne des ratios de liquidité (Titres échangés / Volume des ordres de vente)
 Ratio moyen de satisfaction = Moyenne des ratios de satisfaction (Titres échangés / Volume des ordres d'achat)
 Ratio moyen de tendance = Moyenne des ratios de tendance (Volume des ordres d'achat / Volume des ordres de vente)
 Ratio moyen de couverture = Moyenne des ratios de couverture (Volume des ordres de vente / Volume des ordres d'achat)

Taux moyen de rotation = moyenne des taux de rotation des actions cotées (volume transigé / capi flottante)
 PER moyen du marché = moyenne des PER des actions cotées ayant un PER positif
 Taux de rendement moyen = moyenne des taux de rendement des actions cotées ayant distribué un dividende
 Taux de rentabilité moyen = moyenne des taux de rentabilité des actions cotées
 Prime de risque du marché = (1 / le PER moyen du marché) - le taux de référence actuel des emprunts d'Etat



BRVM - BOURSE REGIONALE DES VALEURS MOBILIERES
 BRVM - Société Anonyme au capital de 3.062.040.000 CFA - RC : CI - ABJ - 1997 - B - 208435 - CC : 9819725 - E
 Siège Social : Abidjan - CÔTE D'IVOIRE. Adresse : 18, Rue Joseph ANOMA (Rue des Banques) - Abidjan
 Tél : +225 20 32 66 85 / 86, Fax : +225 20 32 66 84, Mail : brvm@brvm.org, Site Web : www.brvm.org

MARCHE DES ACTIONS

Symbole	Titre	Cours Précédent	Cours du jour		Variation jour	Séance de cotation		Cours Référence	Variation de l'année précédente	Dernier dividende payé		Rdt. Net	PER
			Ouv.	Clôt.		Volume	Valeur			Montant net	Date		
SECTEUR - INDUSTRIE		47,92	points		↓	-0,60 %							
CABC	SICABLE CI	1 300	NC	NC	0,00 %			1 300	31,31 %	100,00	31-mai-18	7,69 %	7,85
FTSC	FILTISAC CI	1 290	1 290	1 250	-3,10 %	5 939	7 568 390	1 250	-41,04 %	161,27	16-août-18	12,90 %	7,07
NEIC	NEI-CEDA CI	245	260	255	4,08 %	14 685	3 813 805	255	50,00 %	9,00	28-juin-01		6,44
NTLC	NESTLE CI	825	NC	NC	0,00 %			825	-18,32 %	31,50	12-août-11		
SEMC	CROWN SIEM CI	300	295	295	-1,67 %	126	37 170	295	-1,67 %	16,92	29-sept.-17	5,74 %	49,68
SIVC	AIR LIQUIDE CI	410	410	410	0,00 %	556	227 960	410	-23,36 %	63,00	29-sept.-17	15,37 %	
SLBC	SOLIBRA CI	42 100	NC	NC	0,00 %			42 100	-24,82 %	2 322,00	14-juin-18	5,52 %	16,30
SMBC	SMB CI	4 995	5 000	5 000	0,10 %	232	1 159 845	5 000	2,56 %	450,00	29-août-18	9,00 %	5,19
STBC	SITAB CI	1 275	NC	NC	0,00 %			1 275	-30,52 %	206,20	19-juin-17	16,17 %	
TTRC	TRITURAF CI-Ste en Liquidation	490	SP	SP	0,00 %			490	0,00 %	1 440,00	19-juil.-02		
UNLC	UNILEVER CI	5 135	NC	NC	0,00 %			5 135	-19,01 %	1 233,00	9-juil.-12		
UNXC	UNIWAX CI	2 145	2 145	2 100	-2,10 %	245	515 625	2 100	3,45 %	173,70	13-juil.-18	8,27 %	10,86
TOTAL						21 783	13 322 795						14,77
SECTEUR - SERVICES PUBLICS		580,60	points		↓	-0,01 %							
CIEC	CIE CI	1 180	1 180	1 175	-0,42 %	291	347 380	1 175	-18,69 %	31,95	20-juil.-18	2,72 %	33,12
ONTBF	ONATEL BF	4 400	4 400	4 400	0,00 %	350	1 532 175	4 400	6,02 %	363,96	6-juin-18	8,27 %	10,58
SDCC	SOE CI	3 000	NC	NC	0,00 %			3 000	-22,78 %	270,00	29-août-18	9,00 %	9,92
SNTS	SONATEL SN	19 500	19 495	19 500	0,00 %	20 699	402 651 315	19 500	21,88 %	1 500,00	23-mai-18	7,69 %	9,64
TOTAL						21 340	404 530 870						15,81
SECTEUR - FINANCES		61,39	points		↓	-0,20 %							
BICC	BICI CI	5 000	5 000	5 000	0,00 %	33	165 000	5 000	-36,71 %	213,56	2-juil.-18	4,27 %	8,97
BOAB	BANK OF AFRICA BN	3 860	3 800	3 750	-2,85 %	1 080	3 869 170	3 750	-10,71 %	407,00	15-mai-18	10,85 %	5,10
BOABF	BANK OF AFRICA BF	4 900	4 855	4 850	-1,02 %	540	2 620 085	4 850	-6,73 %	358,00	7-mai-18	7,38 %	7,08
BOAC	BANK OF AFRICA CI	3 705	3 800	3 695	-0,27 %	732	2 776 670	3 695	-12,02 %	295,00	6-juin-18	7,98 %	6,81
BOAM	BANK OF AFRICA ML	2 195	2 100	2 100	-4,33 %	51	107 100	2 100	-14,29 %	290,00	31-mai-18	13,81 %	4,31
BOAN	BANK OF AFRICA NG	4 100	4 000	4 000	-2,44 %	605	2 398 400	4 000	2,56 %	379,00	31-mai-18	9,48 %	7,14
BOAS	BANK OF AFRICA SENEGAL	1 680	1 685	1 680	0,00 %	812	1 364 225	1 680	-16,83 %	160,00	2-mai-18	9,52 %	3,99
CBIBF	CORIS BANK INTERNATIONAL	7 600	7 050	7 595	-0,07 %	2 911	20 543 095	7 595	-12,65 %	336,00	5-juil.-18	4,42 %	12,42
ECOC	ECOBANK COTE D'IVOIRE	3 505	3 600	3 350	-4,42 %	6 377	20 740 915	3 350	-20,99 %	368,80	22-juin-18	11,01 %	6,95
ETIT	ECOBANK TRANS. INCORP. TG	19	19	20	5,26 %	48 000	915 000	20	11,11 %	1,21	28-avr.-17	6,04 %	2,86
NSBC	NSIA BANQUE COTE D'IVOIRE	4 250	3 935	4 550	7,06 %	2 062	8 124 050	4 550	-24,17 %	466,10	25-juin-18	10,24 %	5,40
SAFC	SAFCA CI	205	NC	NC	0,00 %			205	-4,65 %	23,04	29-juil.-11		
SGBC	SGB CI	8 200	7 995	7 990	-2,56 %	1 687	13 752 545	7 990	7,97 %	585,00	17-juil.-18	7,32 %	6,27
SIBC	SOCIETE IVOIRIENNE DE BANQUE	2 500	2 500	2 360	-5,60 %	2 232	5 285 300	2 360	-12,59 %	189,00	8-juin-18	8,01 %	5,24
TOTAL						67 122	82 661 555						6,35
SECTEUR - TRANSPORT		448,11	points		↑	2,18 %							
SDSC	BOLLORE	1 800	1 800	1 840	2,22 %	4 180	7 532 360	1 840	-8,00 %	182,00	30-mai-18	9,89 %	7,62
SVOC	MOVIS CI	2 450	NC	NC	0,00 %			2 450	-2,00 %	270,00	5-juil.-99		
TOTAL						4 180	7 532 360						7,62

MARCHE DES ACTIONS

Symbole	Titre	Cours Précédent	Cours du jour		Variation jour	Séance de cotation		Cours Référence	Variation de l'année précédente	Dernier dividende payé		Rdt. Net	PER
			Ouv.	Clôt.		Volume	Valeur			Montant net	Date		
SECTEUR - AGRICULTURE		120,29	points		↑	0,11 %							
PALC	PALM CI	1 600	NC	NC	0,00 %			1 600	-15,79 %	253,47	24-sept.-18	15,84 %	2,84
SCRC	SUCRIVOIRE	985	985	995	1,02 %	240	238 140	995	4,74 %	72,00	28-sept.-18	7,24 %	6,20
SICC	SICOR CI	3 605	NC	NC	0,00 %			3 605	0,14 %	1 919,00	25-sept.-00		21,51
SOGC	SOGB CI	2 255	2 255	2 255	0,00 %	300	676 500	2 255	-1,31 %	432,00	23-juil.-18	19,16 %	4,67
SPHC	SAPH CI	3 450	NC	NC	0,00 %			3 450	-6,50 %	78,00	27-sept.-18	2,26 %	6,86
TOTAL						540	914 640						8,41
SECTEUR - DISTRIBUTION		241,37	points		↑	0,29 %							
ABJC	SERVAIR ABIDJAN CI	1 200	1 200	1 200	0,00 %	81	97 290	1 200	0,00 %	98,97	20-juin-18	8,25 %	13,19
BNBC	BERNABE CI	2 135	2 135	2 250	5,39 %	9 700	21 823 045	2 250	-6,25 %	63,00	25-juil.-18	2,80 %	7,02
CFAC	CFAO MOTORS CI	500	530	520	4,00 %	305	154 550	520	-18,75 %	9,90	27-juil.-18	1,90 %	23,19
PRSC	TRACTAFRIC MOTORS CI	122 000	NC	NC	0,00 %			122 000	-1,60 %	3 839,00	31-août-18	3,15 %	28,59
SHEC	VIVO ENERGY CI	900	900	880	-2,22 %	460	407 885	880	-6,88 %	42,86	23-juil.-18	4,87 %	11,08
TTLC	TOTAL CI	1 290	1 295	1 255	-2,71 %	4 605	5 947 080	1 255	-7,38 %	103,45	28-sept.-18	8,24 %	7,58
TTLS	TOTAL SN	1 395	1 395	1 395	0,00 %	448	624 960	1 395	-3,79 %	56,25	27-juil.-18	4,03 %	10,93
TOTAL						15 599	29 054 810						14,51
AUTRES SECTEURS		209,76	points		→	0,00 %							
STAC	SETAO CI	170	NC	NC	0,00 %			170	0,00 %				2,61
TOTAL						0	0						2,61
TOTAL - Marché des actions						130 564	538 017 030						

MARCHE DES DROITS

Symbole	Titre	Cours Précédent	Cours du jour		Variation jour	Séance de cotation		Cours Référence	Variation depuis l'origine	Parité	Periode de négociation	
			Ouv.	Clôt.		Volume	Valeur				Début	fin
TOTAL												
TOTAL - Marché des droits												

TROISIEME COMPARTIMENT - BRVM PETITES CAPITALISATIONS

Symbole	Titre	Cours Précédent	Cours du jour		Variation jour	Séance de cotation		Cours Référence	Variation depuis l'origine
			Ouv.	Clôt.		Volume	Valeur		
TOTAL									
TOTAL - 3ème Compartiment - BRVM PC									

Légende:
 (d) Ex-dividende
 Cours du jour: Ouv.: Ouverture Clôt.: Clôture Moy.: Moyen
 Mentions : NC: Non Coté Ex-c: Ex-coupon Ex-d: Ex-droit SP: Suspendu Val-T: Valeur Théorique
 PER = Cours / BNPA selon les données disponibles Rdt. Net: Rendement net (DNPA / Cours)
 Comp.: 1 - Premier Compartiment 2 - Second Compartiment 3 - Compartiment de croissance
 Ratio de liquidité = Titres échangés / Volume des ordres de vente
 : Progression de l'indice sectoriel : Stabilité de l'indice sectoriel : Recul de l'indice sectorie

MARCHE DES OBLIGATIONS

Symbole	Titre	Valeur nominale	Cours Précédent	Cours du jour	Cours Référence	Séance de cotation Volume	Coupon couru Valeur	Coupon d'intérêt Période Montant net	Eché.	Type Amort	
OBLIGATIONS D'ETAT											
EOM.01	ETAT DU MALI 6.20% 2016-2023	8 333	8 333	NC	8 333		409,07	A	516,65	23-mai-19	ACD
EOM.02	Etat du Mali 6.50% 2017-2024	10 000	9 825	NC	9 825		573,42	A	650,00	20-avr.-19	AC
EOS.04	ETAT SENEGAL 6.70% 2012-2019	2 000	2 000	NC	2 000		30,84	A	134,00	14-déc.-19	ACD
EOS.05	ETAT SENEGAL 6.50% 2013-2023	10 000	10 000	NC	10 000		68,23	S	325,00	29-juil.-19	ACD
EOS.06	ETAT SENEGAL 6.50% 2014-2021	6 000	6 000	NC	6 000		126,95	S	227,50	27-mai-19	ACD
EOS.07	ETAT SENEGAL 6.30% 2015-2025	10 000	10 000	10 050	10 050	140 000	1 407 000 000	S	317,59	25-mai-19	ACD
TPBF.03	TPBF 6,50% 2013-2020	10 000	10 000	NC	10 000		177,76	S	325,00	29-mai-19	ACD
TPBF.04	TPBF 6.50% 2017-2027	10 000	9 799	NC	9 799		64,11	S	322,33	31-juil.-19	ACD
TPBF.05	TPBF 6,50% 2017-2024	10 000	10 000	10 000	10 000	100	1 000 000	S	325,00	29-juin-19	ACD
TPBF.06	TPBF 6.50% 2018-2025	10 000	10 000	NC	10 000		165,62	S	324,11	5-juin-19	ACD
TPBF.07	TPBF 6,50% 2018-2025	10 000	10 000	NC	10 000		202,90	S	325,00	15-mai-19	AC
TPBJ.01	TPBJ 6.50% 2017-2027	10 000	9 800	10 000	10 000	33	330 000	A	650,00	7-avr.-19	ACD
TPBJ.02	TPBJ 6.50% 2018-2025	10 000	9 975	9 975	9 975	525	5 236 875	S	325,00	29-mai-19	AC
TPCI.016	TPCI 6.55% 2014-2022	10 000	9 900	NC	9 900		524,00	A	655,00	20-mai-19	ACD
TPCI.017	TPCI 3% 2014-2024	10 000	10 000	NC	10 000		65,11	S	150,00	19-juin-19	ACD
TPCI.018	TPCI 5.85% 2014-2021	10 000	10 000	NC	10 000		126,96	S	292,50	19-juin-19	ACD
TPCI.019	TPCI 5.99% 2015-2025	10 000	10 000	NC	10 000		489,05	A	599,00	14-mai-19	ACD
TPCI.020	TPCI 5.85% 2015-2022	10 000	10 000	NC	10 000		247,50	S	292,50	5-avr.-19	ACD
TPCI.021	TPCI 6% 2016-2028	10 000	9 800	NC	9 800		549,04	A	600,00	8-avr.-19	ACD
TPCI.022	TPCI 5.90% 2016-2026	10 000	10 000	NC	10 000		429,97	A	590,00	15-juin-19	ACD
TPCI.023	TPCI 5.90% 2016-2026	10 000	10 000	NC	10 000		179,42	A	590,00	17-nov.-19	ACD
TPCI.024	TPCI 6.25% 2017-2029	10 000	10 000	NC	10 000		273,01	S	312,50	31-mars-19	ACD
TPCI.025	TPCI 5,95% 2017-2024 A	10 000	10 000	NC	10 000		220,67	S	297,50	24-avr.-19	ACD
TPCI.026	TPCI 5,95% 2017-2024 B	10 000	10 000	NC	10 000		193,95	S	297,50	10-mai-19	ACD
TPCI.027	TPCI 6% 2017-2025	10 000	10 000	NC	10 000		113,74	S	300,00	29-juin-19	ACD
TPCI.028	TPCI 6% 2018-2026	10 000	10 000	NC	10 000		358,36	A	600,00	2-août-19	ACD
TPTG.01	TPTG 6,90% 2018-2023	10 000	10 000	NC	10 000		78,15	S	345,00	26-juil.-19	AC
TOTAL						140 658	1 413 566 875				
OBLIGATIONS REGIONALES											
BIDC.03	BIDC-EBID 6.50% 2014-2021	10 000	10 000	10 000	10 000	300	3 000 000	S	325,00	28-mars-19	ACD
BIDC.04	BIDC-EBID 6.10% 2017-2027	10 000	9 800	NC	9 800		442,88	A	610,00	16-juin-19	ACD
BOAD.012	BOAD 5.95% 2014-2021	10 000	10 000	NC	10 000		117,37	A	595,00	26-déc.-19	ACD
CRRH.01	CRRH-UEMOA 6.10% 2012-2022	10 000	10 000	NC	10 000		38,76	S	305,00	13-août-19	AC
CRRH.02	CRRH-UEMOA 6.10% 2012-2024	10 000	10 000	NC	10 000		84,25	S	305,00	17-juil.-19	AC
CRRH.03	CRRH-UEMOA 6% 2013-2023	10 000	10 000	NC	10 000		219,23	S	300,00	26-avr.-19	AC
CRRH.04	CRRH-UEMOA 6% 2014-2024	10 000	9 950	NC	9 950		112,09	S	300,00	30-juin-19	AC
CRRH.05	CRRH-UEMOA 5.85% 2015-2025	10 000	10 000	NC	10 000		100,97	S	290,10	4-juil.-19	AC
CRRH.06	CRRH-UEMOA 5.85% 2016-2026	10 000	9 592	NC	9 592		103,43	S	292,50	3-juil.-19	ACD
CRRH.07	CRRH-UEMOA 5.95% 2017-2029	9 167	9 121	9 167	9 167	9	82 503	S	285,10	17-mai-19	AC
SHAF.03	SHELTER AFRIQUE 6.6% 2014-2021	4 000	4 000	NC	4 000		5,79	S	130,92	28-août-19	ACD
TOTAL						309	3 082 503				
OBLIGATIONS PRIVEES											
ORGT.01	ORAGROUP 6.75% 2013-2019	10 000	10 000	NC	10 000		174,31	S	337,50	4-juin-19	ACD
SIFC.01	SIFCA 6.90% 2013-2021	10 000	10 000	NC	10 000		392,75	A	676,20	8-août-19	ACD
SNLC.01	SENELEC 6,50% 2018-2025	10 000	10 000	NC	10 000		290,88	S	325,00	27-mars-19	AC
TOTAL						0	0				
SUKUK ET TITRES ASSIMILES											
SUKCI.S1	SUKUK CI 5.75% 2015-2020	10 000	9 990	NC	9 990		111,81	S	290,69	28-juin-19	AC
SUKCI.S2	SUKUK CI 5.75% 2016-2023	10 000	10 000	NC	10 000		1,60	S	293,89	7-sept.-19	ACD
SUKSN.S2	SUKUK SN 6% 2016-2026	10 000	10 000	NC	10 000		68,33	S	301,67	26-juil.-19	ACD
SUKTG.S1	SUKUK TG 6.5% 2016-2026	10 000	10 000	NC	10 000		39,04	S	371,86	17-août-19	ACD
TOTAL						0	0				
TOTAL - Marché des obligations						140 967	1 416 649 378				

Légende :
 (*) Ex-Coupon couru (##)Cours de référence amorti / Coupon couru Ex-c (**)Ex-marge de profits
 Cours du jour: Ouv.: Ouverture Clôt.: Clôture Moy.: Moyen
 Type Amort: Type d'Amortissement IF: In Fine AC: Amortissement Constant AD: Amortissement Dégressif ACD: Amortissement Constant Différé
 Période: Périodicité de paiement des coupons A: Annuelle S: Semestrielle T: Trimestrielle
 Eché.: Échéance de paiement des intérêts
 Mentions: NC: Non Coté Ex-c: Ex-coupon ou Ex-droit SP: Suspendu

INFORMATIONS**OPERATIONS EN COURS**

Emetteur	Opération
BANK OF AFRICA BN	Admission à la cote des actions nouvelles le 12/03/2019

AVIS

Entité	N°	Nature	Objet
CREPMF	N° PCR/DA/2019/072	Décision CREPMF	Décision relative à l'homologation des tarifs de la SGI MAC AFRICAN SGI

COMMUNIQUE

Emetteur	N°	Nature	Objet
----------	----	--------	-------

QUANTITES RESIDUELLES

MARCHE DES ACTIONS

Symbole	Titre	Quantité résiduelle à l'achat	Cours Achat / Vente			Quantité résiduelle à la vente	Cours de Référence
ABJC	SERVAIR ABIDJAN CI	50	1,170	/	1,200	185	1 200
BICC	BICI CI	10	4,995	/	5,000	8 237	5 000
BNBC	BERNABE CI	100	2,000	/	2,295	300	2 250
BOAB	BANK OF AFRICA BN	2	3,700	/	3,750	192	3 750
BOABF	BANK OF AFRICA BF	102	4,850	/	4,895	120	4 850
BOAC	BANK OF AFRICA CI	20	3,695	/	3,700	1 750	3 695
BOAM	BANK OF AFRICA ML	54	2,100	/	2,190	25	2 100
BOAN	BANK OF AFRICA NG	20	4,000	/	4,090	26	4 000
BOAS	BANK OF AFRICA SENEGAL	7	1,670	/	1,680	452	1 680
CABC	SICABLE CI			/	1,295	40	1 300
CBIBF	CORIS BANK INTERNATIONAL	2	7,060	/	7,595	724	7 595
CFAC	CFAO MOTORS CI	57	500	/	520	1 139	520
CIEC	CIE CI	660	1,160	/	1,175	43	1 175
ECOC	ECOBANK COTE D'IVOIRE	10	3,350	/	3,600	62	3 350
ETIT	ECOBANK TRANS. INCORP. TG	113 881	19	/	20	422 167	20
FTSC	FILTISAC CI	40	1,205	/	1,250	62	1 250
NEIC	NEI-CEDA CI	3 635	Marché	/			255
NSBC	NSIA BANQUE COTE D'IVOIRE	193	4,000	/	4,550	65	4 550
NTLC	NESTLE CI	72	800	/	825	316	825
ONTBF	ONATEL BF	5	4,350	/	4,390	36	4 400
PALC	PALM CI	9	1,555	/	1,600	362	1 600
PRSC	TRACTAFRIC MOTORS CI			/	119,920	1	122 000
SAFC	SAFCA CI	956	205	/			205
SCRC	SUCRIVOIRE			/	995	85	995
SDCC	SODE CI	70	2,980	/	3,000	650	3 000
SDSC	BOLLORE	3	1,800	/	1,835	50	1 840
SEMC	CROWN SIEM CI			/	300	182	295
SGBC	SGB CI	198	7,990	/	8,000	396	7 990
SHEC	VIVO ENERGY CI	1 931	880	/	900	163	880
SIBC	SOCIETE IVOIRIENNE DE BANQUE	1 680	2,350	/	2,500	173	2 360
SICC	SICOR CI	12	3,600	/			3 605
SIVC	AIR LIQUIDE CI	400	400	/	410	444	410
SLBC	SOLIBRA CI			/	42,100	56	42 100
SMBC	SMB CI	200	4,850	/	5,000	638	5 000
SNTS	SONATEL SN	1 700	19,450	/	19,500	1 519	19 500
SOGC	SOGB CI	373	2,255	/	2,355	55	2 255
SPHC	SAPH CI			/	3,450	130	3 450
STAC	SETAO CI	50	160	/	170	611	170
STBC	SITAB CI			/	Marché	100	1 275
SVOC	MOVIS CI			/	2,450	85	2 450
TTLC	TOTAL CI	40	1,250	/	1,255	649	1 255
TTLS	TOTAL SN	200	1,305	/	1,390	120	1 395
TTRC	TRITURAF CI-Ste en Liquidation			/			490
UNLC	UNILEVER CI			/	5,000	12	5 135
UNXC	UNIWAX CI	675	2,100	/	2,145	100	2 100

QUANTITES RESIDUELLES

MARCHE DES DROITS

Symbole	Titre	Quantité résiduelle à l'achat	Cours Achat / Vente	Quantité résiduelle à la vente	Cours de Référence
---------	-------	-------------------------------	---------------------	--------------------------------	--------------------

TROISIEME COMPARTIMENT - BRVM PETITES CAPITALISATIONS

Symbole	Titre	Quantité résiduelle à l'achat	Cours Achat / Vente	Quantité résiduelle à la vente	Cours de Référence
---------	-------	-------------------------------	---------------------	--------------------------------	--------------------

QUANTITES RESIDUELLES

MARCHE DES OBLIGATIONS

Symbole	Titre	Quantité résiduelle à l'achat	Cours Achat / Vente	Quantité résiduelle à la vente	Cours de Référence
ORGT.O1	ORAGROUP 6.75% 2013-2019		/		10 000
SIFC.O1	SIFCA 6.90% 2013-2021		/		10 000
SNLC.O1	SENELEC 6,50% 2018-2025		/		10 000
EOM.O1	ETAT DU MALI 6.20% 2016-2023		/		8 333
EOM.O2	Etat du Mali 6.50% 2017-2024		/ 10,000	50	9 825
EOS.O4	ETAT SENEGAL 6.70% 2012-2019		/		2 000
EOS.O5	ETAT SENEGAL 6.50% 2013-2023		/		10 000
EOS.O6	ETAT SENEGAL 6.50% 2014-2021		/ 6,000	248	6 000
EOS.O7	ETAT SENEGAL 6.30% 2015-2025		/		10 050
TPCI.O27	TPCI 6% 2017-2025		/ 10,000	1	10 000
TPCI.O28	TPCI 6% 2018-2026		/ 10,000	50	10 000
TPTG.O1	TPTG 6,90% 2018-2023		/ 10,000	20	10 000
TPCI.O21	TPCI 6% 2016-2028		/ 10,000	3 399	9 800
TPCI.O22	TPCI 5.90% 2016-2026		/		10 000
TPCI.O23	TPCI 5.90% 2016-2026		/		10 000
TPCI.O24	TPCI 6.25% 2017-2029		/ 10,000	800	10 000
TPCI.O25	TPCI 5,95% 2017-2024 A		/ 10,000	48	10 000
TPCI.O26	TPCI 5,95% 2017-2024 B		/ 10,000	100	10 000
TPBJ.O2	TPBJ 6.50% 2018-2025		/ 10,000	940	9 975
TPCI.O16	TPCI 6.55% 2014-2022		/		9 900
TPCI.O17	TPCI 3% 2014-2024		/		10 000
TPCI.O18	TPCI 5.85% 2014-2021		/ Marché	751	10 000
TPCI.O19	TPCI 5.99% 2015-2025		/		10 000
TPCI.O20	TPCI 5.85% 2015-2022		/		10 000
TPBF.O3	TPBF 6,50% 2013-2020		/ 9,900	40	10 000
TPBF.O4	TPBF 6.50% 2017-2027		/ 9,800	300	9 799
TPBF.O5	TPBF 6,50% 2017-2024		/ 10,000	940	10 000
TPBF.O6	TPBF 6.50% 2018-2025		/ 10,000	25	10 000
TPBF.O7	TPBF 6,50% 2018-2025		/ 9,900	141	10 000
TPBJ.O1	TPBJ 6.50% 2017-2027		/ 10,000	141	10 000
BIDC.O3	BIDC-EBID 6.50% 2014-2021		/ 9,900	38	10 000
BIDC.O4	BIDC-EBID 6.10% 2017-2027		/ 9,900	1 657	9 800
BOAD.O12	BOAD 5.95% 2014-2021		/ 10,000	439	10 000
CRRH.O1	CRRH-UEMOA 6.10% 2012-2022		/		10 000
CRRH.O2	CRRH-UEMOA 6.10% 2012-2024		/		10 000
CRRH.O3	CRRH-UEMOA 6% 2013-2023		/		10 000
CRRH.O4	CRRH-UEMOA 6% 2014-2024		/		9 950
CRRH.O5	CRRH-UEMOA 5.85% 2015-2025		/		10 000
CRRH.O6	CRRH-UEMOA 5.85% 2016-2026		/		9 592
CRRH.O7	CRRH-UEMOA 5.95% 2017-2029		/ 9,167	246	9 167
SHAF.O3	SHELTER AFRIQUE 6.6% 2014-2021		/		4 000

SUKUK ET TITRES ASSIMILES

Symbole	Titre	Quantité résiduelle à l'achat	Cours Achat / Vente	Quantité résiduelle à la vente	Cours de Référence
SUKCI.S1	SUKUK CI 5.75% 2015-2020		/		9 990
SUKCI.S2	SUKUK CI 5.75% 2016-2023		/		10 000
SUKSN.S2	SUKUK SN 6% 2016-2026		/		10 000
SUKTG.S1	SUKUK TG 6.5% 2016-2026		/		10 000

CALENDRIER DES ASSEMBLEES GENERALES

ANNEE : 2019

Société	Nature	Date	Heure	Lieu
---------	--------	------	-------	------

OPCVM: FONDS COMMUNS DE PLACEMENT ET SOCIETES D'INVESTISSEMENT A CAPITAL VARIABLE

vendredi 8 mars 2019

Sociétés de gestion	Dépositaire	OPCVM	Catégorie	Origine	Valeur Liquidative						
					Précédente		Actuelle		Variation		
					Valeur	Date	Valeur	Date	Date	%	Précédent
QUOTIDIENNES											
AFRICABOURSE ASSET MANAGEMENT	AFRICABOURSE SA	FCP AAM CAPITAL SUR	OCT	5 000	6 710,47	06/03/2019	6 711,48	07/03/2019	10/10/2012	34,23%	0,02%
		FCP AAM EPARGNE CROISSANCE	D	5 000	5 641,12	06/03/2019	5 645,22	07/03/2019	19/11/2012	12,90%	0,07%
		FCP AAM OBLIGATIS	OMLT	5 000	7 113,38	06/03/2019	7 114,53	07/03/2019	12/09/2012	42,29%	0,02%
		FCP AAM EPARGNE ACTION	A	5 000	3 159,88	06/03/2019	3 167,30	07/03/2019	16/01/2017	-36,65%	0,23%
AFRICAM SA	SBIIF	FCP EXPANSIO	D	5 000	7 889,91	27/02/2019	ND	ND	01/01/2013	-	-
		FCP SECURITAS	OMLT	5 000	6 026,47	27/02/2019	ND	ND	01/01/2013	-	-
		FCP VALORIS	A	5 000	6 084,90	27/02/2019	ND	ND	01/01/2013	-	-
ATLANTIC ASSET MANAGEMENT	ATLANTIQUE FINANCE	FCP ATLANTIQUE CROISSANCE	D	5 000	4 551,77	06/03/2019	ND	ND	30/05/2015	-	-
		FCP ATLANTIQUE SECURITE	OMLT	5 000	5 415,40	06/03/2019	ND	ND	30/05/2015	-	-
BNI GESTION	BNI FINANCES	FCP CAPITAL CROISSANCE	D	10 000	18 818,00	19/08/2015	ND	ND	01/01/2009	-	-
		FCP DYNAMIC SAVINGS	D	10 000	10 197,00	19/08/2015	ND	ND	06/06/2014	-	-
BOA ASSET MANAGEMENT	BOA CAPITAL SECURITIES	FCP Emergence	D	5 000	6 426,45	29/11/2018	ND	ND	01/02/2010	-	-
		FCP Tresor Monea	OCT	25 000 000	30 899 773,83	29/11/2018	ND	ND	01/12/2013	-	-
BRM ASSET MANAGEMENT	BRM	FCP "BRM DYNAMIQUE"	D	10 000	12 923,13	08/09/2014	ND	ND	12/03/2009	-	-
		FCP "BRM OBLIGATAIRE"	D	10 000	12 057,50	17/10/2014	ND	ND	12/03/2009	-	-
		FCP ACTIONS PHARMACIE	A	1 000	933,83	06/03/2019	933,30	07/03/2019	25/07/14	-6,67%	-0,06%
CGF GESTION	CGF BOURSE	FCP AL BARAKA	A	1 000	1 029,88	06/03/2019	1 029,47	07/03/2019	01/03/17	2,95%	-0,04%
		FCP AL BARAKA 2	D	1 000	1 010,42	06/03/2019	1 010,33	07/03/2019	25/01/18	1,03%	-0,01%
		FCP ASSUR SENEAL	D	1000000	1 142 028,36	06/03/2019	1 141 437,15	07/03/2019	06/07/14	14,14%	-0,05%
		FCP PLACEMENT AVANTAGE	D	1 000	1 398,16	06/03/2019	1 397,77	07/03/2019	29/03/13	39,78%	-0,03%
		FCP PLACEMENT CROISSANCE	A	1 000	1 142,03	06/03/2019	1 143,07	07/03/2019	29/03/13	14,31%	0,09%
		FCP HORIZON	D	1 000	1 570,15	06/03/2019	1 571,66	07/03/2019	27/06/09	57,17%	0,10%
		FCP PLACEMENT QUIETUDE	OMLT	1 000	1 311,31	06/03/2019	1 311,45	07/03/2019	29/03/13	31,14%	0,01%
		FCP LIQUIDITE-OPTIMUM	OMLT	10000	10 492,04	06/03/2019	10 488,92	07/03/2019	01/10/17	4,89%	-0,030%
		FCP BNDE VALEURS	A	1 000	1 076,82	06/03/2019	1 076,49	07/03/2019	02/09/16	7,65%	-0,031%
		FCP CORIS ACTIONS	A	5 000	4 933,56	26/02/2018	ND	ND	11/11/2014	-	-
CORIS ASSET MANAGEMENT	CORIS BOURSE	FCP CORIS PERFORMANCE	D	5 000	5 254,01	26/02/2018	ND	ND	11/11/2014	-	-
		FCP-1 OPTI PLACEMENT	A	5 000	12 169,47	10/10/2018	ND	ND	01/02/2002	-	-
OAM S.A	SGI TOGO	FCP-2 OPTI REVENU	OMLT	5 000	6 821,57	10/10/2018	ND	ND	01/02/2002	-	-
		FCP-3 OPTI CAPITAL	D	5 000	16 615,03	10/10/2018	ND	ND	24/01/2003	-	-
		FCP SOGEVAENIR	D	500	1 311,00	06/03/2019	1 310,00	07/03/2019	01/10/2002	162,00%	-0,08%
SOGESPAR	SOGEBOURSE	FCP SOGEDEFI	D	4 888	3 377,00	06/03/2019	3 381,00	07/03/2019	23/12/2014	-30,83%	0,12%
		FCP SOGEDYNAMIQUE	A	4 888	3 083,00	06/03/2019	3 085,00	07/03/2019	23/12/2014	-36,89%	0,06%
		FCP SOGEPRIVILLEGE	D	4 888	3 678,00	06/03/2019	3 679,00	07/03/2019	23/12/2014	-24,73%	0,03%
		FCP SOGECURITE	OMLT	4 888	4 995,00	06/03/2019	4 997,00	07/03/2019	23/12/2014	2,23%	0,04%
		FCP SOGEVALOR	A	1 000	3 015,00	06/03/2019	3 022,00	07/03/2019	04/06/2002	202,20%	0,23%
		FCP SOAGA EPARGNE ACTIVE	D	10 000	8 543,27	06/03/2019	ND	ND	28/10/2016	-	-
SOAGA-SA	SGI-BOA CAPITAL SECURITIES	SICAV Abdou DIOUF	D	10 000 000	14 231 409,55	06/03/2019	ND	ND	01/12/2003	-	-
		FCP SOAGA EPARGNE SERENITE	OMLT	10 000	11 233,73	06/03/2019	ND	ND	28/10/2016	-	-
		FCP SAPHIR DYNAMIQUE	D	5 000	5 065,37	06/03/2019	5 060,06	07/03/2019	28/08/2017	1,20%	-0,10%
SAPHIR ASSET MANAGEMENT	SGI BENIN	FCP SAPHIR QUIETUDE	OMLT	5 000	5 852,88	06/03/2019	5 853,63	07/03/2019	28/08/2017	17,07%	0,01%
SGO MALI FINANCES	SGI MALI SA	FCP NYESIGUI	D	10 000	8 652,40	27/02/2019	ND	ND	01/07/2018	-	-
HEBDOMADAIRES											
BNI GESTION	BNI FINANCES	FCP BNI RETRAITE	D	2 500	3 814,00	06/08/2015	3 855,00	13/08/2015	11/05/2012	54,20%	1,07%
		FCP INITIATIVES SOLIDARITE	D	2 500	5 586,00	24/07/2015	5 687,00	05/08/2015	01/08/2013	127,48%	1,81%
		FCP SODEFOR COMPLEMENTAIRE RETRAITE	D	2 500	7 107,00	24/07/2015	7 295,00	06/08/2015	04/01/2010	191,80%	2,65%
		FCP PAM ACTIONS	A	10 000	8 634,32	07/02/2019	8 704,42	14/02/2019	13/12/2017	-12,96%	0,81%
PhoenixAfrica Asset Management	Phoenix Capital Management	FCP PAM DIVERSIFIE EQUILIBRE	D	10 000	9 640,37	07/02/2019	9 682,66	14/02/2019	13/12/2017	-3,17%	0,44%
		FCP PAM DIVERSIFIE OBLIGATIONS	D	10 000	10 581,54	07/02/2019	10 591,54	14/02/2019	13/12/2017	5,92%	0,09%
		FCP Global Investors	D	25 000	23 500,37	16/11/2018	23 127,52	23/11/2018	01/12/2012	-7,49%	-1,59%
		FCP Boa Obligations	OMLT	10 000	10 739,33	16/11/2018	10 748,28	23/11/2018	Mars, 2017	7,48%	0,08%
BOA ASSET MANAGEMENT	BOA CAPITAL SECURITIES	FCP Boa Actions	A	10 000	8 302,20	16/11/2018	8 189,82	23/11/2018	Jul, 2017	-18,10%	-1,35%
		FCP "SBE"	D	1 000	2 083,36	05/09/2014	ND	ND	14/03/2011	-	-
BRM ASSET MANAGEMENT	IMPAXIS	FCPCR SONATEL	D	1 000	6 387,85	28/02/2019	6 258,19	07/03/2019	19/02/2004	525,82%	-2,03%
		FCP FORCE PAD	D	1 000	1 307,95	27/02/2019	1 312,10	06/03/2019	16/02/2014	31,21%	0,32%
		FCPE SINI GNESIGUI	D	1 000	1 277,39	26/02/2019	1 277,02	05/03/2019	25/02/2014	27,70%	-0,03%
		FCP IFC BOAD	OMLT	100 000	104 537,71	22/02/2019	104 627,12	01/03/2019	01/01/2018	4,63%	0,09%
		FCPE DP WORLD DAKAR	D	1 000	1 076,96	25/02/2019	1 082,15	04/03/2019	04/10/2016	8,21%	0,48%
		FCP ECOBANK UEMOA DIVERSIFIE	D	5 000	6 557,00	20/02/2019	6 640,00	27/02/2019	19/09/2007	33,20%	1,57%
EDC Asset Management	EDC Investment Corporation	FCP ECOBANK UEMOA OBLIGATAIRE	OMLT	20 000 000	20 274 320,00	20/02/2019	20 279 376,00	27/02/2019	01/01/2018	37,14%	0,02%
		FCP ECOBANK UEMOA RENDEMENT	OMLT	1 000 000	1 386 716,00	20/02/2019	1 392 081,00	27/02/2019	10/10/2007	39,21%	0,39%
		FCP ECOBANK ACTIONS UEMOA	A	5 000	2 946,00	20/02/2019	2 982,00	27/02/2019	20/04/2016	36,81%	1,22%
		FCP BRIDGE INSTITUTIONNEL	DIVERSIFIE	25 000 000	25 115 331,42	16/03/2018	25 123 507,60	23/02/2018	02/11/2017	0,49%	0,03%
BRIDGE ASSET MANAGEMENT	BRIDGE SECURITIES	FCP BRIDGE INSTITUTIONNEL	D	10 000	21 950,16	20/02/2019	21 963,65	27/02/2019	03/09/2012	119,64%	0,06%
SGO MALI FINANCES	SGI MALI SA	FCPE ORANGE MALL	D	10 000	97 210,44	20/02/2019	97 271,67	27/02/2019	01/07/2018	-2,728%	0,063%
SGO MALI FINANCES	SGI MALI SA	FCP TOUNKARANKE	OMLT	100 000	12286,22	22/02/2019	12295,73	01/03/2019	13/07/2012	22,96%	0,08%
ATTIJARI ASSET MANAGEMENT	SGI AFRICAINE DE BOURSE	ATTIJARI OBLIG	OMLT	10000	11403,87	22/02/2019	11412,43	01/03/2019	30/08/2013	24,69%	0,05%
		ATTIJARI LIQUIDITE	OCT	10000	12462,51	22/02/2019	12468,94	01/03/2019	30/08/2013	14,59%	0,08%
		ATTIJARI ACTIONS	A	10000	8346,35	22/02/2019	8527,47	01/03/2019	21/05/2015	-14,73%	-2,17%
		ATTIJARI DIVERSIFIE	D	10000	11279,24	22/02/2019	11429,73	01/03/2019	21/05/2015	14,30%	1,33%
		ATTIJARI INVEST	OMLT	10000	11654,04	22/02/2019	11676,2	01/03/2019	21/01/2016	16,76%	0,19%
		ATTIJARI PATRIMOINE	OMLT	10000	11702,09	22/02/2019	11 757,97	01/03/2019	21/01/2016	17,58%	0,48%
		FCP CNRA	D	2 500	4 308,00	30/06/2015	3 133,00	14/08/2015	29/10/2013	25,32%	-27,27%
		FCP KARIMA ETHIQUE	D	1 000	1 366,00	03/07/2015	1 458,00	03/08/2015	22/05/2013	45,80%	6,73%
MENSUELLES											

OPCVM : Organisme de Placement Collectif en Valeurs Mobilières

ND: Non Disponible

Categoriés:

A: actions
OCT: obligations à court terme
OMLT: obligations à moyen et long terme
C: constructifs
D: diversifiés

L'actualité de la BRVM sur nos plateformes digitales

Infos BRVM

Pour recevoir les informations boursières par SMS, souscrivez :



Côte d'Ivoire : *430#
Bénin : *430*15#



Côte d'Ivoire : #139#
Burkina Faso : *310#



Côte d'Ivoire : *431#
Niger : *512*9#
Togo : *310#

Site web

www.brvm.org

Application Mobile

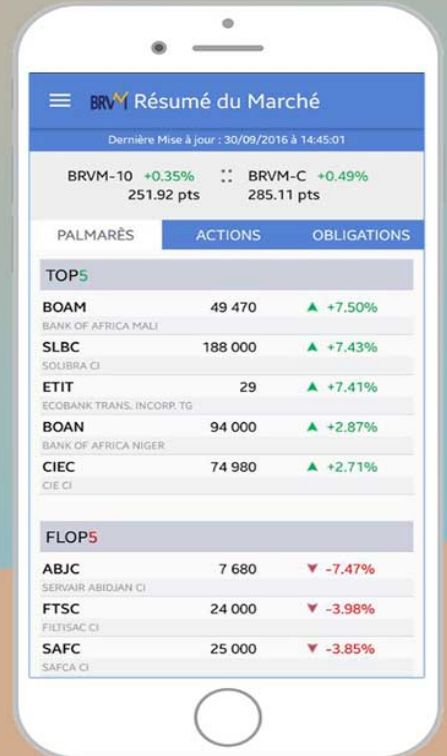

Disponible sur
 Google play
Disponible sur
 App Store



Nous suivre sur :

